

ಕರ್ನಾಟಕ ಸರ್ಕಾರ
ರೇಷ್ಮೆ ಇಲಾಖೆ

ಸಂ:ಯೋಜನೆ/ಪಿಎಸ್3/SCP-TSP/ಮಾಸೂ/24/2021-22 ರೇಷ್ಮೆ ಕೃಷಿ ಅಭಿವೃದ್ಧಿ ಆಯುಕ್ತರು
ಹಾಗೂ ರೇಷ್ಮೆ ನಿರ್ದೇಶಕರ ಕಚೇರಿ,
ಬೆಂಗಳೂರು, ದಿನಾಂಕ:23.04.2021.

ಸುತ್ತೋಲೆ

ವಿಷಯ: 2021-22ನೇ ಸಾಲಿನ ವಿಶೇಷ ಘಟಕ/ಗಿರಿಜನ ಉಪ
ಯೋಜನೆಯಡಿ ಕಾರ್ಯಕ್ರಮಗಳ ಅನುಷ್ಠಾನಕ್ಕಾಗಿ
ಮಾರ್ಗಸೂಚಿ ನೀಡುತ್ತಿರುವ ಕುರಿತು.

ಉಲ್ಲೇಖ: ಸರ್ಕಾರದ ಆದೇಶ ಸಂಖ್ಯೆ:ರೇಷ್ಮೆ/43/ರೇಕೃವಿ/2021,
ಬೆಂಗಳೂರು, ದಿನಾಂಕ:16.04.2021.

2021-22ನೇ ಸಾಲಿನ ಆಯವ್ಯಯದಲ್ಲಿ ವಿವಿಧ ಯೋಜನೆಗಳ ಲೆಕ್ಕಶೀರ್ಷಿಕೆಗಳಡಿ ಸರ್ಕಾರವು
ಅನುದಾನವನ್ನು ಒದಗಿಸಿದ್ದು, ಮುಂದುವರೆದ ಯೋಜನೆಗಳ ಕಾರ್ಯಕ್ರಮಗಳನ್ನು ಅನುಷ್ಠಾನಗೊಳಿಸಲು
ಉಲ್ಲೇಖಿತ ಸರ್ಕಾರದ ಆದೇಶದಲ್ಲಿ ಆಡಳಿತಾತ್ಮಕ ಅನುಮೋದನೆ ನೀಡಿರುತ್ತದೆ.

ಫಲಾನುಭವಿ ಆಧಾರಿತ ಯೋಜನೆಗಳಾದ "ರೇಷ್ಮೆ ಅಭಿವೃದ್ಧಿ ಯೋಜನೆ - ವಿಶೇಷ
ಘಟಕ/ಗಿರಿಜನ ಉಪ ಯೋಜನೆ ಲೆಕ್ಕ ಶೀರ್ಷಿಕೆ 2851-00-107-1-35(422)(423) ಅಡಿ
ಅನುಷ್ಠಾನಗೊಳಿಸುವ ಕಾರ್ಯಕ್ರಮಗಳು, 2013ರ ಕಾಯಿದೆಯನ್ವಯ ಉಳಿಕೆಯಾದ ಮೊತ್ತ ಯೋಜನೆ
- ವಿಶೇಷ ಘಟಕ/ಗಿರಿಜನ ಉಪ ಯೋಜನೆ ಲೆಕ್ಕ ಶೀರ್ಷಿಕೆ 2851-00-107-1-50(422)(423) ಅಡಿ
ಅನುಷ್ಠಾನಗೊಳಿಸುವ ಕಾರ್ಯಕ್ರಮಗಳು ಹಾಗೂ ಕಟ್ಟಡಗಳು - ವಿಶೇಷ ಘಟಕ/ಗಿರಿಜನ ಉಪ
ಯೋಜನೆ - ಲೆಕ್ಕ ಶೀರ್ಷಿಕೆ 4851-00-107-1-01(422)(423)ಯಡಿ" ವಿವಿಧ ಕಾರ್ಯಕ್ರಮಗಳ
ಅನುಷ್ಠಾನಕ್ಕಾಗಿ ಮಾರ್ಗಸೂಚಿಯನ್ನು ತಯಾರಿಸಿದ್ದು, ಪತ್ರದೊಂದಿಗೆ ಅಡಕಗೊಳಿಸಿ ಕಳುಹಿಸುತ್ತಾ
ಸದರಿ ಮಾರ್ಗಸೂಚಿಯನ್ವಯ ಕಾರ್ಯಕ್ರಮಗಳನ್ನು ಯಶಸ್ವಿಯಾಗಿ ಅನುಷ್ಠಾನಗೊಳಿಸಲು ಸೂಚಿಸಿದೆ.

ರೇಷ್ಮೆ ನಿರ್ದೇಶನಾಲಯದಿಂದ ವಿವಿಧ ಫಲಾನುಭವಿ ಆಧಾರಿತ ಯೋಜನೆಗಳಡಿ ಜಿಲ್ಲಾವಾರು ನಿಗದಿಪಡಿಸುವ ಭೌತಿಕ ಹಾಗೂ ಆರ್ಥಿಕ ಗುರಿಯನ್ನು ಸಾಧಿಸಲು ಕ್ರಮವಹಿಸುವುದು. 2021-22ನೇ ಸಾಲಿನಲ್ಲಿ ಒದಗಿಸುವ ಅನುದಾನಕ್ಕನುಗುಣವಾಗಿ ಮಾಹವಾರು ಭರಿಸುವ ವೆಚ್ಚದ ಮಾಹಿತಿಯನ್ನು ಎನ್‌ಡಿಎಸ್‌ಎಸ್‌ನಲ್ಲಿ ತಪ್ಪದೇ ದಾಖಲಿಸುವುದು ಹಾಗೂ ಭೌತಿಕ ಮತ್ತು ಆರ್ಥಿಕ ಪ್ರಗತಿ ವರದಿಯನ್ನು ತಯಾರಿಸಿ ಯೋಜನಾ ಶಾಖೆಗೆ ಸಲ್ಲಿಸಲು ಸೂಚಿಸಿದೆ.

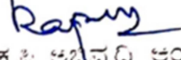
ರೇಷ್ಮೆ ಕೃಷಿ ಅಭಿವೃದ್ಧಿ ಅಯುಕ್ತರು
ಹಾಗೂ ರೇಷ್ಮೆ ನಿರ್ದೇಶಕರು

ಇವರಿಗೆ,

ಎಲ್ಲಾ ರೇಷ್ಮೆ ಜಂಟಿ ನಿರ್ದೇಶಕರು

ಎಲ್ಲಾ ರೇಷ್ಮೆ ಉಪನಿರ್ದೇಶಕರು, ಜಿಲ್ಲಾ ಪಂಚಾಯತ್, ಕುಣಿಗಲ್/ಮಾಗಡಿ,

ರೇಷ್ಮೆ ಉಪನಿರ್ದೇಶಕರು, ಸರ್ಕಾರಿ ರೇಷ್ಮೆ ಗೂಡಿನ ಮಾರುಕಟ್ಟೆ, ವಿಜಯಪುರ/ರಾಮನಗರ/ಕನಕಪುರ/
ಕೊಳ್ಳೇಗಾಲ/ಕೋಲಾರ/ಶಿಡ್ಲಘಟ್ಟ.

ಎಲ್ಲಾ ವಿಭಾಗೀಯ ರೇಷ್ಮೆ ಸಹಾಯಕ ನಿರ್ದೇಶಕರು.

ಎಲ್ಲಾ ರೇಷ್ಮೆ ಸಹಾಯಕ ನಿರ್ದೇಶಕರು, ಗೂಡಿನ ನಂತರದ ಚಟುವಟಿಕೆಗಳು.

ಎಲ್ಲಾ ರೇಷ್ಮೆ ವಿಸ್ತರಣಾಧಿಕಾರಿಗಳು, ತಾಂತ್ರಿಕ ಸೇವಾ ಕೇಂದ್ರ/ತಾಂತ್ರಿಕ ಸೇವಾ ಕೇಂದ್ರ(ಉಲಿಂಗ್)

ಪ್ರತಿಯನ್ನು ರೇಷ್ಮೆ ಜಂಟಿ ನಿರ್ದೇಶಕರು, ಎಸ್‌ಪಿಎಸ್‌ಎಫ್ ವಿಭಾಗ/ಟಿಎಸ್‌ಟಿಬಿ ವಿಭಾಗ/ರೇಷ್ಮೆ ಗೂಡು
ಮಾರುಕಟ್ಟೆ ಹಾಗೂ ಗೂಡಿನ ನಂತರದ ಚಟುವಟಿಕೆಗಳು ವಿಭಾಗ, ರೇಷ್ಮೆ ನಿರ್ದೇಶನಾಲಯ,
ರವರ ಮಾಹಿತಿಗಾಗಿ ಹಾಗೂ ಮುಂದಿನ ಕ್ರಮಕ್ಕಾಗಿ ಕಳುಹಿಸಿದೆ.

ಪ್ರತಿಯನ್ನು ಮುಖ್ಯ ಅರ್ಥಶಾಸ್ತ್ರಜ್ಞರು, ರೇಷ್ಮೆ ನಿರ್ದೇಶನಾಲಯ, ರವರ ಮಾಹಿತಿಗಾಗಿ ಹಾಗೂ
ಮುಂದಿನ ಕ್ರಮಕ್ಕಾಗಿ ಕಳುಹಿಸಿದೆ.

**2021-22ನೇ ಸಾಲನ ರೇಷೆ ಅಭಿವೃದ್ಧಿ ಯೋಜನೆ
ಲೆಕ್ಕಶೀರ್ಷಿಕೆ 2851-00-107-1-35(422)(423) ವಿಶೇಷ
ಘಟಕ ಯೋಜನೆ / ಗಿರಿಜನ ಉಪಯೋಜನೆ ಕಾರ್ಯಕ್ರಮಗಳ
ಮಾರ್ಗಸೂಚಿ**

ರೇಷ್ಮೆ ಅಭಿವೃದ್ಧಿ ಯೋಜನೆ - ವಿಶೇಷ ಘಟಕ ಯೋಜನೆ/ಗಿರಿಜನ ಉಪಯೋಜನೆಯಡಿ ಲೆಕ್ಕಶೀರ್ಷಿಕೆ

2851-00-107-1-35(422)(423)

ಗೂಡಿನ ಪೂರ್ವದ ಕಾರ್ಯಕ್ರಮಗಳು

ರೇಷ್ಮೆ ಹುಳುಸಾಕಾಣಿಕೆ (ಸುಧಾರಿತ ಮೌಂಟೇಜಿಸ್‌ಗಳು ಸೇರಿದಂತೆ) ಸಲಕರಣೆಗಳ / ಹಿಪ್ಪುನೇರಳೆ ತೋಟನಿರ್ವಹಣಾ ಸಲಕರಣೆಗಳ ಖರೀದಿಗೆ ಸಹಾಯಧನ:

ಈ ಕಾರ್ಯಕ್ರಮದಡಿ ರಾಜ್ಯದ ಎಲ್ಲಾ ರೇಷ್ಮೆ ಬೆಳೆಗಾರರಿಗೆ ಸೌಲಭ್ಯ ಒದಗಿಸುವ ಹಿತದೃಷ್ಟಿಯಿಂದ ಸಲಕರಣೆ ಖರೀದಿಗೆ ಘಟಕ ದರ ರೂ.75,000/- ನಿಗದಿಪಡಿಸಿದ್ದು, ಸಹಾಯಧನ ರೂ.67500/-(ಶೇಕಡ 90). ಸಲಕರಣೆ ಖರೀದಿಗೆ ಹೊಸ ರೈತರಿಗೆ ಮೊದಲ ಆದ್ಯತೆ ನೀಡುವುದು.

1. ಮೈಸೂರು ಶುದ್ಧ ತಳಿ / ದ್ವಿತಳಿ / ಸುಧಾರಿತ ಮಿಶ್ರ ತಳಿ ಗೂಡು ಬೆಳೆಯುವ ರೇಷ್ಮೆ ಬೆಳೆಗಾರರನ್ನು ಸಲಕರಣೆ ಖರೀದಿಗೆ ಸಹಾಯಧನ ನೀಡಲು ಆಯ್ಕೆ ಮಾಡಬೇಕು.
2. ಇಲಾಖೆಯ ಖರೀದಿ ಸಮಿತಿ ಅನುಮೋದಿಸುವ ಸಲಕರಣೆಗಳ ಘಟಕ ವೆಚ್ಚ ಮಿತಿಗೆ ಒಳಪಟ್ಟು ಅನುಮೋದಿತ ಸಂಸ್ಥೆಗಳಿಂದ ಮಾತ್ರ ಖರೀದಿಸಬೇಕು.
3. ಇಲಾಖೆಯು ಅನುಮೋದಿಸುವ ಸಲಕರಣೆಗಳನ್ನು ಖರೀದಿಸಬಹುದಾಗಿದೆ. ಈ ಕುರಿತು ರೇಷ್ಮೆ ನಿರ್ದೇಶನಾಲಯದಿಂದ ಪ್ರತ್ಯೇಕ ಸುತ್ತೋಲೆ ನೀಡಲಾಗುವುದು.
4. ಹುಳು ಸಾಕಾಣಿಕೆ ಮಾಡುವ ಬಗ್ಗೆ ಚಾಲ್ತಿಯಲ್ಲಿರುವ ಪಾಸ್ ಪುಸ್ತಕ/ರೇಷ್ಮೆ ಕಾರ್ಡ್ ಹೊಂದಿರಬೇಕು.
5. ಹುಳು ಸಾಕಾಣಿಕೆಯನ್ನು ಮುಂದಿನ 3 ವರ್ಷಗಳವರೆಗೆ ಮುಂದುವರಿಸಿಕೊಂಡು ಹೋಗುವ ಬಗ್ಗೆ ರೂ.50/-ಗಳ ಛಾಪಕಾಗದದಲ್ಲಿ ನಿಗದಿತ ನಮೂನೆಯಲ್ಲಿ ಮುಚ್ಚಳಿಕೆ ಪಡೆಯಬೇಕು.
6. ರೇಷ್ಮೆ ಬೆಳೆಗಾರರು ಸಲಕರಣೆ ಸರಬರಾಜು ಪಡೆಯಲು ಇಚ್ಛಿಸುವ ಸಲಕರಣೆ ಮತ್ತು ಸಂಸ್ಥೆಗಳ ವಿವರಗಳನ್ನು ರೇಷ್ಮೆ ಬೆಳೆಗಾರರಿಂದ ಪಡೆಯುವ ಕೋರಿಕೆಯ ಅರ್ಜಿಯಲ್ಲಿ ವಿವರಗಳನ್ನು ಪಡೆಯುವುದು.

7. ಸಲಕರಣೆಗಳ ಸರಬರಾಜು ಪಡೆದು ಸಹಾಯಧನ ವಿತರಣೆ :

ಇಲಾಖೆಯು ಅನುಮೋದಿಸಿ empanel ಮಾಡಿರುವ ಸಂಸ್ಥೆಗಳಿಂದ ಮಾತ್ರ ಸಲಕರಣೆಗಳನ್ನು ಸರಬರಾಜು ಪಡೆಯುವುದು ಕಡ್ಡಾಯವಾಗಿದೆ.

- ರೇಷ್ಮೆ ಬೆಳೆಗಾರರು ಸಲಕರಣೆಗಳ ಸಂಪೂರ್ಣ ಮೊತ್ತವನ್ನು ಪಾವತಿಸಿ empanel ಮಾಡಿರುವ ಸಂಸ್ಥೆಗಳಿಂದ ಸರಬರಾಜು ಪಡೆದಿದ್ದಲ್ಲಿ ಸಹಾಯಧನದ ಮೊತ್ತವನ್ನು K2 ಮುಖಾಂತರ ರೇಷ್ಮೆ ಬೆಳೆಗಾರರ ಬ್ಯಾಂಕ್ ಖಾತೆಗೆ ನೇರವಾಗಿ ಜಮಾ ಮಾಡುವುದು. ಬ್ಯಾಂಕ್/ಸಂಘ ಸಂಸ್ಥೆಗಳಿಂದ ಸಾಲ ಪಡೆದಿದ್ದಲ್ಲಿ ಸಹಾಯಧನವನ್ನು K2 ಮುಖಾಂತರ ಬ್ಯಾಂಕಿಗೆ ಜಮಾ ಮಾಡುವುದು.
- ಸಂಬಂಧಿಸಿದ ಜಿಲ್ಲೆಯ ಇಲಾಖಾ ಅಧಿಕಾರಿಗಳು ರೇಷ್ಮೆ ಬೆಳೆಗಾರರ ವತಿಯಿಂದ ಫಲಾನುಭವಿ ವಂತಿಕೆಯಾಗಿ ಶೇಕಡ 10ರಷ್ಟನ್ನು empanel ಸಂಸ್ಥೆಗೆ ಡಿಮಾಂಡ್ ಡ್ರಾಫ್ಟ್ ಮುಖಾಂತರ ಪಾವತಿಸಿ ಸಲಕರಣೆಗಳನ್ನು ರೇಷ್ಮೆ ಬೆಳೆಗಾರರಿಗೆ ಸರಬರಾಜು ಮಾಡಿರುವುದನ್ನು ಖಾತ್ರಿ ಪಡಿಸಿಕೊಂಡು, ರೇಷ್ಮೆ ಬೆಳೆಗಾರರಿಂದ ಸರಬರಾಜು ಸಂಸ್ಥೆಗೆ ಸಹಾಯಧನ ಮೊತ್ತ ಪಾವತಿಸಲು ಯಾವುದೇ ನಿರಾಕ್ಷೇಪಣೆ ಇರುವುದಿಲ್ಲವೆಂಬ ಬಗ್ಗೆ No objection certificate (NOC) ರೇಷ್ಮೆ ಇಲಾಖೆಯ ಅಧಿಕಾರಿಗಳ ಸಮ್ಮುಖದಲ್ಲಿ ನಿರಾಕ್ಷೇಪಣಾ ಪತ್ರಕ್ಕೆ ರೇಷ್ಮೆ ಬೆಳೆಗಾರರು ಸಹಿ ಮಾಡಿ ನೀಡಿದ್ದಲ್ಲಿ ಸಹಾಯಧನದ ಮೊತ್ತವನ್ನು ಸಲಕರಣೆ ಸರಬರಾಜು ಮಾಡಿದ ಸಂಸ್ಥೆಗೆ K2 ಮುಖಾಂತರ ಸಂಸ್ಥೆಯ ಬ್ಯಾಂಕ್ ಖಾತೆಗೆ ಪಾವತಿಸಬಹುದಾಗಿದೆ.

8. ಸಹಾಯಧನ ಪಡೆಯುವ ಫಲಾನುಭವಿಯೊಂದಿಗೆ ಇಲಾಖಾ ಸಿಬ್ಬಂದಿ / ಅಧಿಕಾರಿಗಳು ಖರೀದಿಸಿರುವ ಸಲಕರಣೆಗಳ ಜೊತೆಯಲ್ಲಿ ಛಾಯಾಚಿತ್ರ ತೆಗೆಯಿಸಿ ಸಲ್ಲಿಸಬೇಕು.

9. ಇಲಾಖೆಯು ನಿಗದಿಪಡಿಸಿದ ನಮೂನೆಯಲ್ಲಿ ಅರ್ಜಿ, ಮಹಜರ್, ಶಿಫಾರಸ್ಸು / ದೃಢೀಕರಣಗಳಿರಬೇಕು.

(ರೂ.ಲಕ್ಷಗಳಲ್ಲಿ)

ವಿವರ	ಘಟಕ ದರ	ಸಹಾಯಧನ 90%
ರೇಷ್ಮೆ ಹುಳುಸಾಕಾಣಿಕೆ ಸಲಕರಣೆ	0.75	0.675

ತಾಂತ್ರಿಕ ಸೇವಾ ಕೇಂದ್ರದ ರೇಷ್ಮೆ ವಿಸ್ತರಣಾಧಿಕಾರಿಗಳು

- ಬೆಳೆಗಾರರ ಅರ್ಜಿಯನ್ನು ಪರಿಶೀಲಿಸುವುದು.
- ಅರ್ಹವಾಗುವುದಾದಲ್ಲಿ, ಬೆಳೆಗಾರರ ಅರ್ಜಿಯ ಅಡಕಗಳನ್ನು ಸೂಕ್ತವಾಗಿ ಪರಿಶೀಲಿಸಿ, ದೃಢೀಕರಿಸಬೇಕು.
- ನಮೂನೆಯಲ್ಲಿ ಸ್ಥಳದ ಮಹಜರ್ ಜರುಗಿಸಿ: ತಮ್ಮ ಶಿಫಾರಸ್ಸನ್ನು ಭರ್ತಿ ಮಾಡಬೇಕು.
- ನಮೂನೆಯಲ್ಲಿ ಚೆಕ್ ಲಿಸ್ಟ್ ಮಾಹಿತಿ ಪರಿಶೀಲಿಸಿ, ತುಂಬಿಸಿ ಬೇಕು.
- ಸಂಬಂಧಿಸಿದ ರೇಷ್ಮೆ ಸಹಾಯಕ ನಿರ್ದೇಶಕರಿಗೆ ಸಲ್ಲಿಸುವುದು.

ಸಂಬಂಧಪಟ್ಟ ರೇಷ್ಮೆ ಸಹಾಯಕ ನಿರ್ದೇಶಕರು

- ಸಲಕರಣೆ ಖರೀದಿಸಿರುವುದನ್ನು ಪರಿಶೀಲಿಸುವುದು.
- ನಮೂನೆಯಲ್ಲಿ ತಮ್ಮ ಶಿಫಾರಸ್ಸನ್ನು ಭರ್ತಿ ಮಾಡಬೇಕು.
- ನಮೂನೆ ರೀತ್ಯಾ ಚೆಕ್ ಲಿಸ್ಟ್ ಮಾಹಿತಿ ಪರಿಶೀಲಿಸಿ, ತುಂಬಿಸಿ ಬೇಕು.
- ದೃಢೀಕರಿಸಬೇಕಾದ ಎಲ್ಲಾ ಅಂಶಗಳಿಗೂ ತಮ್ಮ ಹೆಸರು, ಪದನಾಮ ಮತ್ತು ಕಛೇರಿಯ ಮೊಹರು ಹಾಕಿ ಸಹಿಮಾಡಿ ವಿತ್ತೀಯ ಪ್ರಾಧಿಕಾರ ಆಗಿದ್ದಲ್ಲಿ ಮಂಜೂರಾತಿ ನೀಡುವುದು.

ವಿಶೇಷ ಘಟಕ ಯೋಜನೆ/ಗಿರಿಜನ ಉಪಯೋಜನೆಯಡಿ

ರೇಷ್ಮೆ ಹುಳುಸಾಕಾಣಿಕೆ (ಸುಧಾರಿತ ಮೌಂಟೇಜಸ್‌ಗಳು ಸೇರಿದಂತೆ)

ಸಲಕರಣೆಗಳ / ಹಿಪ್ಪುನೇರಳೆ ತೋಟ ನಿರ್ವಹಣಾ ಸಲಕರಣೆಗಳ ಖರೀದಿಗೆ ಸಹಾಯಧನ

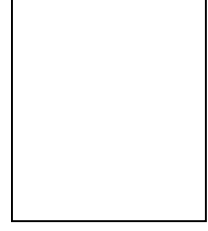

ರೇಷ್ಮೆ ಬೆಳೆಗಾರರು _____ಕಾರ್ಯಕ್ರಮಕ್ಕೆ ಸಲ್ಲಿಸಬೇಕಾಗಿರುವ ಅರ್ಜಿ

1	ಅರ್ಜಿದಾರರ ಹೆಸರು	
2	ತಂದೆ / ಗಂಡನ ಹೆಸರು	
3	ಪೂರ್ಣ ಅಂಚೆ ವಿಳಾಸ	
4	ಸಂವಹನ ಮಾಹಿತಿ	ದೂರವಾಣಿ ಸಂಖ್ಯೆ ಎಸ್.ಟಿ.ಡಿ ಕೋಡ್ ಮೊಬೈಲ್ ಸಂಖ್ಯೆ ರೇಷ್ಮೆ ಕಾರ್ಡ್ ಸಂಖ್ಯೆ (ಇದ್ದಲ್ಲಿ) ಇ.ಮೈಲ್ ಐ ಡಿ. ಆಧಾರ್ ಕಾರ್ಡ್ ಸಂಖ್ಯೆ
5	ಯಾವ ಪ್ರವರ್ಗ?	ಪ.ಜಾ / ಪ.ಪಂ / ಸಣ್ಣ / ಅತಿ ಸಣ್ಣ / ವಿಕಲಚೇತನರು / ಮಹಿಳೆ / ಇತರೆ ಪ.ಜಾ/ಪ.ಪಂ (ಉಪಜಾತಿ ಸಹಿತ) ಆಗಿದ್ದಲ್ಲಿ ಪ್ರಮಾಣ ಪತ್ರದ ಪ್ರತಿ ಹಾಗೂ ಸಂಖ್ಯೆ :
6	ಹಿಪ್ಪುನೇರಳೆ ತೋಟದ ವಿವರ	ವಿಸ್ತೀರ್ಣ:_____ ಎಕರೆ, ನಾಟಿ ಅಂತರ: _____, ತಳಿ ನಾಟಿ ದಿನಾಂಕ ____/ ____/ _____ ಅಥವಾ _____ ತಿಂಗಳು _____ವರ್ಷ ಗಿಡಗಳ ಸಂಖ್ಯೆ_____
7	ರೇಷ್ಮೆ ಹುಳು ಸಾಕಾಣಿಕೆ ಮನೆ ವಿವರ	ನಿವೇಶನ ಜಿಲ್ಲೆ - ತಾಲ್ಲೂಕು - ಹೋಬಳಿ - ಗ್ರಾಮ - ವಿಸ್ತೀರ್ಣ(ಒಟ್ಟು) -
8	ನೀರಿನ ಮೂಲಗಳು ಮತ್ತು ಲಭ್ಯತೆ	
9	ಸಲಕರಣೆ ಖರೀದಿಸಿದ ಬಂಡವಾಳದ ಮೂಲ/ಸಲಕರಣೆಗಳ ವಿವರ	ಸ್ವಂತದ್ದು / ಸಾಲ
10	ಸಾಲವಾಗಿದ್ದಲ್ಲಿ	ಬ್ಯಾಂಕ್ - ಶಾಖೆ - ಮಂಜೂರಾತಿ ನಂ. ಮಂಜೂರಾತಿ ದಿನಾಂಕ - ಮಂಜೂರಾದ ಮೊತ್ತ - ಪಡೆದುಕೊಂಡ ಮೊತ್ತ - ಉಳಿತಾಯ ಖಾತೆ ನಂ. -
11	ಫಲಾನುಭವಿಯ ಬ್ಯಾಂಕ್ ಹೆಸರು ಮತ್ತು ಶಾಖೆ ಐ.ಎಫ್.ಎಸ್.ಸಿ. ಸಂಖ್ಯೆ ಬ್ಯಾಂಕ್ ಉಳಿತಾಯ ಖಾತೆ	

	ಸಂಖ್ಯೆ	
12	ರೇಷ್ಮೆ ಕಾರ್ಡ್ ಪ್ರತಿ/ಪಾಸ್ ಪುಸ್ತಕದ ಪ್ರತಿ ಲಗತ್ತಿಸುವುದು	ಹೊಸಬರು / _____ ವರ್ಷಗಳು
13	ರೇಷ್ಮೆ ಕೃಷಿಯಲ್ಲಿನ ಅನುಭವ	

ಮೇಲ್ಕಂಡ ವಿವರಗಳು ಸತ್ಯವಾಗಿರುತ್ತವೆ ಎಂದು ನಾನು ಪ್ರಮಾಣೀಕರಿಸಿ ಸಹಿ ಮಾಡಿರುತ್ತೇನೆ. ಖರೀದಿಸಿರುವ ಸಲಕರಣೆಗಳನ್ನು ರೇಷ್ಮೆ ಹುಳು ಸಾಕಾಣಿಕೆ /ಹಿಪ್ಪುನೇರಳೆ ತೋಟ ನಿರ್ವಹಣೆ ಮಾಡಲು ಮಾತ್ರ ಉಪಯೋಗಿಸಿಕೊಳ್ಳುತ್ತೇನೆ. ಅರ್ಹವಿರುವ ಸಹಾಯಧನವನ್ನು ನೀಡಬೇಕೆಂದು ಕೋರುತ್ತೇನೆ.

ಸ್ಥಳ:

ದಿನಾಂಕ:

ಅರ್ಜಿದಾರರ ಸಹಿ / ಹೆಚ್ಚಿಟ್ಟಿನ ಗುರುತು

ಅರ್ಜಿಯ ಮಾಹಿತಿಗಳನ್ನು ಪರಿಶೀಲಿಸಿ - ಸರಿಯಾಗಿದೆ ಎಂದು ಹಾಗೂ ಲಗತ್ತುಗಳನ್ನು ಪರಿಶೀಲಿಸಿ ದೃಢೀಕರಿಸಿದೆ. ಸಹಾಯಧನ ನೀಡಿಕೆಗೆ ಪರಿಗಣಿಸಲು ನಿವೇದಿಸಿದೆ.

ರೇಷ್ಮೆ ಪ್ರದರ್ಶಕರು / ವಲಯಾಧಿಕಾರಿ
(ಸಹಿ ಮತ್ತು ವಿಳಾಸ / ಸೀಲು)

ರೇಷ್ಮೆ ಕೃಷಿ ವಿಸ್ತರಣಾಧಿಕಾರಿಗಳು
ತಾಂತ್ರಿಕ ಸೇವಾ ಕೇಂದ್ರ
(ಕಚೇರಿ ಮತ್ತು ಮೊಹರು)

ವಿಶೇಷ ಘಟಕ ಯೋಜನೆ/ಗಿರಿಜನ ಉಪಯೋಜನೆಯಡಿ - ರೇಷ್ಮೆ ಹುಳುಸಾಕಾಣಿಕೆ (ಸುಧಾರಿತ ಮೌಂಟೇಜಸ್‌ಗಳು ಸೇರಿದಂತೆ) ಸಲಕರಣೆಗಳ / ಹಿಪ್ಪುನೇರಳೆ ತೋಟನಿರ್ವಹಣಾ ಸಲಕರಣೆಗಳ ಖರೀದಿಗೆ ಸಹಾಯಧನ ನೀಡಿಕೆಗೆ ಚೆಕ್ ಲಿಸ್ಟ್

1	ರೇಷ್ಮೆ ಕೃಷಿಕರ ಹೆಸರು ಮತ್ತು ವಿಳಾಸ:	
2	ಹಿಪ್ಪುನೇರಳೆ ತೋಟದ ವಿವರ	ಗ್ರಾಮ - ಸರ್ವೆ ನಂ. -

ಈ ದಾಖಲಾತಿಗಳು ಲಗತ್ತಿಸಲಾಗಿವೆಯೇ ? ಇಲ್ಲವೇ ? ಪರಿಶೀಲಿಸಿ - ದಾಖಲಿಸಿ

1	ನಿಗದಿತ ನಮೂನೆಯಲ್ಲಿ ಅರ್ಜಿ	
2	ಪಜಾ / ಪಪಂ?ಪ್ರಮಾಣ ಪತ್ರ ಲಗತ್ತಿಸಿದೆಯೇ	
3	ಹಿಪ್ಪುನೇರಳೆ ತೋಟದ ಸರ್ವೆ ನಂಬರು(ಗಳು)ಳ್ಳ ಚಾಲ್ತಿ ಪಹಣಿ	
4	ಸಲಕರಣೆ ಖರೀದಿಗೆ ಸಾಲ ಪಡೆದಿದ್ದಲ್ಲಿ ಹಣಕಾಸು ಸಂಸ್ಥೆಯ ಸಾಲ ಮಂಜೂರಾತಿ ಪತ್ರದ ದೃಢೀಕೃತ ಪ್ರತಿ (ಅನ್ವಯವಾದಲ್ಲಿ)	
5	ಸಲಕರಣೆ ಖರೀದಿಸಿರುವ ಬಗ್ಗೆ ದೃಢೀಕರಣ	
6	ನೋಂದಾಯಿತ ರೇಷ್ಮೆ ಬೆಳೆಗಾರರಾಗಿರುವ ವಿವರ ಲಗತ್ತಿಸಿದೆಯೇ	
7	50 ರೂಪಾಯಿಗಳ ಛಾಪಾ ಕಾಗದದಲ್ಲಿ ಮುಚ್ಚಳಿಕೆ	
8	ತಾಂತ್ರಿಕ ಸೇವಾ ಕೇಂದ್ರದ ರೇಷ್ಮೆ ವಿಸ್ತರಣಾಧಿಕಾರಿಗಳು ನಡೆಸಿದ ಮಹಜರು / ರೇಷ್ಮೆ ಸಹಾಯಕ ನಿರ್ದೇಶಕರ/ರೇಷ್ಮೆ ಉಪನಿರ್ದೇಶಕರು ಪರಿಶೀಲನೆ ಮತ್ತು ಶಿಫಾರಸ್ಸು	
9	ಚೆಕ್ ಲಿಸ್ಟ್ ಮಾಹಿತಿ ಪರಿಪೂರ್ಣತೆ	

ದೃಢೀಕರಿಸಿದೆ

ದೃಢೀಕರಿಸಿದೆ

ರೇಷ್ಮೆ ಪ್ರದರ್ಶಕರು /ವಲಯಾಧಿಕಾರಿ
_____ ವಲಯ

ರೇಷ್ಮೆ ಕೃಷಿ ವಿಸ್ತರಣಾಧಿಕಾರಿಗಳು
ತಾಂ.ಸೇ.ಕೇಂ._____

ದೃಢೀಕರಿಸಿದೆ

ರೇಷ್ಮೆ ಕೃಷಿ ಸಹಾಯಕ ನಿರ್ದೇಶಕರು

_____ ವಿಭಾಗ

**ರೇಷ್ಮೆ ಅಭಿವೃದ್ಧಿ ಯೋಜನೆ - ವಿಶೇಷ ಘಟಕ ಯೋಜನೆ/ಗಿರಿಜನ ಉಪಯೋಜನೆ
ಮಹಜರ್**

ದಿನಾಂಕ _____ ರಂದು _____ ಸಮಯದಲ್ಲಿ _____ ಜಿಲ್ಲೆಯ _____
ತಾಂತ್ರಿಕ ಸೇವಾ ಕೇಂದ್ರಕ್ಕೆ ಸೇರಿದ ಅಧಿಕಾರಿಗಳಾದ ಶ್ರೀ _____ ರವರು _____
ಸಿಬ್ಬಂದಿಯೊಂದಿಗೆ _____ ಗ್ರಾಮ/ಪಟ್ಟಣ/ನಗರಕ್ಕೆ ಭೇಟಿ ನೀಡಿ ಶ್ರೀ _____
ಬಿನ್ _____ ರವರು ಸರ್ವೆ ನಂ _____ ಹಿಪ್ಪುನೇರಳೆ ತೋಟ ಹಾಗೂ ಖಾತೆ ನಂ _____ ರೇಷ್ಮೆ
ಹುಳು ಸಾಕಾಣಿಕೆ ಮನೆ ಹೊಂದಿದ್ದು ಸದರಿಯವರು ಸಲಕರಣೆ ಖರೀದಿಸಿರುತ್ತಾರೆ. ಇದನ್ನು ಪರಿವೀಕ್ಷಿಸಿದಾಗ
ಮಾಡಿದ ಮಹಜರ್ ಸದರಿ ಶ್ರೀ/ಶ್ರೀಮತಿ _____ ರವರು ಸ್ಥಳದಲ್ಲಿ ಹಾಜರಿದ್ದು
ಮಹಜರು ಮಾಡಲು ಅವಕಾಶ ಮಾಡಿಕೊಟ್ಟಿರುತ್ತಾರೆ.

ಶ್ರೀ/ಶ್ರೀಮತಿ _____ ರವರು ಸಲಕರಣೆ ಖರೀದಿಸಿರುತ್ತಾರೆ ಇದನ್ನು ಸ್ವಂತ
ಬಂಡವಾಳದಿಂದ ಮಾಡಿರುತ್ತಾರೆ/ಬ್ಯಾಂಕ್‌ನಿಂದ ಸಾಲ ಪಡೆದು ಮಾಡಿರುತ್ತಾರೆ. ರೇಷ್ಮೆ ಹುಳು ಸಾಕಾಣಿಕೆಯನ್ನು 3
ವರ್ಷಗಳವರೆವಿಗೆ ಮುಂದುವರೆಸಿಕೊಂಡು ಹೋಗುತ್ತೇನೆಂದು ಮುಚ್ಚಳಿಕೆ ಬರೆದು ಕೊಟ್ಟಿರುತ್ತಾರೆ. ಇವರಿಗೆ ವಿಶೇಷ
ಘಟಕ ಯೋಜನೆ/ಗಿರಿಜನ ಉಪಯೋಜನೆಯಡಿಯಲ್ಲಿ ಸಹಾಯಧನ ನೀಡಲು ಯಾವುದೇ ಆಕ್ಷೇಪಣೆಗಳಿಲ್ಲವೆಂದು
ಹಾಜರಿದ್ದ ಪಂಚರು ಮಹಜರ್ ಮಾಡುವ ಸಮಯದಲ್ಲಿ ತಿಳಿಸಿರುತ್ತಾರೆ.

ಶ್ರೀ / ಶ್ರೀಮತಿ _____ ರವರಿಗೆ ವಿಶೇಷ ಘಟಕ ಯೋಜನೆ/ಗಿರಿಜನ
ಉಪಯೋಜನೆಯಡಿಯಲ್ಲಿ ಸಲಕರಣೆ ಖರೀದಿಸಿರುವುದನ್ನು ಪರಿಶೀಲಿಸಿ, ಪರಿವಿಕ್ಷಿಸಿ, ದೃಢೀಕರಿಸಿ
ರೂ. _____ ಗಳ(ರೂ. _____)
ಸಹಾಯಧನ ಮಂಜೂರು ಮಾಡಲು ಶಿಫಾರಸ್ಸು ಮಾಡಿರುತ್ತೇನೆ.

ಖರೀದಿಸಿರುವ ಸಲಕರಣೆಗಳ ಪಟ್ಟಿ

ಉಪಕರಣಗಳ ವಿವರ	ಸಂಖ್ಯೆ	ದರ	ಮೌಲ್ಯ	ಖರೀದಿಸಿದ ಸಂಸ್ಥೆ	ಬಿಲ್ ಸಂಖ್ಯೆ	ದಿನಾಂಕ

ಈ ಪಟ್ಟಿಯ ರೀತ್ಯಾ ತೆರಿಗೆ ಪಾವತಿಸಿರುವ ಬಿಲ್(ಗಳ) ಮೂಲ ಪ್ರತಿ (ಗಳನ್ನು) ಪರಿಶೀಲಿಸಲಾಯಿತು.

ಸಾಕ್ಷಿಗಳು (ವಿಳಾಸದೊಂದಿಗೆ)

- 1.
- 2.

ನನ್ನ ಸಮಕ್ಷಮದಲ್ಲಿ
ರೇಷ್ಮೆ ಕೃಷಿ ವಿಸ್ತರಣಾಧಿಕಾರಿಗಳು
ತಾಂತ್ರಿಕ ಸೇವಾ ಕೇಂದ್ರ

ವಿವರಗಳನ್ನು ದಿನಾಂಕ ____/____/____ ರಂದು ಪರಿಶೀಲಿಸಿದೆ,
ಖರೀದಿಸಿರುವ ಸಲಕರಣೆಗಳನ್ನು ಪರಿಶೀಲಿಸಿ, ದೃಢೀಕರಿಸಿದೆ ;
ಸಲಕರಣೆಗೆ ಸಹಾಯಧನ ಮಂಜೂರು ಮಾಡಬಹುದೆಂದು ಶಿಫಾರಸ್ಸು ಮಾಡಿದೆ.

ರೇಷ್ಮೆ ಕೃಷಿ ಸಹಾಯಕ ನಿರ್ದೇಶಕರು
_____ ವಿಭಾಗ

ಮುಚ್ಚಳಿಕೆ ಪತ್ರ

_____ ಸಂಬಂಧಿಸಿದಂತೆ

ರೇಷ್ಮೆ ಅಭಿವೃದ್ಧಿ ಯೋಜನೆಯಡಿ - ವಿಶೇಷ ಘಟಕ ಯೋಜನೆ/ಗಿರಿಜನ ಉಪಯೋಜನೆ
ಸಹಾಯಧನದ ನೀಡುವ ಬಗ್ಗೆ

ಮುಚ್ಚಳಿಕೆ (ರೂ.50/-ಭಾಷಾ ಕಾಗದದ ಮೇಲೆ)_____ಜಿಲ್ಲೆಯ _____
ತಾಲ್ಲೂಕಿನ_____ಹೋಬಳಿಯ_____ಗ್ರಾಮದ_____ರವರ ಮಗ/ಮಗಳು/ಹೆಂಡತಿಯಾದ
_____ಎಂಬ ಹೆಸರಿನ ನಾನು ಸಲಕರಣೆ ಖರೀದಿ ಮಾಡಿರುತ್ತೇನೆ. ಇದಕ್ಕಾಗಿ
ಇಲಾಖೆಯಿಂದ_____ ರೂ.ಗಳ ಸಹಾಯಧನವನ್ನು ಪಡೆದಿದ್ದೇನೆ. ನಾನು ಖರೀದಿಸಿರುವ
ಸಲಕರಣೆಗಳನ್ನು ರೇಷ್ಮೆ ಕೃಷಿಗಾಗಿ ಉಪಯೋಗಿಸುತ್ತೇನೆ ಹಾಗೂ 3 ವರ್ಷಗಳವರೆವಿಗೆ ಇಲಾಖೆಯು
ನಿಗದಿಪಡಿಸಿರುವ ನಿಬಂಧನೆಗಳಿಗೆ ಒಳಪಟ್ಟು ಮುಂದುವರಿಸಿಕೊಂಡು ಹೋಗುತ್ತೇನೆ.

ತಪ್ಪಿದಲ್ಲಿ ಅಥವಾ ಇದನ್ನು ದುರುಪಯೋಗ ಪಡಿಸಿಕೊಂಡಲ್ಲಿ ಸಹಾಯಧನ ಪಡೆದ ಹಣವನ್ನು
ನನ್ನಿಂದ ಭೂ ಕಂದಾಯ ಬಾಕಿಯಂತೆ ವಸೂಲ ಮಾಡಲು ಒಪ್ಪಿ ಮುಚ್ಚಳಿಕೆ ಬರೆದು ಕೊಟ್ಟಿರುತ್ತೇನೆ.

ಸ್ಥಳ:

ದಿನಾಂಕ:

ಫಲಾನುಭವಿಯ ಸಹಿ

ಮುಚ್ಚಳಿಕೆಯಲ್ಲಿನ ಹೇಳಿಕೆಯನ್ನು ದೃಢೀಕರಿಸಿದೆ.

ರೇಷ್ಮೆ ಪ್ರದರ್ಶಕರು
ವಲಯ

ರೇಷ್ಮೆ ವಿಸ್ತರಣಾಧಿಕಾರಿ
ತಾಂತ್ರಿಕ ಸೇವಾ ಕೇಂದ್ರ

ರೇಷ್ಮೆ ಹುಳುಸಾಕಾಣಿಕೆ (ಸುಧಾರಿತ ಮೌಂಟೇಜಸ್‌ಗಳು ಸೇರಿದಂತೆ)
ಸಲಕರಣೆಗಳ / ಹಿಪ್ಪುನೇರಳೆ ತೋಟ ನಿರ್ವಹಣಾ ಸಲಕರಣೆಗಳ ಖರೀದಿಗೆ ಸಹಾಯಧನ

ಉಪಯುಕ್ತತಾ ದೃಢೀಕರಣ ಪತ್ರ

ರೇಷ್ಮೆ ಅಭಿವೃದ್ಧಿ ಯೋಜನೆ ವಿಶೇಷ ಘಟಕ ಯೋಜನೆ/ಗಿರಿಜನ ಉಪಯೋಜನೆ ಅಡಿ ಸಲಕರಣೆ ಖರೀದಿಗೆ
ಸಹಾಯಧನ ನೀಡಲು ರೂ._____ ಲಕ್ಷಗಳನ್ನು ಬಿಡುಗಡೆ ಮಾಡಿದ್ದು, ಬಿಡುಗಡೆ ಮಾಡಿರುವ ಹಣದ ಪೈಕಿ
ರೂ._____ ಲಕ್ಷಗಳನ್ನು _____ ವಿತರಿಸಿದೆ ಹಾಗೂ ಬಿಡುಗಡೆಗೊಳಿಸಿರುವ ಹಣವನ್ನು ಸಂಪೂರ್ಣವಾಗಿ
ಉಪಯೋಗಿಸಿದೆ ಎಂದು ದೃಢೀಕರಿಸಿದೆ.

ಸ್ಥಳ:

ದಿನಾಂಕ:

ದಿನಾಂಕ:-

ರೇಷ್ಮೆ ಉಪ ನಿರ್ದೇಶಕರು

ಕಾರ್ಯಕ್ರಮ 2

ವಿಶೇಷ ಘಟಕ ಯೋಜನೆ/ಗಿರಿಜನ ಉಪಯೋಜನೆಯಡಿ - ರೇಷ್ಮೆ ಹುಳು ಸಾಕಾಣಿಕೆ ಮನೆ ನಿರ್ಮಾಣಕ್ಕೆ ಸಹಾಯಧನ: ಲೆಕ್ಕ ಶೀರ್ಷಿಕೆ 2851-00-107-1-35(422)(423)

ರೇಷ್ಮೆ ಹುಳುಗಳನ್ನು ಆರೋಗ್ಯಕರ ವಾತಾವರಣದಲ್ಲಿ ಸಾಕಾಣಿಕೆ ಮಾಡುವುದರಿಂದ ಉತ್ತಮ ಗುಣಮಟ್ಟದ ಗೂಡು, ಅಧಿಕ ಇಳುವರಿ ಹಾಗೂ ಅಧಿಕ ಆದಾಯ ಪಡೆಯಬಹುದಾಗಿದೆ. ಪ್ರತ್ಯೇಕ ಹುಳು ಸಾಕಾಣಿಕೆ ಮನೆಯಲ್ಲಿ ಸೋಂಕು ನಿವಾರಣೆಯನ್ನು ಸಮರ್ಪಕವಾಗಿ ಕೈಗೊಳ್ಳಬಹುದಾಗಿದ್ದು ಉತ್ತಮ ಇಳುವರಿ ಪಡೆಯಲು ಸಹಕಾರಿಯಾಗುತ್ತದೆ.

ಕೇಂದ್ರ ರೇಷ್ಮೆ ಮಂಡಳಿಯವರು ಘಟಕ ದರ / ಸಹಾಯಧನಗಳನ್ನು ಹೆಚ್ಚಿಸಿದ್ದು ಇಲಾಖೆಯಲ್ಲಿಯೂ ಸದರಿ ಘಟಕ ದರ / ಸಹಾಯಧನಗಳ ಅಳವಡಿಕೆಗೆ ಸಂಬಂಧಿಸಿದಂತೆ ಘಟಕ ದರ / ಸಹಾಯಧನಗಳನ್ನು ಪರಿಷ್ಕರಿಸಲಾಗಿರುತ್ತದೆ. ಸರ್ಕಾರದ ಆದೇಶ ತೋಇ/04/ರೇಕೃವಿ/2018, ದಿನಾಂಕ 10.10.2018, ಇದರಂತೆ ಅನುಷ್ಠಾನಗೊಳಿಸುವುದು. ರೇಷ್ಮೆ ಹುಳು ಸಾಕಾಣಿಕೆ ಮನೆ ನಿರ್ಮಾಣಕ್ಕೆ ಸಹಾಯಧನ ನೀಡುವ ಕಾರ್ಯಕ್ರಮಕ್ಕೆ ಸಂ: ಯೋಜನೆ/ಪಿಎಸ್1/ಯೋಮಾಸೂ/17/2018-19, ದಿನಾಂಕ 01.10.2018ರಂದು ನೀಡಲಾಗಿರುವ ಪರಿಷ್ಕೃತ ಮಾರ್ಗಸೂಚಿಯಲ್ಲಿ ಸಡಲಿಕೆ ಮಾಡುವ ಬಗ್ಗೆ ವಿಭಾಗವಾರು ಈಗಾಗಲೇ ನಿರ್ಮಿಸಿರುವ 3040 ಮತ್ತು 3438 ಒಟ್ಟು 6478 ರೇಷ್ಮೆ ಹುಳು ಸಾಕಾಣಿಕೆ ಮನೆಗಳಿಗೆ ಸರ್ಕಾರದ ಆದೇಶ ಸಂ: ತೋಇ/17/ರೇಕೃವಿ/2019, ದಿನಾಂಕ 12.2.2019 ಮತ್ತು 30.12.2019ರನ್ವಯ ಈ ಕಚೇರಿಯಿಂದ ನೀಡಲಾದ ಸುತ್ತೋಲೆ ಯೋ/ ಪಿಎಸ್1/ ಪಘದಸದಅನು/ 187/2017-18, ದಿನಾಂಕ 13.2.2019 ಹಾಗೂ ಈ ಕಚೇರಿಯ ಹಿಂಬರಹ ಸಂ: ಯೋ/ಪಿಎಸ್1/ಪಘದಸದಅನು/187/2017-18, ದಿನಾಂಕ 02.01.2020 ರಲ್ಲಿ ತಿಳಿಸಿರುವಂತೆ ಜೇಷ್ಠತೆ ಆಧಾರದ ಮೇಲೆ ದೃಢೀಕೃತ ಜೇಷ್ಠತಾ ಪಟ್ಟಿಯನ್ವಯ ರೇಷ್ಮೆ ಹುಳು ಸಾಕಾಣಿಕೆ ಮನೆಗಳಿಗೆ ಸಹಾಯಧನ ನೀಡಲು ಕ್ರಮವಹಿಸುವುದು. ಮುಂದುವರೆದು, ಸರ್ಕಾರದ ಆದೇಶ ತೋಇ/17/ರೇಕೃವಿ/2019, ದಿನಾಂಕ 08.05.2020ರನ್ವಯ ಈ ಕಚೇರಿ ಹಿಂಬರಹ ಸಂ: ಯೋಜನೆ/ಪಿಎಸ್1/ಮಾರ್ಗಸೂಚಿ/15/2019-20, ದಿನಾಂಕ 21.05.2020ರಲ್ಲಿ ರೇಷ್ಮೆ ಹುಳು ಸಾಕಾಣಿಕೆ ಮನೆ ನಿರ್ಮಾಣ ಕಾರ್ಯಕ್ರಮದಡಿ ಸಹಾಯಧನ ಮಂಜೂರಾತಿ ನೀಡಲು 3 ಹಂತದ GPS ಫೋಟೋ ನೀಡುವಂತೆ ಸೂಚಿಸಲಾಗಿದ್ದನ್ನು ಸಡಲಿಕೆ ಮಾಡಿ ಕೊನೆ ಹಂತದ ಒಂದು GPS ಫೋಟೋ ಇದ್ದಲ್ಲಿ ಮಂಜೂರಾತಿ ನೀಡಲು ಆದೇಶವಿರುತ್ತದೆ. ಆದರಂತೆ ಕ್ರಮವಹಿಸುವುದು.

ಈಗಾಗಲೇ ನಿರ್ಮಾಣವಾಗಿರುವ ರೇಷ್ಮೆ ಹುಳು ಸಾಕಾಣಿಕೆ ಮನೆಗಳಿಗೆ ಅನುಮೋದಿತ ಜೇಷ್ಠತಾ ಪಟ್ಟಿಯ ಆಧಾರದ ಮೇಲೆ ಮಂಜೂರಾತಿ ನೀಡುವುದು, ಅನುಮೋದಿತ ಪಟ್ಟಿಯಲ್ಲಿ ಇರುವ ಎಲ್ಲಾ ಫಲಾನುಭವಿಗಳಿಗೆ ಸಹಾಯಧನ ವಿತರಿಸುವವರೆಗೆ ಹೊಸದಾಗಿ ರೇಷ್ಮೆ ಹುಳು ಸಾಕಾಣಿಕೆ ಮನೆ ನಿರ್ಮಾಣಕ್ಕೆ ಕಾರ್ಯಾದೇಶ ನೀಡಬಾರದೆಂದು ಕಟ್ಟುನಿಟ್ಟಾಗಿ ತಿಳಿಸಿದೆ. ಅನುಮೋದಿತ ಜೇಷ್ಠತಾಪಟ್ಟಿಯಲ್ಲಿರುವ ಎಲ್ಲಾ ಫಲಾನುಭವಿಗಳಿಗೆ ಸಹಾಯಧನ ವಿತರಿಸಿದ ನಂತರದಲ್ಲಿ ಮಾತ್ರ ಹೊಸ ರೇಷ್ಮೆ ಹುಳು ಸಾಕಾಣಿಕೆ ಮನೆ ನಿರ್ಮಾಣಕ್ಕೆ ಕಾರ್ಯಾದೇಶ ನೀಡಲು ಸೂಚಿಸಿದೆ.

ರೇಷ್ಮೆ ಅಭಿವೃದ್ಧಿ ಯೋಜನೆಯಲ್ಲಿ ರೇಷ್ಮೆ ಹುಳು ಸಾಕಾಣಿಕೆ ಮನೆ ನಿರ್ಮಾಣದ ಘಟಕ ದರಗಳನ್ನು ಮತ್ತು ಸಹಾಯಧನದ ಮೊತ್ತ ಹಾಗೂ ಇರಬೇಕಾದ ಹಿಪ್ಪುನೇರಳೆ ವಿಸ್ತೀರ್ಣದ ವಿವರಗಳನ್ನು ಮತ್ತು ಪರಿಮಿತಿಗಳನ್ನು ಈ ಕೆಳಗೆ ನೀಡಿದೆ

(ರೂ.ಲಕ್ಷಗಳಲ್ಲಿ)

ಮನೆಯ ಅಳತೆ (ಚದರಡಿ)	ಘಟಕದರ	ವಿವರ	ಕನಿಷ್ಠ ಇರಬೇಕಾದ		ಸಹಾಯಧನ
			ಹಿಪ್ಪುನೇರಳೆ ಕ್ಷೇತ್ರ (ಎಕರೆಗಳಲ್ಲಿ)	ಸಾಕುವ ಮೊಟ್ಟೆಗಳು (ಪ್ರತಿ ತಂಡ ದಲ್ಲಿ)	
ಕಡಿಮೆ ವೆಚ್ಚದ ಹುಳು ಸಾಕಾಣಿಕೆ ಶೆಡ್ ನಿರ್ಮಾಣ 225-1000 ಚ.ಅಡಿಯವರೆಗೆ	1 ಚದರ ಅಡಿಗೆ ರೂ.120/- ರಂತೆ ಪ್ರೋರೇಟಾ ಆಧರಿಸಿ ಕನಿಷ್ಠ 225 ಚ.ಅಡಿಯಿಂದ ಗರಿಷ್ಠ 1000 ಚ.ಅಡಿಯವರೆಗೆ ಸಹಾಯಧನ ನೀಡಲಾಗುತ್ತದೆ.		ಕನಿಷ್ಠ 0.20 ಗರಿಷ್ಠ 1.20	50-250	ಕನಿಷ್ಠ -ರೂ.0.27 ಗರಿಷ್ಠ - ರೂ.1.20
225	0.90	ರೇಷ್ಮೆ ಹುಳು ಸಾಕಾಣಿಕೆ ಮನೆ	0.20	50	0.81(90%)
600	3.00		1.00	100-150	2.70(90%)
1000	4.00		1.20	150-250	3.60(90%)

1. ಹುಳು ಸಾಕಾಣಿಕೆ ಮನೆಯು, ರೋಗದ ಸೋಂಕು ತಡೆಯಲು, ಪ್ರತ್ಯೇಕವಾಗಿರಬೇಕು ಹಾಗೂ ಇದಕ್ಕೆ ಹೊಂದಿಕೊಂಡಂತೆ ವಾಸದ ಮನೆ ಇರಬಾರದು.
2. ಹುಳು ಸಾಕಾಣಿಕೆ ಮನೆಯ ನೆಲ ಹಾಗೂ ಗೋಡೆಗಳು ಸಿಮೆಂಟ್‌ನಿಂದ ಗಿಲಾವು ಮಾಡಿಸಿದ್ದು, ಹುಳು ಸಾಕಾಣಿಕೆ ಮನೆಗಳಲ್ಲಿ ಉಷ್ಣಾಂಶ ಮತ್ತು ಶೈತ್ಯಾಂಶ ನಿರ್ವಹಿಸಲು ಸಾಧ್ಯವಾಗುವಂತೆ ಹಾಗೂ ಪರಿಣಾಮಕಾರಿ ಸೋಂಕುನಿವಾರಣೆ ಮಾಡಲು ಸಾಧ್ಯವಾಗುವಂತೆ ಇರಬೇಕು. (ಗಾಳಿಯಾಡದಂತೆ ಮಾಡಲು ಅವಕಾಶವಿರಬೇಕು).
3. ಹುಳು ಸಾಕಾಣಿಕೆ ಮನೆಯು ರೇಷ್ಮೆ ಹುಳು ಸಾಕಾಣಿಕೆ ಮಾಡಲು ಸಾಧ್ಯವಾಗುವಂತೆ ಸಾಕಷ್ಟು ಗಾಳಿಯಾಡಲು ಕಿಟಕಿ/ಗವಾಕ್ಷಿಗಳು ಇರಬೇಕು.
4. ನಿಗದಿತ ನಕ್ಷೆಯಂತೆ ರೇಷ್ಮೆ ಹುಳು ಸಾಕಾಣಿಕೆ ಮನೆ ನಿರ್ಮಾಣ ಮಾಡಿರಬೇಕು.(ನಕ್ಷೆಯನ್ನು ಅಡಕಗೊಳಿಸಿದೆ)(225, 600 ಮತ್ತು 1000 ಚ.ಅಡಿಗಳಿಗೆ ಮಾತ್ರ). ಈ ನಿಯಮ ಕಡಿಮೆ ವೆಚ್ಚದ ಶೆಡ್‌ಗೆ ಅನ್ವಯಿಸುವುದಿಲ್ಲ.
5. ರೇಷ್ಮೆ ಹುಳು ಸಾಕಾಣಿಕೆ ಮನೆ ನಿರ್ಮಾಣಕ್ಕೆ ಬ್ಯಾಂಕ್‌ನಿಂದ ಆರ್ಥಿಕ ನೆರವು ಕೂಡ ದೊರಕಿಸಬಹುದಾಗಿದೆ.
6. ರೇಷ್ಮೆ ಹುಳು ಸಾಕಾಣಿಕೆ ಮನೆ ನಿರ್ಮಾಣಕ್ಕಾಗಿ ರೈತರು ಅರ್ಜಿಯನ್ನು ರೇಷ್ಮೆ ವಿಸ್ತರಣಾಧಿಕಾರಿಗಳು, ತಾಂತ್ರಿಕ ಸೇವಾ ಕೇಂದ್ರವರಿಗೆ ಸಲ್ಲಿಸಬೇಕು. ರೈತರು ಅರ್ಜಿ ಸಲ್ಲಿಸಿದ್ದಕ್ಕೆ ರೈತರಿಗೆ ಸ್ವೀಕೃತಿ ನೀಡುವುದು ಮತ್ತು ವಹಿಯಲ್ಲಿ ದಾಖಲಿಸುವುದು. ರೇಷ್ಮೆ ವಿಸ್ತರಣಾಧಿಕಾರಿಗಳು ತಾಂತ್ರಿಕ ಸೇವಾ ಕೇಂದ್ರವರು ರೇಷ್ಮೆ ಹುಳು ಸಾಕಾಣಿಕೆ ಮನೆ ನಿರ್ಮಾಣ ಮಾಡುವ ಸ್ಥಳವನ್ನು ಪರಿಶೀಲಿಸಿ, ಶಿಫಾರಸ್ಸು ನೀಡಬೇಕು. ಸಂಬಂಧಿಸಿದ ವಿಭಾಗದ ರೇಷ್ಮೆ ಸಹಾಯಕ ನಿರ್ದೇಶಕರು ಸಹ ಸ್ಥಳವನ್ನು ಪರಿಶೀಲಿಸಿ ದೃಢೀಕರಿಸಿ ಶಿಫಾರಸ್ಸು ನೀಡಿದ ನಂತರ ರೇಷ್ಮೆ ವಿಸ್ತರಣಾಧಿಕಾರಿಗಳು, ತಾಂತ್ರಿಕ ಸೇವಾ ಕೇಂದ್ರವರು ರೇಷ್ಮೆ ಹುಳು ಸಾಕಾಣಿಕೆ ಮನೆ ನಿರ್ಮಾಣಕ್ಕಾಗಿ ಕಾರ್ಯಾದೇಶ ನೀಡುವುದು.
7. ರೇಷ್ಮೆ ಹುಳು ಸಾಕಾಣಿಕೆ ಮನೆ ನಿರ್ಮಾಣಕ್ಕೆ ಸಹಾಯಧನ ಪಡೆಯಲು ಕೊನೆಯ ಹಂತದ ಒಂದು ಫೋಟೋವನ್ನು ತೆಗೆಯಬೇಕು, ರೇಷ್ಮೆ ಹುಳು ಸಾಕಾಣಿಕೆ ಮನೆ ನಿರ್ಮಾಣ ಸಂಪೂರ್ಣವಾದ ನಂತರ. (GPS ಫೋಟೋ ಪ್ರತಿಗಳು - ಫೋಟೋ ಪ್ರತಿಗಳಲ್ಲಿ Latitude ಮತ್ತು Longitude ನಮೂದಿಸಿರಬೇಕು).

8. ರೇಷ್ಮೆ ಹುಳು ಸಾಕಾಣಿಕೆ ಮನೆಗಳಿಗೆ ಸಹಾಯಧನ ನೀಡುವ ಮುನ್ನ ಸರ್ಕಾರದ ಇತರೆ ಯೋಜನೆಗಳಡಿ ಸದರಿ ಮನೆಗೆ ಆರ್ಥಿಕ ಸೌಲಭ್ಯ ಪಡೆದಿರಬಾರದು ಎಂಬುದನ್ನು ಖಾತರಿ ಪಡಿಸಿಕೊಂಡು ಪ್ರಸ್ತಾವನೆ ತಯಾರಿಕೆ/ಮಂಜೂರಾತಿ ನೀಡುವುದು.
9. ತದನಂತರ ರೇಷ್ಮೆ ಹುಳು ಸಾಕಾಣಿಕೆ ಮನೆ ನಿರ್ಮಾಣಕ್ಕೆ ಸಹಾಯಧನ ನೀಡಲು ರೈತರಿಂದ ಅರ್ಜಿ ಪಡೆಯಬೇಕು. ಅರ್ಜಿಗಳನ್ನು ಜೇಷ್ಠತೆಯ ಆಧಾರದ ಮೇಲೆ ವಹಿಗಳಲ್ಲಿ ದಾಖಲಿಸಬೇಕು. ಇದರೊಂದಿಗೆ ಅಗತ್ಯವಿರುವ ದಾಖಲಾತಿಗಳೊಂದಿಗೆ ಸಹಾಯಧನ ಮಂಜೂರಾತಿಗೆ ಪ್ರಸ್ತಾವನೆ ಸಿದ್ಧಪಡಿಸಿ ಮೇಲಾಧಿಕಾರಿಗಳಿಗೆ ಸಲ್ಲಿಸಬೇಕು.
10. ರೂ.50/- ಛಾಪಾ ಕಾಗದದ ಮೇಲೆ 5 ವರ್ಷಗಳವರೆಗೆ ಹುಳು ಸಾಕಾಣಿಕೆ ಮನೆ ಉದ್ದೇಶಿತ ಹುಳು ಸಾಕಾಣಿಕೆ ಮಾಡಲು ಮಾತ್ರ ಉಪಯೋಗಿಸಲು ಹಾಗೂ ವರ್ಗದಲ್ಲಿ ಕನಿಷ್ಠ ಎರಡು ದ್ವಿತಳಿ ಹುಳುಸಾಕಾಣಿಕೆ ಮಾಡುವುದಾಗಿ ಮುಚ್ಚಳಿಕೆ ಬರೆದುಕೊಡಬೇಕು.
11. ರೇಷ್ಮೆ ಬೆಳೆಗಾರರು ತಮ್ಮ ಹೆಸರಿನಲ್ಲಿ ಮೇಲೆ ವಿವರಿಸಿರುವ ಕೋಷ್ಟಕ ರೀತ್ಯಾ ಕನಿಷ್ಠ ವಿಸ್ತೀರ್ಣದಷ್ಟು ಹಿಪ್ಪುನೇರಳೆ ತೋಟ ಹೊಂದಿರಬೇಕು ಹಾಗೂ ಅಂತಹ ದಾಖಲಾತಿ ಇರುವ ಪಹಣಿಯನ್ನು ಒದಗಿಸಬೇಕು.
12. ರೇಷ್ಮೆ ಬೆಳೆಗಾರರು ದ್ವಿತಳಿ/ಸುಧಾರಿತ ಮಿಶ್ರ ತಳಿ ರೇಷ್ಮೆ ಬೆಳೆಗಾರರಾಗಿದ್ದು, ವರ್ಗಕ್ಕೆ ಕನಿಷ್ಠ ಎರಡು ದ್ವಿತಳಿ ಹುಳು ಸಾಕಾಣಿಕೆ ಮಾಡಬೇಕು. (ಮೈಸೂರು ಬಿತ್ತನೆ ಪ್ರದೇಶದ ರೇಷ್ಮೆ ಬೆಳೆಗಾರರಿಗೆ ದ್ವಿತಳಿ ಬೆಳೆ ಮಾಡಬೇಕೆಂಬ ನಿಯಮ ಇರುವುದಿಲ್ಲ)
13. ರೇಷ್ಮೆ ಬೆಳೆಗಾರರು ರೇಷ್ಮೆ ಹುಳು ಸಾಕಾಣಿಕಾ ಪಾಸ್ ಪುಸ್ತಕ/ರೇಷ್ಮೆ ಕಾರ್ಡ್ ಹೊಂದಿರಬೇಕು.
14. ರೇಷ್ಮೆ ಹುಳು ಸಾಕಾಣಿಕೆ ಮನೆಯು ನಿಗದಿಪಡಿಸಿದ ವಿಸ್ತೀರ್ಣದಲ್ಲಿದ್ದು, ಅದರ ಒಂದು ಭಾಗಕ್ಕೆ ಸೊಪ್ಪು ಶೇಖರಣಾ ಕೊಠಡಿ ಹೊಂದಿಕೊಂಡಿದ್ದಲ್ಲಿ ಅಂತಹ ಮನೆಗಳಿಗೆ ಸಹಾಯಧನ ನೀಡಲು ಪರಿಗಣಿಸಬಹುದಾಗಿದೆ.
15. ರೇಷ್ಮೆ ಹುಳು ಸಾಕಾಣಿಕೆ ಮನೆಯ ಸಹಾಯಧನವನ್ನು ಫಲಾನುಭವಿಗಳ ಬ್ಯಾಂಕ್ ಖಾತೆಗೆ K2 ಮುಖಾಂತರ ಮುಖಾಂತರ ವಿತರಿಸುವುದು. ಬ್ಯಾಂಕ್/ಸಂಘ ಸಂಸ್ಥೆಗಳಿಂದ ಸಾಲ ಪಡೆದಿದ್ದಲ್ಲಿ ಸಹಾಯಧನವನ್ನು ಬ್ಯಾಂಕಿಗೆ ಜಮಾ ಮಾಡುವುದು.
16. ಸಹಾಯಧನ ಪಡೆಯುವ ಫಲಾನುಭವಿಯೊಂದಿಗೆ ಇಲಾಖಾ ಸಿಬ್ಬಂದಿ / ಅಧಿಕಾರಿಗಳು ರೇಷ್ಮೆ ಹುಳು ಸಾಕಾಣಿಕೆ ಮನೆಯ ಮುಂದೆ ನಿಂತಿರುವ ಛಾಯಾಚಿತ್ರ ತೆಗೆಯಿಸಿ ಸಲ್ಲಿಸಬೇಕು.
17. ಇಲಾಖೆಯು ನಿಗದಿಪಡಿಸಿದ ನಮೂನೆಯಲ್ಲಿ ಅರ್ಜಿ, ಸ್ಥಳ ಪರಿಶೀಲನಾ ವರದಿ, ಕಾರ್ಯಾದೇಶ, ಮಹಜರ್, ಶಿಫಾರಸ್ಸು / ದೃಢೀಕರಣಗಳಿರಬೇಕು.
18. ರೇಷ್ಮೆ ಹುಳು ಸಾಕಾಣಿಕೆ ಮನೆಗೆ ಇಲಾಖೆಯಿಂದ ಸಹಾಯಧನ ಪಡೆದಿರುವ ಬಗ್ಗೆ ರೇಷ್ಮೆ ಹುಳು ಸಾಕಾಣಿಕೆ ಮನೆಯ ಮೇಲೆ ವಿವರಗಳನ್ನು ಅಳವಡಿಸುವುದು.

ತಾಂತ್ರಿಕ ಸೇವಾ ಕೇಂದ್ರದ ರೇಷ್ಮೆ ವಿಸ್ತರಣಾಧಿಕಾರಿಗಳು

- ದಾಖಲಾತಿ ವಹಿಯಲ್ಲಿ ಅರ್ಜಿಗಳನ್ನು ಕ್ರಮ ಸಂಖ್ಯೆವಾರು ನೋಂದಾಯಿಸಿಕೊಳ್ಳಬೇಕು.
- ಬೆಳೆಗಾರರ ಅರ್ಜಿಯನ್ನು ಪರಿಶೀಲಿಸುವುದು. ಜೇಷ್ಠತೆ ಆಧಾರದಲ್ಲಿ ಸಹಾಯಧನ ನೀಡಲು ಅರ್ಜಿಗಳನ್ನು ಪರಿಗಣಿಸುವುದು. ರೈತರಿಂದ ಅರ್ಜಿ ಪಡೆದಿದ್ದಕ್ಕೆ ರೈತರಿಗೆ ಸ್ವೀಕೃತಿ ನೀಡುವುದು ಹಾಗೂ ರೇಷ್ಮೆ ಹುಳು ಸಾಕಾಣಿಕೆ ಮನೆ ನಿರ್ಮಾಣಕ್ಕೆ ಕಾರ್ಯಾದೇಶ ನೀಡುವುದು.
- ಅರ್ಹವಾಗುವುದಾದಲ್ಲಿ, ಬೆಳೆಗಾರರ ಅರ್ಜಿಯ ಅಡಕಗಳನ್ನು ಸೂಕ್ತವಾಗಿ ಪರಿಶೀಲಿಸಿ, ದೃಢೀಕರಿಸಬೇಕು.
- ನಮೂನೆಯಲ್ಲಿ ಸ್ಥಳ ಪರಿಶೀಲನಾ ವರದಿಯಂತೆ ಪರಿಶೀಲಿಸಿ ಮಹಜರ್ ಜರುಗಿಸಿ, ತಮ್ಮ ಶಿಫಾರಸ್ಸನ್ನು ಭರ್ತಿ ಮಾಡಬೇಕು.
- ನಮೂನೆಯಲ್ಲಿ ಚೆಕ್ ಲಿಸ್ಟ್ ಮಾಹಿತಿ ಪರಿಶೀಲಿಸಿ, ತುಂಬಿಸಬೇಕು.
- ಸಂಬಂಧಿಸಿದ ರೇಷ್ಮೆ ಸಹಾಯಕ ನಿರ್ದೇಶಕರಿಗೆ ಸಲ್ಲಿಸುವುದು.

ತಾಂತ್ರಿಕ ಸೇವಾ ಕೇಂದ್ರದ ರೇಷ್ಮೆ ಸಹಾಯಕ ನಿರ್ದೇಶಕರು

- ಸ್ಥಳ ಪರಿಶೀಲಿಸಿ, ದೃಢೀಕರಿಸಿ ಕಾರ್ಯಾದೇಶ ನೀಡಲು ಶಿಫಾರಸ್ಸು ನೀಡುವುದು.
- ಹುಳು ಸಾಕಾಣಿಕೆ ಮನೆಗೆ ಭೇಟಿ ನೀಡಿ ಪರಿಶೀಲಿಸುವುದು.
- ನಮೂನೆಯಲ್ಲಿ ತಮ್ಮ ಶಿಫಾರಸ್ಸನ್ನು ಭರ್ತಿ ಮಾಡಬೇಕು.
- ನಮೂನೆ ರೀತ್ಯಾ ಚೆಕ್ ಲಿಸ್ಟ್ ಮಾಹಿತಿ ಪರಿಶೀಲಿಸಿ ತುಂಬಿಸಬೇಕು.
- ದೃಢೀಕರಿಸಬೇಕಾದ ಎಲ್ಲಾ ಅಂಶಗಳಿಗೂ ತಮ್ಮ ಹೆಸರು, ಪದನಾಮ ಮತ್ತು ಕಚೇರಿಯ ಮೊಹರು ಹಾಕಿ ಸಹಿ ಮಾಡಿ ವಿತ್ತೀಯ ಪ್ರಾಧಿಕಾರ ಆಗಿದ್ದಲ್ಲಿ ಮಂಜೂರಾತಿ ನೀಡುವುದು ಇಲ್ಲವಾದಲ್ಲಿ ಮಂಜೂರಾತಿಗಾಗಿ ಪ್ರಸ್ತಾವನೆಯನ್ನು ರೇಷ್ಮೆ ಉಪನಿರ್ದೇಶಕರಿಗೆ ಸಲ್ಲಿಸಬೇಕು.

ಸಂಬಂಧಪಟ್ಟ ರೇಷ್ಮೆ ಉಪನಿರ್ದೇಶಕರು

- ಹುಳು ಸಾಕಾಣಿಕೆ ಮನೆಗೆ ಭೇಟಿ ನೀಡಿ ಪರಿಶೀಲಿಸುವುದು.
- ಫಲಾನುಭವಿ, ಸ್ಥಳೀಯ ಸಿಬ್ಬಂದಿ, ಇವರುಗಳೊಂದಿಗೆ ಛಾಯಾಚಿತ್ರ ತೆಗೆಯಿಸಿಕೊಳ್ಳುವುದು.
- ಚೆಕ್ ಲಿಸ್ಟ್ ಪರಿಶೀಲಿಸಿ. ಎಲ್ಲಾ ಅಂಶಗಳ ಬಗ್ಗೆ ದೃಢೀಕರಿಸಿ ಹುಳು ಸಾಕಾಣಿಕೆ ಮನೆಗೆ ಭೇಟಿ ನೀಡಿ ಪರಿಶೀಲಿಸುವುದು. ನಿಮ್ಮ ಅಧಿಕಾರ ವ್ಯಾಪ್ತಿಯಲ್ಲಿ ಮಂಜೂರು ಮಾಡುವುದಾದರೆ ಸಹಾಯಧನವನ್ನು ವಿತ್ತೀಯ ಪ್ರಾಧಿಕಾರದ ಅನ್ವಯ ಮಂಜೂರಾತಿ ನೀಡುವುದು. ಇಲ್ಲವಾದಲ್ಲಿ, ಸಂಬಂಧಿಸಿದ ಜಂಟಿ ನಿರ್ದೇಶಕರಿಗೆ ಮಂಜೂರಾತಿಗಾಗಿ ಸಲ್ಲಿಸುವುದು.

ಸಂಬಂಧಪಟ್ಟ ರೇಷ್ಮೆ ಜಂಟಿ ನಿರ್ದೇಶಕರು

- ಹುಳು ಸಾಕಾಣಿಕೆ ಮನೆಗೆ ಭೇಟಿ ನೀಡಿ ಪರಿಶೀಲಿಸುವುದು.
- ಫಲಾನುಭವಿ, ಸ್ಥಳೀಯ ಸಿಬ್ಬಂದಿ, ಇವರುಗಳೊಂದಿಗೆ ಛಾಯಾಚಿತ್ರ ತೆಗೆಯಿಸಿಕೊಳ್ಳುವುದು.
- ಚೆಕ್ ಲಿಸ್ಟ್ ಪರಿಶೀಲಿಸಿ. ಎಲ್ಲಾ ಅಂಶಗಳ ಬಗ್ಗೆ ದೃಢೀಕರಿಸಿ ಹುಳು ಸಾಕಾಣಿಕೆ ಮನೆಗೆ ಭೇಟಿ ನೀಡಿ ಪರಿಶೀಲಿಸುವುದು. ಸಹಾಯಧನವನ್ನು ವಿತ್ತೀಯ ಪ್ರಾಧಿಕಾರದ ಅನ್ವಯ ಮಂಜೂರಾತಿ ನೀಡುವುದು. ಇಲ್ಲವಾದಲ್ಲಿ, ರೇಷ್ಮೆ ಕೃಷಿ ಅಭಿವೃದ್ಧಿ ಆಯುಕ್ತರವರ ಕಚೇರಿಗೆ ಮಂಜೂರಾತಿಗಾಗಿ ಸಲ್ಲಿಸುವುದು.

ವಿಶೇಷ ಘಟಕ ಯೋಜನೆ/ಗಿರಿಜನ ಉಪಯೋಜನೆಯಡಿ
 ರೇಷ್ಮೆ ಹುಳು ಸಾಕಾಣಿಕೆ ಮನೆ ನಿರ್ಮಾಣಕ್ಕೆ
 ಸೌಲಭ್ಯ ಪಡೆಯಲು ರೇಷ್ಮೆ ಬೆಳೆಗಾರರು ಸಲ್ಲಿಸಬೇಕಾಗಿರುವ ಅರ್ಜಿ

ಭಾವಚಿತ್ರ

ಸಂಖ್ಯೆ

ರೇಷ್ಮೆ ವಿಸ್ತರಣಾಧಿಕಾರಿಗಳು

_____ತಾಂತ್ರಿಕ ಸೇವಾ ಕೇಂದ್ರ
 _____ತಾಲ್ಲೂಕು
 _____ಜಿಲ್ಲೆ

1	ರೇಷ್ಮೆ ಬೆಳೆಗಾರರ ಹೆಸರು	
2	ತಂದೆ / ಗಂಡನ ಹೆಸರು	
3	ವಿವಾಹಿತ ಪುರುಷರಾಗಿದ್ದಲ್ಲಿ ಪತ್ನಿಯ ಹೆಸರು	
4	ಅರ್ಜಿದಾರರ ಪೂರ್ಣ ಅಂಚೆ ವಿಳಾಸ	
5	ಅರ್ಜಿದಾರರ ದೂರವಾಣಿ (ಎಸ್.ಟಿ.ಡಿ. ಕೋಡ್ ಸಹಿತ)	ವಾಸದ ಮನೆ - ರೇಷ್ಮೆ ಹುಳು ಸಾಕಾಣಿಕೆ ಮನೆ - ಮೊಬೈಲ್ - ರೇಷ್ಮೆ ಕಾರ್ಡ್ ಸಂಖ್ಯೆ - ಆಧಾರ್ ಕಾರ್ಡ್ ಸಂಖ್ಯೆ (ಇದ್ದಲ್ಲಿ) ಇ.ಮೈಲ್ ಐ ಡಿ. ಬ್ಯಾಂಕ್ ಖಾತೆ ಸಂಖ್ಯೆ
6	ಯಾವ ವರ್ಗಕ್ಕೆ ಸೇರಿದವರು ?	ಪ.ಜಾ / ಪ.ಪಂ
7	ತಾಂತ್ರಿಕ ಸೇವಾ ಕೇಂದ್ರದ ಹೆಸರು	
8	ಹಿಪ್ಪುನೇರಳೆ ತೋಟವಿರುವ	ಗ್ರಾಮ - ಸರ್ವೆ ನಂಬರು -
9	ಹಿಪ್ಪುನೇರಳೆ ತೋಟದ	ವಿಸ್ತೀರ್ಣ _____ ಎಕರೆ _____ ಗುಂಟೆ ತಳಿ(ಗಳು) _____ ಸ್ಥಾಪಿಸಿದ ದಿನಾಂಕ ____/____/____ ಅಥವಾ ಮಾಹೆ _____ ವರ್ಷ _____

10	ರೇಷ್ಮೆ ಹುಳು ಸಾಕಾಣಿಕೆ ಮನೆ ನಿರ್ಮಿಸುವ ಜಮೀನಿನ ವಿವರ	ಗ್ರಾಮ - ತಾಲ್ಲೂಕು - ಜಿಲ್ಲೆ - ನಿವೇಶನದ ವಿಸ್ತೀರ್ಣ - ಸರ್ವೆ ನಂಬರ್ - ಪೂ : ಪ : ಉ : ದ :
----	--	--

ನಾನು ನೀಡಿರುವ ಎಲ್ಲಾ ಮಾಹಿತಿಗಳು ಹಾಗೂ ದಾಖಲಾತಿಗಳು ಸರಿಯಾಗಿರುತ್ತದೆ

ಸ್ಥಳ:

ದಿನಾಂಕ:

ರೇಷ್ಮೆ ಬೆಳೆಗಾರರ ಸಹಿ / ಹೆಬ್ಬೆಟ್ಟಿನ ಗುರುತು

ರೈತರ ನೊಂದಣಿ ಅರ್ಜಿಯ ಸ್ವೀಕೃತಿ

ಸಂಖ್ಯೆ:

ಶ್ರೀಮತಿ/ಶ್ರೀ _____ ಬಿನ್/ಕೋ _____
 ಗ್ರಾಮ _____ ತಾಲ್ಲೂಕಿನ _____ ರವರು ರೇಷ್ಮೆ ಹುಳು ಸಾಕಾಣಿಕೆ ಮನೆ ನಿರ್ಮಾಣಕ್ಕಾಗಿ ಸಲ್ಲಿಸಿದ ಅರ್ಜಿಯನ್ನು ದಿನಾಂಕ _____ ರಂದು ಸ್ವೀಕರಿಸಿದೆ.

ರೇಷ್ಮೆ ವಿಸ್ತರಣಾಧಿಕಾರಿಗಳು
 _____ ತಾಂತ್ರಿಕ ಸೇವಾ ಕೇಂದ್ರ

ವಿಶೇಷ ಘಟಕ ಯೋಜನೆ/ಗಿರಿಜನ ಉಪಯೋಜನೆಯಡಿ
 ರೇಷ್ಮೆ ಹುಳು ಸಾಕಾಣಿಕೆ ಮನೆ ನಿರ್ಮಾಣಕ್ಕೆ
 ಸಹಾಯಧನ ಪಡೆಯಲು
 ರೇಷ್ಮೆ ಬೆಳೆಗಾರರು ಸಲ್ಲಿಸಬೇಕಾಗಿರುವ ಅರ್ಜಿ ನಮೂನೆ

ಭಾವಚಿತ್ರ

1	ರೇಷ್ಮೆ ಬೆಳೆಗಾರರ ಹೆಸರು	
2	ತಂದೆ / ಗಂಡನ ಹೆಸರು	
3	ವಿವಾಹಿತ ಪುರುಷರಾಗಿದ್ದಲ್ಲಿ ಪತ್ನಿಯ ಹೆಸರು	
4	ಅರ್ಜಿದಾರರ ಪೂರ್ಣ ಅಂಚೆ ವಿಳಾಸ	
5	ಅರ್ಜಿದಾರರ ದೂರವಾಣಿ (ಎಸ್.ಟಿ.ಡಿ. ಕೋಡ್ ಸಹಿತ)	ವಾಸದ ಮನೆ - ರೇಷ್ಮೆ ಹುಳು ಸಾಕಾಣಿಕೆ ಮನೆ - ಮೊಬೈಲ್ - ರೇಷ್ಮೆ ಕಾರ್ಡ್ ಸಂಖ್ಯೆ - ಆಧಾರ್ ಕಾರ್ಡ್ ಸಂಖ್ಯೆ (ಇದ್ದಲ್ಲಿ) ಇ.ಮೈಲ್ ಐ ಡಿ. ಬ್ಯಾಂಕ್ ಖಾತೆ ಸಂಖ್ಯೆ
6	ಯಾವ ವರ್ಗಕ್ಕೆ ಸೇರಿದವರು ?	ಪ.ಜಾ / ಪ.ಪಂ
7	ತಾಂತ್ರಿಕ ಸೇವಾ ಕೇಂದ್ರದ ಹೆಸರು	
8	ಹಿಪ್ಪುನೇರಳೆ ತೋಟವಿರುವ	ಗ್ರಾಮ - ಸರ್ವೆ ನಂಬರು -
9	ಹಿಪ್ಪುನೇರಳೆ ತೋಟದ	ವಿಸ್ತೀರ್ಣ _____ ಎಕರೆ _____ ಗುಂಟೆ ತಳಿ(ಗಳು) _____ ಸ್ಥಾಪಿಸಿದ ದಿನಾಂಕ ____/____/____ ಅಥವಾ ಮಾಹೆ _____ ವರ್ಷ _____
10	ರೇಷ್ಮೆ ಹುಳು ಸಾಕಾಣಿಕೆ ಮನೆ ವಿವರ	ಗ್ರಾಮ - ತಾಲ್ಲೂಕು - ಜಿಲ್ಲೆ - ನಿವೇಶನದ ವಿಸ್ತೀರ್ಣ - ಸರ್ವೆ ನಂಬರ್ - ಪೂ : ಪ : ಉ : ದ : ನಿರ್ಮಾಣ ಮುಗಿದ ದಿನಾಂಕ ಅಥವಾ ಮಾಹೆ ಮತ್ತು ವರ್ಷ -

11	ರೇಷ್ಮೆ ಹುಳು ಸಾಕಾಣಿಕೆ ಮನೆ ನಿರ್ಮಾಣಕ್ಕೆ ಸ್ವಂತದ ಹಣವಾದಲ್ಲಿ ತಗುಲಿದ ಮೊತ್ತ	
12	ರೇಷ್ಮೆ ಹುಳು ಸಾಕಾಣಿಕೆ ಮನೆ ನಿರ್ಮಾಣಕ್ಕೆ ಹಣಕಾಸು ಸಂಸ್ಥೆಯಿಂದ ಸಾಲ ಪಡೆದಿದ್ದಲ್ಲಿ	ಬ್ಯಾಂಕಿನ ಹೆಸರು - ಶಾಖೆ - ಮಂಜೂರಾತಿ ವರ್ಷ - ಮಂಜೂರಾದ ಮೊತ್ತ - ಪಡೆದುಕೊಂಡ ಒಟ್ಟು ಮೊತ್ತ -
13	ಅರ್ಜಿದಾರನ ಉಳಿತಾಯ ಖಾತೆ ವಿವರ	ಬ್ಯಾಂಕ್ ಹೆಸರು - ಖಾತೆ - ಖಾತೆ ಸಂಖ್ಯೆ - ತೆರೆದ ವರ್ಷ - IFSC Code- ಬ್ಯಾಂಕ್ ಪಾಸ್ ಪುಸ್ತಕದ ಪ್ರತಿ ಲಗತ್ತಿಸುವುದು.
14	ವಾರ್ಷಿಕವಾಗಿ ಬೆಳೆಯುವ ಬೆಳೆಗಳ ಸಂಖ್ಯೆ,	ಮಿಶ್ರ ತಳಿ / ದ್ವಿತಳಿ
15	ರೇಷ್ಮೆ ಕಾರ್ಡ್ ಪ್ರತಿ / ಪಾಸ್ ಪುಸ್ತಕದ ಪ್ರತಿ ಲಗತ್ತಿಸುವುದು.	
16	ಬೆಳೆಗಳ ವಿವರ	

ವರ್ಷ	ಬೆಳೆ ಸಂಖ್ಯೆ	ತಳಿ	ಚಾಕಿ ಮಾಡಿದ ಮೊಟ್ಟೆಗಳ ಸಂಖ್ಯೆ	ಬೆಳೆದ ಗೂಡು (ಕೆ.ಜಿ.ಗಳಲ್ಲಿ)	ಸರಾಸರಿ ಇಳುವರಿ	ವಿಲೇವಾರಿ ಮಾಡಿದ ಮಾರುಕಟ್ಟೆ

ಮೇಲ್ಕಂಡ ಸಂಪೂರ್ಣ ವಿವರಗಳು ಸತ್ಯವಾಗಿರುತ್ತವೆ ಎಂದು ನಾನು ಪ್ರಮಾಣೀಕರಿಸಿ ಸಹಿ ಮಾಡಿರುತ್ತೇನೆ.

ನಿರ್ಮಿಸಿರುವ ರೇಷ್ಮೆ ಹುಳು ಸಾಕಾಣಿಕೆ ಮನೆಯನ್ನು ಕನಿಷ್ಠ ಮುಂದಿನ 5 ವರ್ಷಗಳ ಕಾಲ ರೇಷ್ಮೆ ಹುಳು ಸಾಕಾಣಿಕೆ ಮಾಡಲು ಉಪಯೋಗಿಸುತ್ತೇನೆಂದೂ; ಸದರಿ ಮನೆಯನ್ನು ಇನ್ನಾವುದೇ ಕಾರಣಕ್ಕಾಗಿ ಉಪಯೋಗಿಸಿಕೊಳ್ಳುವುದಿಲ್ಲ ಎಂದೂ; ತಪ್ಪಿದಲ್ಲಿ, ಪಡೆದಿರುವ ಸಹಾಯಧನವನ್ನು ಭೂಕಂದಾಯ ಬಾಕಿ ರೀತಿಯಲ್ಲಿ ವಸೂಲು ಮಾಡಬಹುದೆಂದೂ ಒಪ್ಪಿ 50 ರೂ ಛಾಪಾ ಕಾಗದದಲ್ಲಿ ಮುಚ್ಚಳಿಕೆ ಬರೆದು ಲಗತ್ತಿಸಿದ್ದೇನೆ.

ನನಗೆ ರೇಷ್ಮೆ ಹುಳು ಸಾಕಾಣಿಕೆ ಮನೆ ನಿರ್ಮಾಣಕ್ಕಾಗಿ ಅರ್ಹವಿರುವ ಸಹಾಯಧನವನ್ನು ನೀಡಬೇಕೆಂದು ಕೋರುತ್ತೇನೆ.

ಸ್ಥಳ:

ದಿನಾಂಕ:

ರೇಷ್ಮೆ ಬೆಳೆಗಾರರ ಸಹಿ / ಹೆಚ್ಚಿಟ್ಟಿನ ಗುರುತು

ಇವುಗಳನ್ನು ಅಡಕವಿರಿಸಲಾಗಿದೆ.

1. ಹಿಪ್ಪುನೇರಳೆ ತೋಟದ ಸರ್ವೆ ನಂಬರು(ಗಳು)ಳು ಚಾಲ್ತಿ ಪಹಣಿ
2. ರೇಷ್ಮೆ ಹುಳು ಸಾಕಾಣಿಕೆ ಮನೆ ನಿರ್ಮಾಣಕ್ಕೆ ಕಾರ್ಯಾದೇಶ ನೀಡಿದ ಪ್ರತಿ.
3. ರೇಷ್ಮೆ ಹುಳು ಸಾಕಾಣಿಕೆ ಮನೆಗೆ ಹಣಕಾಸು ಸಂಸ್ಥೆಯ ಸಾಲ ಮಂಜೂರಾತಿ ಪತ್ರದ ಪ್ರತಿ (ಅನ್ವಯವಾದಲ್ಲಿ)
4. ರೇಷ್ಮೆ ಹುಳು ಸಾಕಾಣಿಕೆ ಮನೆ ನಿರ್ಮಾಣದ ನಕ್ಷೆ
5. ರೇಷ್ಮೆ ಹುಳು ಸಾಕಾಣಿಕೆ ಮನೆ ನಿರ್ಮಾಣಕ್ಕೆ ಸಕ್ಷಮ ಪ್ರಾಧಿಕಾರದ ಪತ್ರದ ಮೂಲ ಪ್ರತಿ.
6. ನೋಂದಾಯಿತ ರೇಷ್ಮೆ ಬೆಳೆಗಾರರ ದೃಢೀಕೃತ ಪ್ರತಿ
7. ರೇಷ್ಮೆ ಬೆಳೆಗಳ ವಿವರ (3 ವರ್ಷಗಳದ್ದು) ಕಲಂ 16ರ ಮಾದರಿಯಲ್ಲಿ.

ಅರ್ಜಿಯ ಮಾಹಿತಿಗಳನ್ನು ಪರಿಶೀಲಿಸಿದ್ದೇನೆ - ಸರಿಯಾಗಿವೆ ; ಲಗತ್ತಣೆಗಳನ್ನು ಪರಿಶೀಲಿಸಿದೆ -
ದೃಢೀಕರಿಸಿದೆ
ಸಹಾಯಧನ ನೀಡಿಕೆಗೆ ಪರಿಗಣಿಸಲು ನಿವೇದಿಸಿದೆ.

ರೇಷ್ಮೆ ಪ್ರದರ್ಶಕರು / ವಲಯಾಧಿಕಾರಿ
(ಸಹಿ ಮತ್ತು ವಿಳಾಸ / ಸೀಲು)

ರೇಷ್ಮೆ ಕೃಷಿ ವಿಸ್ತರಣಾಧಿಕಾರಿಗಳು
ತಾಂತ್ರಿಕ ಸೇವಾ ಕೇಂದ್ರ
(ಕಚೇರಿ ಮತ್ತು ಮೊಹರು)

ವಿಶೇಷ ಘಟಕ ಯೋಜನೆ/ಗಿರಿಜನ ಉಪಯೋಜನೆಯಡಿ ರೇಷ್ಮೆ ಹುಳು ಸಾಕಾಣಿಕೆ ಮನೆ ನಿರ್ಮಾಣಕ್ಕೆ
ಸಹಾಯಧನ ಪಡೆಯುವ ಅರ್ಜಿಯ ಸ್ವೀಕೃತಿ

ಸಂಖ್ಯೆ:

ಶ್ರೀಮತಿ/ಶ್ರೀ _____ಬಿನ್/ಕೋಂ _____
ತಾಲ್ಲೂಕು _____ರವರು _____ಯೋಜನೆಯಡಿ ರೇಷ್ಮೆ ಹುಳು ಸಾಕಾಣಿಕೆ
ಮನೆ ನಿರ್ಮಾಣಕ್ಕೆ ಸಹಾಯಧನ ಪಡೆಯಲು ಸಲ್ಲಿಸಿರುವ ಅರ್ಜಿಯನ್ನು ದಿನಾಂಕ _____ರಂದು
ಸ್ವೀಕರಿಸಿದೆ.

ರೇಷ್ಮೆ ವಿಸ್ತರಣಾಧಿಕಾರಿಗಳು
_____ತಾಂತ್ರಿಕ ಸೇವಾ ಕೇಂದ್ರ

ವಿಶೇಷ ಘಟಕ ಯೋಜನೆ/ಗಿರಿಜನ ಉಪಯೋಜನೆಯಡಿ ರೇಷ್ಮೆ ಹುಳು ಸಾಕಾಣಿಕೆ ಮನೆ ನಿರ್ಮಾಣಕ್ಕೆ
ಸಂಬಂಧಿಸಿದಂತೆ ಸ್ಥಳ ಪರಿಶೀಲನಾ ವರದಿ (ಕಾರ್ಯಾದೇಶ ನೀಡುವ ಮುನ್ನ)

ಶ್ರೀ / ಶ್ರೀಮತಿ _____ಬಿನ್/ಕೋಂ_____ರವರು _____ಗ್ರಾಮ
_____ಸರ್ವೆ ನಂಬರಿನಲ್ಲಿ ರೇಷ್ಮೆ ಹುಳು ಸಾಕಾಣಿಕೆ ಮನೆ ನಿರ್ಮಿಸಲು ನೋಂದಾಣಿ ಅರ್ಜಿ ಸಂಖ್ಯೆ _____
ಸಲ್ಲಿಸಿರುತ್ತಾರೆ.

ಮೇಲ್ಕಾಣಿಸಿದ ಇವರ ಜಮೀನಿಗೆ ದಿನಾಂಕ____/____/____ರಂದು _____ಘಂಟೆ ಸಮಯದಲ್ಲಿ ತಾಂತ್ರಿಕ ಸೇವಾ
ಕೇಂದ್ರ_____ಕ್ಕೆ ಸೇರಿದ ರೇಷ್ಮೆ ವಿಸ್ತರಣಾಧಿಕಾರಿಗಳಾದ ಶ್ರೀ/ಶ್ರೀಮತಿ_____ರವರು
_____ಗ್ರಾಮಕ್ಕೆ ಭೇಟಿ ನೀಡಿ ಶ್ರೀಮತಿ/ಶ್ರೀ _____ಬಿನ್/ಕೋಂ_____ಶ್ರೀಮತಿ/ಶ್ರೀ
_____ರವರು ಸರ್ವೆ ನಂಬರು_____ರಲ್ಲಿ_____ಎಕರೆ_____
ಗುಂಟೆಗಳ ವಿಸ್ತೀರ್ಣದಲ್ಲಿ ಪ್ರದೇಶದಲ್ಲಿ ಬೆಳೆಸಿರುವ ಹಿಪ್ಪುನೇರಳೆ ತೋಟವನ್ನು ಪರಿಶೀಲಿಸಲಾಯಿತು.

_____ಗ್ರಾಮದ ಸರ್ವೆ ನಂಬರಿನಲ್ಲಿ ರೈತರು ಜಮೀನು ಹೊಂದಿದ್ದು ರೇಷ್ಮೆ ಹುಳು ಸಾಕಾಣಿಕೆ ಮನೆ ನಿರ್ಮಾಣ
ಮಾಡಲು ಶಿಫಾರಸ್ಸು ಮಾಡಲಾಗಿದೆ.

ರೇಷ್ಮೆ ವಿಸ್ತರಣಾಧಿಕಾರಿಗಳು
ತಾಂತ್ರಿಕ ಸೇವಾ ಕೇಂದ್ರ

ದೃಢೀಕರಣ

ಸದರಿ ರೈತರ ಅರ್ಜಿಯನ್ನು ಪರಿಶೀಲಿಸಿದೆ. ಇಲಾಖೆಯ ಮಾರ್ಗಸೂಚಿಯಂತೆ ಸದರಿ ರೈತರಿಗೆ
_____ಗ್ರಾಮದ_____ಸರ್ವೆನಂಬರಿನಲ್ಲಿ_____ವಿಸ್ತೀರ್ಣದ ರೇಷ್ಮೆ ಹುಳು ಸಾಕಾಣಿಕೆ ಮನೆ ನಿರ್ಮಾಣ ಮಾಡಲು
ಪರಿಗಣಿಸಬಹುದು ಎಂದು ದೃಢೀಕರಿಸಿದೆ. ಆದ್ದರಿಂದ ಕಾರ್ಯಾದೇಶ ನೀಡಲು ಶಿಫಾರಸ್ಸು ಮಾಡಿದೆ.

ರೇಷ್ಮೆ ಸಹಾಯಕ ನಿರ್ದೇಶಕರು
-----ವಿಭಾಗ_____ತಾಲ್ಲೂಕು
_____ಜಿಲ್ಲೆ

ವಿಶೇಷ ಘಟಕ ಯೋಜನೆ/ಗಿರಿಜನ ಉಪಯೋಜನೆಯಡಿ - ರೇಷ್ಮೆ ಹುಳು ಸಾಕಾಣಿಕೆ ಮನೆ ನಿರ್ಮಾಣಕ್ಕೆ ಸಹಾಯಧನ ನೀಡಿಕೆಗೆ ಮಹಜರು(ಸ್ಥಳ ಪರಿಶೀಲನಾ ವರದಿ ಕಾರ್ಯಾ ನಂತರ)

ದಿನಾಂಕ ____/ ____/ _____ ರಂದು _____ ಘಂಟೆ ಸಮಯದಲ್ಲಿ ತಾಂತ್ರಿಕ ಸೇವಾ ಕೇಂದ್ರ _____ ಕ್ಕೆ ಸೇರಿದ ರೇಷ್ಮೆ ವಿಸ್ತರಣಾಧಿಕಾರಿಗಳಾದ ಶ್ರೀ _____ ರವರು _____ ಗ್ರಾಮಕ್ಕೆ ಭೇಟಿ ನೀಡಿ ಶ್ರೀ / ಶ್ರೀಮತಿ _____ ಬಿನ್ / ಕೋಂ ಶ್ರೀ / ಶ್ರೀಮತಿ _____ ರವರು ಸರ್ವೆ ನಂಬರು _____ ರಲ್ಲಿ _____ ಎಕರೆ _____ ಗುಂಟೆಗಳ ವಿಸ್ತೀರ್ಣದಲ್ಲಿ ಪ್ರದೇಶದಲ್ಲಿ ಬೆಳೆಸಿರುವ ಹಿಪ್ಪುನೇರಳೆ ತೋಟವನ್ನು ಪರಿಶೀಲಿಸಲಾಯಿತು.

_____ ಗ್ರಾಮದ ಸರ್ವೆ ನಂಬರು _____ ರಲ್ಲಿ, _____ ಅಡಿ ಉದ್ದ, _____ ಅಡಿ ಅಗಲದಿಂದಾದ _____ ಚದರಡಿಗಳ ವಿಸ್ತೀರ್ಣದಷ್ಟು, _____ ಛಾವಣಿ ಉಳ್ಳ ರೇಷ್ಮೆ ಹುಳು ಸಾಕಾಣಿಕೆ ಮನೆಯನ್ನು ನಿರ್ಮಿಸಿರುವುದನ್ನು ಪರಿವೀಕ್ಷಿಸಿದಾಗ ಬರೆದ ಮಹಜರ್. ಫಲಾನುಭವಿಗಳು ಸ್ಥಳದಲ್ಲಿ ಹಾಜರಿದ್ದು ಮಹಜರಿಗೆ ಸಹಕರಿಸಿರುತ್ತಾರೆ.

ಫಲಾನುಭವಿಯ ರೇಷ್ಮೆ ಹುಳು ಸಾಕಾಣಿಕೆ ಮನೆಯ ಚಕ್ಕುಬಂದಿಯು ಈ ಕೆಳಗಿನಂತಿದೆ.

1. ಪೂರ್ವಕ್ಕೆ	
2. ಪಶ್ಚಿಮಕ್ಕೆ	
3. ಉತ್ತರಕ್ಕೆ	
4. ದಕ್ಷಿಣಕ್ಕೆ	

ಸದರಿ ರೇಷ್ಮೆ ಬೆಳೆಗಾರರು, ಕಳೆದ ಮೂರು ವರ್ಷಗಳ ರೇಷ್ಮೆ ಬೆಳೆಗಳ ಕುರಿತಾದ ಮಹಿತಿಯನ್ನು ಅರ್ಜಿಯ ಲಗತ್ತಣೆಯಾಗಿ ಸಲ್ಲಿಸಿದ್ದು, ಮುಂಬರುವ 5 ವರ್ಷಗಳಲ್ಲಿ ರೇಷ್ಮೆ ಕೃಷಿ ಮುಂದುವರೆಸಿಕೊಂಡು ಹೋಗುವುದಾಗಿ ಮುಚ್ಚಳಿಕೆಯಲ್ಲಿ ಬರೆದು ಕೊಟ್ಟಿರುತ್ತಾರೆ.

ಮನೆಯು ರೇಷ್ಮೆ ಹುಳು ಸಾಕಾಣಿಕೆ ಮನೆಗೆ ಸೂಕ್ತವಾಗಿದೆ. ಅದರ ಪೂರ್ವ-ಪಶ್ಚಿಮದ ಉದ್ದ (ಸಂಖ್ಯೆ) _____ (ಪದಗಳಲ್ಲಿ) _____ ಅಡಿಗಳು ; ಉತ್ತರ-ದಕ್ಷಿಣದ ಅಗಲ (ಸಂಖ್ಯೆ) _____ ಅಡಿ (ಪದಗಳಲ್ಲಿ) _____ ; ಎತ್ತರ (ಸಂಖ್ಯೆ) _____ ಅಡಿ (ಪದಗಳಲ್ಲಿ) _____ ಇದ್ದು, ಒಟ್ಟು ವಿಸ್ತೀರ್ಣವು _____ ಚದರಡಿ (ಪದಗಳಲ್ಲಿ _____) ಆಗಿರುತ್ತದೆ.

ಶ್ರೀ / ಶ್ರೀಮತಿ _____ ಇವರಿಗೆ

ರೇಷ್ಮೆ ಅಭಿವೃದ್ಧಿ ಯೋಜನೆಯಡಿ ರೇಷ್ಮೆ ಹುಳು ಸಾಕಾಣಿಕೆ ಮನೆಗೆ ಸಹಾಯಧನ ನೀಡಲು ಯಾವುದೇ ಆಕ್ಷೇಪಣೆಗಳಿಲ್ಲವೆಂದು ಹಾಜರಿದ್ದ ಗ್ರಾಮಸ್ಥರು ಮಹಜರ್ ಮಾಡುವ ಸಮಯದಲ್ಲಿ ತಿಳಿಸಿರುತ್ತಾರೆ.

ಸಾಕ್ಷಿಗಳು (ವಿಳಾಸದೊಂದಿಗೆ)

1 ವಲಯಾಧಿಕಾರಿ

ನನ್ನ ಸಮಕ್ಷಮದಲ್ಲಿ

ರೇಷ್ಮೆ ಕೃಷಿ ವಿಸ್ತರಣಾಧಿಕಾರಿಗಳು
ತಾಂತ್ರಿಕ ಸೇವಾ ಕೇಂದ್ರ

2

3

ವಿವರಗಳನ್ನು ದಿನಾಂಕ ___/ ___/ _____ ರಂದು ಪರಿಶೀಲಿಸಿದೆ,
ಉದ್ದ, ಅಗಲ ಮತ್ತು ಎತ್ತರದ ಅಳತೆಗಳನ್ನು ಮತ್ತು ವಿಸ್ತೀರ್ಣಗಳನ್ನು ದೃಢೀಕರಿಸಿದೆ ;
ರೇಷ್ಮೆ ಹುಳು ಸಾಕಾಣಿಕೆ ಮನೆಗೆ ಸಹಾಯಧನ ಮಂಜೂರು ಮಾಡಬಹುದೆಂದು ಶಿಫಾರಸ್ಸು ಮಾಡಿದೆ.

ರೇಷ್ಮೆ ಕೃಷಿ ಸಹಾಯಕ ನಿರ್ದೇಶಕರು
_____ ವಿಭಾಗ

ದಿನಾಂಕ ___/ ___/ _____ ರಂದು ಪರಿಶೀಲಿಸಿದೆ ;
ರೇಷ್ಮೆ ಹುಳು ಸಾಕಾಣಿಕೆ ಮನೆಗೆ ಸಹಾಯಧನ ಮಂಜೂರಾತಿಗಾಗಿ ಪರಿಗಣಿಸಿದೆ.

ರೇಷ್ಮೆ ಕೃಷಿ ಉಪನಿರ್ದೇಶಕರು
_____ ಜಿಲ್ಲಾ ಪಂಚಾಯತ್

ದಿನಾಂಕ ___/ ___/ _____ ರಂದು ಪರಿಶೀಲಿಸಿದೆ ;
ರೇಷ್ಮೆ ಹುಳು ಸಾಕಾಣಿಕೆ ಮನೆಗೆ ಸಹಾಯಧನ ಮಂಜೂರಾತಿಗಾಗಿ ಪರಿಗಣಿಸಿದೆ.

ರೇಷ್ಮೆ ಕೃಷಿ ಜಂಟಿ ನಿರ್ದೇಶಕರು

ವಿಶೇಷ ಘಟಕ ಯೋಜನೆ/ಗಿರಿಜನ ಉಪಯೋಜನೆಯಡಿ ರೇಷ್ಮೆ ಹುಳು ಸಾಕಾಣಿಕೆ ಮನೆ ನಿರ್ಮಾಣಕ್ಕೆ
ಸಹಾಯಧನಕ್ಕಾಗಿ ಮುಚ್ಚಳಿಕೆ

_____ ಜಿಲ್ಲೆಯ _____ ತಾಲ್ಲೂಕಿನ
_____ ಹೋಬಳಿಯ _____ ಗ್ರಾಮದ
ಶ್ರೀ / ಶ್ರೀಮತಿ _____ ರವರ ಮಗ / ಮಗಳು / ಹೆಂಡತಿಯಾದ ಶ್ರೀ /
ಶ್ರೀಮತಿ _____ ಎಂಬ ಹೆಸರಿನ ನಾನು
_____ ಗ್ರಾಮದ _____ ಸರ್ವೆ
ನಂಬರು(ಗಳಲ್ಲಿ) ಒಟ್ಟು _____ ಎಕರೆ _____ ಗುಂಟೆಗಳ ವಿಸ್ತೀರ್ಣದಲ್ಲಿ
_____ ತಳಿ(ಗಳ) ಹಿಪ್ಪುನೇರಳೆ ಹೊಂದಿರುತ್ತೇನೆ.

ನಾನು _____ ಗ್ರಾಮದ, ಸರ್ವೆ ನಂಬರ್ _____ ರಲ್ಲಿ _____ ಅಡಿ ಉದ್ದ ಮತ್ತು
_____ ಅಡಿ ಅಗಲದಿಂದಾದ _____ ಚದರ ಅಡಿ ವಿಸ್ತೀರ್ಣದಲ್ಲಿ ರೇಷ್ಮೆ ಹುಳು ಸಾಕಾಣಿಕೆ
ಮನೆ ನಿರ್ಮಿಸಿದ್ದೇನೆ.

ಇದಕ್ಕಾಗಿ ಇಲಾಖೆಯಿಂದ _____ ರೂ. (ಪದಗಳಲ್ಲಿ _____)
ಸಹಾಯಧನವನ್ನು ನೀಡಲು ವಿನಂತಿಸುತ್ತೇನೆ.

ನಾನು ಕಟ್ಟಿರುವ ರೇಷ್ಮೆ ಹುಳು ಸಾಕಾಣಿಕೆ ಮನೆಯನ್ನು ರೇಷ್ಮೆ ಹುಳು ಸಾಕಾಣಿಕೆ ಮಾಡುವುದಕ್ಕೆ
ಉಪಯೋಗಿಸುತ್ತೇನೆ ಹಾಗೂ ಇದನ್ನು 5 ವರ್ಷಗಳವರೆವಿಗೆ ಮುಂದುವರೆಸಿಕೊಂಡು ಹೋಗುತ್ತೇನೆ.

ನನಗೆ _____ ವರ್ಷಗಳಿಂದ ರೇಷ್ಮೆ ವ್ಯವಸಾಯ ಅನುಭವವಿರುತ್ತದೆ. ಅದರ ಸಂಪೂರ್ಣ ವಿವರವನ್ನು
ನಾನು ನೀಡಿರುವ ಅರ್ಜಿಯಲ್ಲಿ ತಿಳಿಸಿರುತ್ತೇನೆ.

ಯಾವುದೇ ಅನಿವಾರ್ಯ ಕಾರಣದಿಂದಾಗಿ ರೇಷ್ಮೆ ಹುಳು ಸಾಕಾಣಿಕೆ ಮನೆಯನ್ನು ದುರುಪಯೋಗ
ಪಡಿಸಿಕೊಂಡಲ್ಲಿ ಸಹಾಯಧನ ರೂಪವಾಗಿ ಪಡೆದಿರುವ ಮೊತ್ತವನ್ನು ನನ್ನಿಂದ ಭೂ ಕಂದಾಯ ಬಾಕಿಯಂತೆ
ವಸೂಲು ಮಾಡಲು ಒಪ್ಪಿ ಮುಚ್ಚಳಿಕೆ ಬರೆದು ಕೊಟ್ಟಿರುತ್ತೇನೆ.

ಸ್ಥಳ:

ದಿನಾಂಕ:

ರೇಷ್ಮೆ ಬೆಳೆಗಾರರ ಸಹಿ

ರೈತರ ಮುಚ್ಚಳಿಕೆಯಲ್ಲಿನ ಹೇಳಿಕೆಯನ್ನು ದೃಢೀಕರಿಸಿದೆ.

ರೇಷ್ಮೆ ಪ್ರದರ್ಶಕರು / ವಲಯಾಧಿಕಾರಿ
_____ ವಲಯ

ರೇಷ್ಮೆ ವಿಸ್ತರಣಾಧಿಕಾರಿ
ತಾಂತ್ರಿಕ ಸೇವಾ ಕೇಂದ್ರ

**ವಿಶೇಷ ಘಟಕ ಯೋಜನೆ/ಗಿರಿಜನ ಉಪಯೋಜನೆಯಡಿ
ರೇಷ್ಮೆ ಹುಳು ಸಾಕಾಣಿಕೆ ಮನೆ ನಿರ್ಮಾಣಕ್ಕೆ
ಸಹಾಯಧನ ನೀಡಿಕೆಗೆ ಚೆಕ್ ಲಿಸ್ಟ್**

1	ರೇಷ್ಮೆ ಕೃಷಿಕರ/ಳ ಹೆಸರು ಮತ್ತು ವಿಳಾಸ:	
2	ಹಿಪ್ಪುನೇರಳೆ ತೋಟದ ವಿವರ	ಗ್ರಾಮ - ಸರ್ವೆ ನಂ. -

ಈ ದಾಖಲಾತಿಗಳು ಲಗತ್ತಿಸಲಾಗಿವೆಯೇ ? ಇಲ್ಲವೇ ? ಪರಿಶೀಲಿಸಿ - ದಾಖಲಿಸಿ

1	ನಿಗದಿತ ನಮೂನೆಯಲ್ಲಿ ಅರ್ಜಿ	
2	ಪಜಾ / ಪಪಂ ಪ್ರಮಾಣ ಪತ್ರ ಲಗತ್ತಿಸಿದೆಯೇ?	
3	ರೇಷ್ಮೆ ಹುಳು ಸಾಕಾಣಿಕೆ ಮನೆ ನಿರ್ಮಾಣಕ್ಕೆ ಸಕ್ಷಮ ಪ್ರಾಧಿಕಾರದಿಂದ ಪಡೆದ ಪ್ರಮಾಣಪತ್ರದ ದೃಢೀಕೃತ ಪ್ರತಿ	
4	ಹಿಪ್ಪುನೇರಳೆ ತೋಟದ ಸರ್ವೆ ನಂಬರು(ಗಳು)ಳ ಚಾಲ್ತಿ ಪಹಣಿ	
5	ರೇಷ್ಮೆ ಹುಳು ಸಾಕಾಣಿಕೆ ಮನೆಗೆ ಸಾಲ ಪಡೆದಿದ್ದಲ್ಲಿ ಹಣಕಾಸು ಸಂಸ್ಥೆಯ ಸಾಲ ಮಂಜೂರಾತಿ ಪತ್ರದ ದೃಢೀಕೃತ ಪ್ರತಿ (ಅನ್ವಯವಾದಲ್ಲಿ)	
6	ರೇಷ್ಮೆ ಹುಳು ಸಾಕಾಣಿಕೆ ಮನೆ ನಿರ್ಮಾಣಕ್ಕೆ ಸಕ್ಷಮ ಪ್ರಾಧಿಕಾರದ ಅನುಮೋದನೆ ಪತ್ರದ ಮೂಲ ಪ್ರತಿ	
7	ರೇಷ್ಮೆ ಹುಳು ಸಾಕಾಣಿಕೆ ಮನೆ ಕಟ್ಟಲು ಮಂಜೂರಾದ ನಕ್ಷೆಯ ಮೂಲ ಪ್ರತಿ	
8	ಸ್ಥಳ ಪರಿಶೀಲನಾ ವರದಿ - ರೇಷ್ಮೆ ಹುಳು ಸಾಕಾಣಿಕೆ ಮನೆ ನಿರ್ಮಾಣದ ಮುನ್ನ ಮತ್ತು ನಂತರದ ವರದಿ ಲಗತ್ತಿಸಿದೆಯೇ?	
9	ರೇಷ್ಮೆ ಹುಳು ಸಾಕಾಣಿಕೆ ಮನೆಯ ಎಸ್ಪಿಮೇಟ್ (ವೆಚ್ಚದ ಅಂದಾಜು ಪಟ್ಟಿ)	
10	ನೋಂದಾಯಿತ ರೇಷ್ಮೆ ಬೆಳೆಗಾರರಾಗಿರುವ ವಿವರ ಲಗತ್ತಿಸಿದೆಯೇ	
11	ಕಲಂ 16 ರ ಮಾದರಿಯಲ್ಲಿ ರೇಷ್ಮೆ ಬೆಳೆಗಳ ವಿವರ	
12	50 ರೂಪಾಯಿಗಳ ಛಾಪಾ ಕಾಗದದಲ್ಲಿ ಮುಚ್ಚಳಿಕೆ	
13	ತಾಂತ್ರಿಕ ಸೇವಾ ಕೇಂದ್ರದ ರೇಷ್ಮೆ ವಿಸ್ತರಣಾಧಿಕಾರಿಗಳು ನಡೆಸಿದ ಮಹಜರು / ರೇಷ್ಮೆ ಸಹಾಯಕ ನಿರ್ದೇಶಕರ ಪರಿಶೀಲನೆ, ಶಿಫಾರಸ್ಸು / ರೇಷ್ಮೆ ಉಪನಿರ್ದೇಶಕರ ಪರಿಶೀಲನೆ ಮತ್ತು ಶಿಫಾರಸ್ಸು/ರೇಷ್ಮೆ ಜಂಟಿ ನಿರ್ದೇಶಕರವರ ಪರಿಶೀಲನೆ ಮತ್ತು ಶಿಫಾರಸ್ಸು.	
14	ಚೆಕ್ ಲಿಸ್ಟ್ ಮಾಹಿತಿ ಪರಿಪೂರ್ಣತೆ	

ದೃಢೀಕರಿಸಿದೆ

ದೃಢೀಕರಿಸಿದೆ

ರೇಷ್ಮೆ ಪ್ರದರ್ಶಕರು /ವಲಯಾಧಿಕಾರಿ

ರೇಷ್ಮೆ ಕೃಷಿ ವಿಸ್ತರಣಾಧಿಕಾರಿಗಳು

_____ ವಲಯ

ತಾಂ.ಸೇ.ಕೇಂ._____

ದೃಢೀಕರಿಸಿದೆ

ದೃಢೀಕರಿಸಿದೆ

ದೃಢೀಕರಿಸಿದೆ

ರೇಷ್ಮೆ ಕೃಷಿ ಸಹಾಯಕ ನಿರ್ದೇಶಕರು

ರೇಷ್ಮೆ ಉಪ ನಿರ್ದೇಶಕರು

ರೇಷ್ಮೆ ಜಂಟಿ ನಿರ್ದೇಶಕರು

ಕಾರ್ಯಕ್ರಮ 3

ವಿಶೇಷ ಘಟಕ ಯೋಜನೆ/ಗಿರಿಜನ ಉಪಯೋಜನೆಯಡಿ ಹಣ್ಣು ಹುಳುವಿನ ಮನೆ (ಮೌಂಟಿಂಗ್ ಹಾಲ್) ನಿರ್ಮಾಣಕ್ಕೆ ಸಹಾಯಧನ :

ಹಣ್ಣಾಗಿರುವ ಹುಳುಗಳನ್ನು, ವಾತಾವರಣದಲ್ಲಿ ಆಗುವ ಉಷ್ಣಾಂಶ ಮತ್ತು ಶೈತ್ಯಾಂಶಗಳ ವೈಪರೀತ್ಯಗಳಿಂದ ಕಾಪಾಡಿ ಉತ್ತಮ ಗುಣಮಟ್ಟದ ಗೂಡುಗಳನ್ನು ಕಟ್ಟುವ ಪರಿಸರ ಒದಗಿಸುವುದು ಮೌಂಟಿಂಗ್ ಹಾಲ್ ನಿರ್ಮಾಣದ ಉದ್ದೇಶ.

ಮೌಂಟಿಂಗ್ ಹಾಲ್ ಹಣ್ಣು ಹುಳುವಿನ ಮನೆ (ಮೌಂಟಿಂಗ್ ಹಾಲ್) ನಿರ್ಮಾಣ ಮಾಡಲು ಸಹಾಯಧನದ ವಿವರಗಳು ಕೆಳಕಂಡಂತಿದೆ.

ಹಣ್ಣು ಹುಳುವಿನ ಮನೆ (ಮೌಂಟಿಂಗ್ ಹಾಲ್) ಪರಿಗಣಿಸಲು ಪರಿಮಿತಿಗಳು (ಪ್ಯಾರಾಮೀಟರ್ಸ್)

(ರೂ.ಲಕ್ಷಗಳಲ್ಲಿ)

ಹಣ್ಣು ಹುಳುವಿನ ಮನೆಯ ಉದ್ದಗಲ, ವಿಸ್ತೀರ್ಣ (ಚದರಡಿಗಳಲ್ಲಿ)	ಮನೆಯ ಛಾವಣಿ ಮಾದರಿ	ಸಹಾಯಧನ (ರೂಗಳಲ್ಲಿ)	ಹಿಪ್ಪುನೇರಳೆ ಕ್ಷೇತ್ರ
20 x 30 = 600	ಮಂಗಳೂರು ಹೆಂಚು/ಎ.ಸಿ ಶೀಟ್/ ಆರ್.ಸಿ.ಸಿ.	0.24	1 ಎಕರೆ
20 x 50 = 1000	ಮಂಗಳೂರು ಹೆಂಚು/ ಎ.ಸಿ ಶೀಟ್/ ಆರ್.ಸಿ.ಸಿ.	0.40	1½ ಎಕರೆ
25 x 50 = 1250	ಮಂಗಳೂರು ಹೆಂಚು/ ಎ.ಸಿ ಶೀಟ್/ ಆರ್.ಸಿ.ಸಿ.	0.50	2 ಎಕರೆ
30 x 50 = 1500	ಮಂಗಳೂರು ಹೆಂಚು/ ಎ.ಸಿ ಶೀಟ್/ ಆರ್.ಸಿ.ಸಿ.	0.60	2½ ಎಕರೆ
30 x 60 = 1800	ಮಂಗಳೂರು ಹೆಂಚು/ ಎ.ಸಿ ಶೀಟ್/ ಆರ್.ಸಿ.ಸಿ.	0.75 ಕ್ಕೆ ಮಿತಿಗೊಳಿಸಿದೆ	3 ಎಕರೆ

ಎತ್ತರ ಕನಿಷ್ಠ 10 ಅಡಿ (12 ಅಡಿಗಿಂತ ಹೆಚ್ಚಿರುವುದು ಸೂಕ್ತ ವಾತಾವರಣ ನಿರ್ವಹಣೆಗೆ ಸಹಕಾರಿಯಲ್ಲ)

1. ಉದ್ದ ಪೂರ್ವ-ಪಶ್ಚಿಮವಾಗಿಯೂ, ಅಗಲ ಉತ್ತರ-ದಕ್ಷಿಣವಾಗಿಯೂ ಇರುವುದು ಅವಶ್ಯಕ.
2. ಮೂರು ಅಡಿ ಎತ್ತರದ ಗೋಡೆ ಕಟ್ಟಿ, ಅದರ ನಂತರದ ಎತ್ತರಕ್ಕೆ ಗಟ್ಟಿ ಚಿಕನ್ ಮೆಷ್ ತಡಿಕೆ ಇರಬೇಕು.
3. ಒಂದೇ ಬದಿಗೆ ಇಳಿಜಾರು ಮೇಲ್ವಾಣಿ (ಎ.ಸಿ.ಶೀಟ್ ಅಥವಾ ಹೆಂಚು) ಆದರೆ, ಉತ್ತರದಲ್ಲಿ ಅತಿ ಹೆಚ್ಚು ಎತ್ತರವಿದ್ದು, ದಕ್ಷಿಣದಲ್ಲಿ ಅತಿ ಕಡಿಮೆ ಎತ್ತರ ಇರುವಂತೆ ಇಳಿಜಾರು ಆಗಿರಬೇಕು.
4. ಮಳೆಯ ನೀರು ಒಳಗೆ ಬರದಂತೆ ಕಾಪಾಡಲು (ವಾಟರ್ ಪ್ರೂಫ್) ನೀರಿನ ಹರಿಯುವಿಕೆ ತಡೆಯುವ ಲ್ಯಾಮಿನೇಟೆಡ್ ಹೆಚ್.ಡಿ.ಪಿ.ಇ., ಶೀಟ್‌ನಿಂದ ವೈರ್ ಮೆಷ್ ಅಳವಡಿಕೆಯನ್ನು ಮುಚ್ಚಲು ಅವಕಾಶ ಕಲ್ಪಿಸುವುದು.
5. ಗಟ್ಟಿ ನೆಲಹಾಸು - ಸಿಮೆಂಟ್ ಅಥವಾ ಕಲ್ಲಿನ ಹಾಸು ಉಪಯೋಗಿಸಿ ಯಾವುದೇ ಬಿರುಕುಗಳು ಇಲ್ಲದಂತೆ ನೆಲಹಾಸನ್ನು ನಿರ್ಮಿಸುವುದು.
6. ನೈರುತ್ಯ ದಿಕ್ಕಿನಲ್ಲಿ ಉಷ್ಣಾಂಶ ಹೆಚ್ಚಿದ್ದು ಇದಕ್ಕೆ ಹೋಲಿಸಿದಲ್ಲಿ ಈಶಾನ್ಯ ದಿಕ್ಕಿನಲ್ಲಿ ಉಷ್ಣಾಂಶವು ಕಡಿಮೆ ಇರುತ್ತದೆ. ಅದುದರಿಂದ ದಕ್ಷಿಣ ಹಾಗೂ ಪಶ್ಚಿಮ ದಿಕ್ಕುಗಳಲ್ಲಿ ನೆರಳನ್ನು ನೀಡುವ ಮರಗಳನ್ನು ಬೆಳೆಸುವುದು ಸೂಕ್ತವಾಗಿರುತ್ತದೆ.
7. ವೈರ್ ಮೆಷ್ ಬದಲಿಗೆ ಪೂರ್ಣವಾಗಿ ಇಟ್ಟಿಗೆಯ ಗೋಡೆಯಿಂದ ಹಣ್ಣು ಹುಳುವಿನ ಮನೆ (ಮೌಂಟಿಂಗ್ ಹಾಲ್) ನಿರ್ಮಾಣ ಮಾಡಿದಲ್ಲಿ ಗೂಡು ಕಟ್ಟುವಿಕೆಗೆ ಬೇಕಾದ ಹವಾಮಾನ ಕಲ್ಪಿಸಲು, ಗೋಡೆಗಳ ಮೂಲಕ ಶೇ.65 ರಷ್ಟು ಗಾಳಿ ಸಂಚಾರಕ್ಕಾಗಿ ಕಿಟಕಿಗಳನ್ನು ಅಳವಡಿಸುವುದು. ಕಟ್ಟಿದ ಭಾಗ ಶೇಕಡಾ 35ಕ್ಕಿಂತ ಹೆಚ್ಚಿಲ್ಲದೇ, ಕಿಟಕಿ-ವಾತಾಯನ ವ್ಯವಸ್ಥೆಗೆ ಶೇಕಡಾ 65ರಷ್ಟು ತೆರೆದ ಭಾಗಗಳಿರಬೇಕು.
8. ರೇಷ್ಮೆ ಬೆಳೆಗಾರರು ತಮ್ಮ ಹೆಸರಿನಲ್ಲಿ ಮೇಲೆ ವಿವರಿಸಿರುವ ರೀತ್ಯಾ ಕನಿಷ್ಠ ವಿಸ್ತೀರ್ಣದಷ್ಟು ಹಿಪ್ಪುನೇರಳೆ ತೋಟ ಹೊಂದಿರಬೇಕು. ಆ ಸರ್ವೆ ನಂಬರು(ಗಳ) ಪಹಣಿಯನ್ನು ಒದಗಿಸಬೇಕು.
9. ಹಣ್ಣು ಹುಳುವಿನ ಮನೆ (ಮೌಂಟಿಂಗ್ ಹಾಲ್) ನಿರ್ಮಾಣಕ್ಕೆ ಸಕ್ಷಮ ಪ್ರಾಧಿಕಾರದಿಂದ ಅನುಮೋದನೆ ಪಡೆದ ಪತ್ರದ ಮೂಲ ಪ್ರತಿ ಒದಗಿಸಬೇಕು.

10. ದಾಖಲಾತಿಗಳನ್ನು ಬ್ಯಾಂಕಿಗೆ ಸಲ್ಲಿಸಿದ್ದಲ್ಲಿ ಮೂಲ ದಾಖಲಾತಿಗಳು ಬ್ಯಾಂಕಿನಲ್ಲಿ ಇರುವ ಬಗ್ಗೆ ಬ್ಯಾಂಕಿನವರಿಂದ ಪತ್ರ ಸಲ್ಲಿಸುವುದು.
11. ರೇಷ್ಮೆ ಬೆಳೆಗಾರರು ರೇಷ್ಮೆ ಹುಳು ಸಾಕಾಣಿಕಾ ಪಾಸ್ ಪುಸ್ತಕ/ರೇಷ್ಮೆ ಕಾರ್ಡ್ ಹೊಂದಿರಬೇಕು.
12. ರೇಷ್ಮೆ ಹಣ್ಣು ಹುಳುವಿನ ಮನೆಯನ್ನು (ಮೌಂಟಿಂಗ್ ಹಾಲ್) ಸಾಧ್ಯವಾದಷ್ಟು ಮಟ್ಟಿಗೆ ಹುಳು ಸಾಕುವ ಮನೆಯ ಹತ್ತಿರದಲ್ಲೇ ನಿರ್ಮಿಸಲು ಉತ್ತೇಜನ ಮತ್ತು ಮಾರ್ಗದರ್ಶನ ನೀಡುವುದು.
13. ಮೌಂಟಿಂಗ್ ಹಾಲ್ ನಿರ್ಮಿಸಿಕೊಂಡ ನಂತರ ಸಹಾಯಧನ ಪಡೆಯಲು ನಿಗದಿತ ನಮೂನೆಯಲ್ಲಿ ಅರ್ಜಿ ಸಲ್ಲಿಸಬೇಕು ಹಾಗೂ ರೂ.50/- ಛಾಪಾಕಾಗದದ ಮೇಲೆ 3 ವರ್ಷಗಳವರೆಗೆ ಮೌಂಟಿಂಗ್‌ಹಾಲ್ ಅನ್ನು ಅದೇ ಉದ್ದೇಶಕ್ಕಾಗಿ ಬಳಕೆ ಮಾಡುವುದಾಗಿ ಮುಚ್ಚಳಿಕೆ ಬರೆದುಕೊಡಬೇಕು.
14. ಮೌಂಟಿಂಗ್ ಹಾಲ್ ನಿರ್ಮಾಣದ ಸಹಾಯಧನವನ್ನು ಫಲಾನುಭವಿಗಳ ಬ್ಯಾಂಕ್ ಖಾತೆಗೆ K2. ಮುಖಾಂತರ ವಿತರಿಸುವುದು. ಬ್ಯಾಂಕ್/ಸಂಘ ಸಂಸ್ಥೆಗಳಿಂದ ಸಾಲ ಪಡೆದಿದ್ದಲ್ಲಿ ಸಹಾಯಧನವನ್ನು ಬ್ಯಾಂಕಿಗೆ ಜಮಾ ಮಾಡುವುದು.
15. ಸಹಾಯಧನ ಪಡೆಯುವ ಫಲಾನುಭವಿಯೊಂದಿಗೆ ಇಲಾಖಾ ಸಿಬ್ಬಂದಿ / ಅಧಿಕಾರಿಗಳು ಮೌಂಟಿಂಗ್ ಹಾಲ್ ಮುಂದೆ ನಿಂತಿರುವ ಛಾಯಾಚಿತ್ರ ತೆಗೆಯಿಸಿ ಸಲ್ಲಿಸಬೇಕು.
16. ಇಲಾಖೆಯು ನಿಗದಿಪಡಿಸಿದ ನಮೂನೆಯಲ್ಲಿ ಅರ್ಜಿ, ಮಹಜರ್, ಶಿಫಾರಸ್ಸು / ದೃಢೀಕರಣಗಳಿರಬೇಕು.
17. ಮೌಂಟಿಂಗ್ ಹಾಲ್ ನಿರ್ಮಾಣಕ್ಕೆ ಇಲಾಖೆಯಿಂದ ಸಹಾಯಧನ ಪಡೆದಿರುವ ಬಗ್ಗೆ ಮೌಂಟಿಂಗ್ ಹಾಲ್ ಕಟ್ಟಡದ ಮೇಲೆ ವಿವರಗಳನ್ನು ಅಳವಡಿಸುವುದು.

ತಾಂತ್ರಿಕ ಸೇವಾ ಕೇಂದ್ರದ ರೇಷ್ಮೆ ವಿಸ್ತರಣಾಧಿಕಾರಿಗಳು

- ಬೆಳೆಗಾರರ ಅರ್ಜಿಯನ್ನು ಪರಿಶೀಲಿಸುವುದು. ಜೇಷ್ಠತೆ ಆಧಾರದಲ್ಲಿ ಸಹಾಯಧನ ನೀಡಲು ಅರ್ಜಿಗಳನ್ನು ಪರಿಗಣಿಸುವುದು.
- ಅರ್ಹವಾಗುವುದಾದಲ್ಲಿ, ಬೆಳೆಗಾರರ ಅರ್ಜಿಯ ಅಡಕಗಳನ್ನು ಸೂಕ್ತವಾಗಿ ಪರಿಶೀಲಿಸಿ, ದೃಢೀಕರಿಸ ಬೇಕು.
- ನಮೂನೆಯಲ್ಲಿ ಸ್ಥಳದ ಮಹಜರ್ ಜರುಗಿಸಿ; ತಮ್ಮ ಶಿಫಾರಸ್ಸನ್ನು ಭರ್ತಿ ಮಾಡಬೇಕು.
- ನಮೂನೆಯಲ್ಲಿ ಚೆಕ್ ಲಿಸ್ಟ್ ಮಾಹಿತಿ ಪರಿಶೀಲಿಸಿ, ತುಂಬಿಸ ಬೇಕು.
- ಸಂಬಂಧಿಸಿದ ರೇಷ್ಮೆ ಸಹಾಯಕ ನಿರ್ದೇಶಕರಿಗೆ ಸಲ್ಲಿಸುವುದು.

ಸಂಬಂಧಪಟ್ಟ ರೇಷ್ಮೆ ಸಹಾಯಕ ನಿರ್ದೇಶಕರು

- ಹಣ್ಣು ಹುಳುವಿನ ಮನೆಗೆ (ಮೌಂಟಿಂಗ್ ಹಾಲ್) ಭೇಟಿ ನೀಡಿ ಪರಿಶೀಲಿಸುವುದು.
- ನಮೂನೆಯಲ್ಲಿ ತಮ್ಮ ಶಿಫಾರಸ್ಸನ್ನು ಭರ್ತಿ ಮಾಡಬೇಕು.
- ನಮೂನೆ ರೀತ್ಯಾ ಚೆಕ್ ಲಿಸ್ಟ್ ಮಾಹಿತಿ ಪರಿಶೀಲಿಸಿ, ತುಂಬಿಸ ಬೇಕು.
- ದೃಢೀಕರಿಸಬೇಕಾದ ಎಲ್ಲಾ ಅಂಶಗಳಿಗೂ ತಮ್ಮ ಹೆಸರು, ಪದನಾಮ ಮತ್ತು ಕಛೇರಿಯ ಮೊಹರು ಹಾಕಿ ಸಹಿಮಾಡಿ ವಿತ್ತೀಯ ಪ್ರಾಧಿಕಾರ ಅಗಿದ್ದಲ್ಲಿ ಮಂಜೂರಾತಿ ನೀಡುವುದು ಇಲ್ಲವಾದಲ್ಲಿ ಮಂಜೂರಾತಿಗಾಗಿ ಪ್ರಸ್ತಾವನೆಯನ್ನು ರೇಷ್ಮೆ ಉಪನಿರ್ದೇಶಕರಿಗೆ ಸಲ್ಲಿಸಬೇಕು.

ಸಂಬಂಧಪಟ್ಟ ರೇಷ್ಮೆ ಉಪನಿರ್ದೇಶಕರು

- ಹಣ್ಣು ಹುಳುವಿನ ಮನೆಗೆ (ಮೌಂಟಿಂಗ್ ಹಾಲ್) ಭೇಟಿ ನೀಡಿ ಪರಿಶೀಲಿಸುವುದು.
- ಫಲಾನುಭವಿ, ಸ್ಥಳೀಯ ಸಿಬ್ಬಂದಿ, ಇವರುಗಳೊಂದಿಗೆ ಛಾಯಾಚಿತ್ರ ತೆಗೆಯಿಸಿಕೊಳ್ಳುವುದು.
- ಚೆಕ್ ಲಿಸ್ಟ್ ಪರಿಶೀಲಿಸಿ. ಎಲ್ಲಾ ಅಂಶಗಳ ಬಗ್ಗೆ ದೃಢೀಕರಿಸಿ ಹಣ್ಣು ಹುಳುವಿನ ಮನೆ (ಮೌಂಟಿಂಗ್ ಹಾಲ್) ಸಹಾಯಧನವನ್ನು ವಿತ್ತೀಯ ಪ್ರಾಧಿಕಾರದ ಅನ್ವಯ ಮಂಜೂರಾತಿ ನೀಡುವುದು.

ವಿಶೇಷ ಘಟಕ ಯೋಜನೆ/ಗಿರಿಜನ ಉಪಯೋಜನೆಯಡಿ
ಹಣ್ಣು ಹುಳುವಿನ ಮನೆಗೆ (ಮೌಂಟಿಂಗ್ ಹಾಲ್)
ಸಹಾಯಧನ ಪಡೆಯಲು
ರೇಷ್ಮೆ ಬೆಳೆಗಾರರು ಸಲ್ಲಿಸಬೇಕಾಗಿರುವ ಅರ್ಜಿ

ಭಾವಚಿತ್ರ

1	ರೇಷ್ಮೆ ಬೆಳೆಗಾರ/ಳ ಹೆಸರು	
2	ತಂದೆ / ಗಂಡನ ಹೆಸರು	
3	ವಿವಾಹಿತ ಪುರುಷರಾಗಿದ್ದಲ್ಲಿ ಪತ್ನಿಯ ಹೆಸರು	
4	ಅರ್ಜಿದಾರರ ಪೂರ್ಣ ಅಂಚೆ ವಿಳಾಸ	
5	ಅರ್ಜಿದಾರರ ದೂರವಾಣಿ (ಎಸ್.ಟಿ.ಡಿ. ಕೋಡ್ ಸಹಿತ)	ವಾಸದ ಮನೆ - ಹಣ್ಣು ಹುಳುವಿನ ಮನೆ - ಮೊಬೈಲ್ - ರೇಷ್ಮೆ ಕಾರ್ಡ್ ಸಂಖ್ಯೆ - ಆಧಾರ್ ಕಾರ್ಡ್ ಸಂಖ್ಯೆ (ಇದ್ದಲ್ಲಿ) ಇ.ಮೈಲ್ ಐಡಿ. ಬ್ಯಾಂಕ್ ಖಾತೆ ಸಂಖ್ಯೆ
6	ಯಾವ ವರ್ಗಕ್ಕೆ ಸೇರಿದವರು ?	ಪ.ಜಾ / ಪ.ಪಂ
7	ತಾಂತ್ರಿಕ ಸೇವಾ ಕೇಂದ್ರದ ಹೆಸರು	
8	ಹಿಪ್ಪುನೇರಳೆ ತೋಟವಿರುವ	ಗ್ರಾಮ - ಸರ್ವೆ ನಂಬರು -
9	ಹಿಪ್ಪುನೇರಳೆ ತೋಟದ	ವಿಸ್ತೀರ್ಣ _____ ಎಕರೆ _____ ಗುಂಟೆ ತಳಿ(ಗಳು) _____ ಸ್ಥಾಪಿಸಿದ ದಿನಾಂಕ ____/____/____ ಅಥವಾ ಮಾಹೆ _____ ವರ್ಷ _____
10	ಹಣ್ಣು ಹುಳುವಿನ ಮನೆ ವಿವರ	ಗ್ರಾಮ - ತಾಲ್ಲೂಕು - ಜಿಲ್ಲೆ - ನಿವೇಶನದ ವಿಸ್ತೀರ್ಣ - ಸರ್ವೆ ನಂಬರ್ - ಪೂ ಪ ಉ ದ ನಿರ್ಮಾಣ ಮುಗಿದ ದಿನಾಂಕ ಅಥವಾ ಮಾಹೆ ಮತ್ತು ವರ್ಷ -

11	ರೇಷ್ಮೆ ಹಣ್ಣು ಹುಳುವಿನ ಮನೆ (ಮೌಂಟಿಂಗ್ ಹಾಲ್) ನಿರ್ಮಾಣಕ್ಕೆ ಸ್ವಂತದ ಹಣವಾದಲ್ಲಿ ತಗುಲಿದ ಮೊತ್ತ	
12	ರೇಷ್ಮೆ ಹಣ್ಣು ಹುಳುವಿನ ಮನೆ (ಮೌಂಟಿಂಗ್ ಹಾಲ್) ನಿರ್ಮಾಣಕ್ಕೆ ಹಣಕಾಸು ಸಂಸ್ಥೆಯಿಂದ ಸಾಲ ಪಡೆದಿದ್ದಲ್ಲಿ	ಬ್ಯಾಂಕಿನ ಹೆಸರು - ಶಾಖೆ - ಮಂಜೂರಾತಿ ವರ್ಷ - ಮಂಜೂರಾದ ಮೊತ್ತ - ಪಡೆದುಕೊಂಡ ಒಟ್ಟು ಮೊತ್ತ -
13	ಅರ್ಜಿದಾರನ ಉಳಿತಾಯ ಖಾತೆ ವಿವರ	ಬ್ಯಾಂಕ್ ಹೆಸರು - ಖಾತೆ - ಖಾತೆ ಸಂಖ್ಯೆ - ತೆರೆದ ವರ್ಷ -
14	ವಾರ್ಷಿಕವಾಗಿ ಬೆಳೆಯುವ ಬೆಳೆಗಳ ಸಂಖ್ಯೆ.	ಮಿಶ್ರ ತಳಿ / ದ್ವಿತಳಿ
15	ರೇಷ್ಮೆ ಕಾರ್ಡ್ ಪ್ರತಿ / ಪಾಸ್ ಪುಸ್ತಕದ ಪ್ರತಿ ಲಗತ್ತಿಸುವುದು.	
16	ಬೆಳೆಗಳ ವಿವರ	

ವರ್ಷ	ಬೆಳೆ ಸಂಖ್ಯೆ	ತಳಿ	ಬಾಕಿ ಮಾಡಿದ ಮೊಟ್ಟೆಗಳ ಸಂಖ್ಯೆ	ಬೆಳೆದ ಗೂಡು (ಕೆ.ಜಿ.ಗಳಲ್ಲಿ)	ಸರಾಸರಿ ಇಳುವರಿ	ವಿಲೇವಾರಿ ಮಾಡಿದ ಮಾರುಕಟ್ಟೆ

ಮೇಲ್ಕಂಡ ಸಂಪೂರ್ಣ ವಿವರಗಳು ಸತ್ಯವಾಗಿರುತ್ತವೆ ಎಂದು ನಾನು ಪ್ರಮಾಣೀಕರಿಸಿ ಸಹಿ ಮಾಡಿರುತ್ತೇನೆ.

ನಿರ್ಮಿಸಿರುವ ಹಣ್ಣು ಹುಳುವಿನ ಮನೆ (ಮೌಂಟಿಂಗ್ ಹಾಲ್) ಯನ್ನು ಕನಿಷ್ಠ ಮುಂದಿನ 3 ವರ್ಷಗಳ ಕಾಲ ರೇಷ್ಮೆ ಹುಳು ಹಣ್ಣು ಮಾಡಲು ಉಪಯೋಗಿಸುತ್ತೇನೆಂದೂ : ಸದರಿ ಮನೆಯನ್ನು ಇನ್ನಾವುದೇ ಕಾರಣಕ್ಕಾಗಿ ಉಪಯೋಗಿಸಿಕೊಳ್ಳುವುದಿಲ್ಲ ಎಂದೂ; ತಪ್ಪಿದಲ್ಲಿ, ಪಡೆದಿರುವ ಸಹಾಯಧನವನ್ನು ಭೂಕಂದಾಯ ಬಾಕಿ ರೀತಿಯಲ್ಲಿ ವಸೂಲು ಮಾಡಬಹುದೆಂದೂ ಒಪ್ಪಿ 50 ರೂ ಛಾಪಾ ಕಾಗದದಲ್ಲಿ ಮುಚ್ಚಳಿಕೆ ಬರೆದು ಲಗತ್ತಿಸಿದ್ದೇನೆ.

ನನಗೆ ರೇಷ್ಮೆ ಹಣ್ಣು ಹುಳುವಿನ ಮನೆ (ಮೌಂಟಿಂಗ್ ಹಾಲ್) ನಿರ್ಮಾಣಕ್ಕಾಗಿ ಅರ್ಹವಿರುವ ಸಹಾಯಧನವನ್ನು ನೀಡಬೇಕೆಂದು ಕೋರುತ್ತೇನೆ.

ಸ್ಥಳ:

ದಿನಾಂಕ:

ರೇಷ್ಮೆ ಬೆಳೆಗಾರರ ಸಹಿ / ಹೆಚ್ಚಿಟ್ಟನ ಗುರುತು

ಇವುಗಳನ್ನು ಅಡಕವಿರಿಸಲಾಗಿದೆ.

1. ಹಿಪ್ಪುನೇರಳೆ ತೋಟದ ಸರ್ವೆ ನಂಬರು(ಗಳು)ಳು ಚಾಲ್ತಿ ಪಹಣಿ
3. ಹಣ್ಣು ಹುಳುವಿನ ಮನೆ (ಮೌಂಟಿಂಗ್ ಹಾಲ್) ಗೆ ಹಣಕಾಸು ಸಂಸ್ಥೆಯ ಸಾಲ ಮಂಜೂರಾತಿ ಪತ್ರದ ಪ್ರತಿ (ಅನ್ವಯವಾದಲ್ಲಿ)
5. ಹಣ್ಣು ಹುಳುವಿನ ಮನೆ (ಮೌಂಟಿಂಗ್ ಹಾಲ್) ನಿರ್ಮಾಣದ ನಕ್ಷೆ
6. ಹಣ್ಣು ಹುಳುವಿನ ಮನೆ (ಮೌಂಟಿಂಗ್ ಹಾಲ್) ನಿರ್ಮಾಣಕ್ಕೆ ಸಕ್ಷಮ ಪ್ರಾಧಿಕಾರದ ಪತ್ರದ ಮೂಲ ಪ್ರತಿ.
7. ನೋಂದಾಯಿತ ರೇಷ್ಮೆ ಬೆಳೆಗಾರರ ದೃಢೀಕೃತ ಪ್ರತಿ
8. ರೇಷ್ಮೆ ಬೆಳೆಗಳ ವಿವರ (3 ವರ್ಷಗಳದ್ದು) ಕಲಂ 16ರ ಮಾದರಿಯಲ್ಲಿ.

ಅರ್ಜಿಯ ಮಾಹಿತಿಗಳನ್ನು ಪರಿಶೀಲಿಸಿದ್ದೇನೆ - ಸರಿಯಾಗಿವೆ ; ಲಗತ್ತಣೆಗಳನ್ನು ಪರಿಶೀಲಿಸಿದೆ - ದೃಢೀಕರಿಸಿದೆ
ಸಹಾಯಧನ ನೀಡಿಕೆಗೆ ಪರಿಗಣಿಸಲು ನಿವೇದಿಸಿದೆ.

ರೇಷ್ಮೆ ಪ್ರದರ್ಶಕರು / ವಲಯಾಧಿಕಾರಿ
(ಸಹಿ ಮತ್ತು ವಿಳಾಸ / ಸೀಲು)

ರೇಷ್ಮೆ ಕೃಷಿ ವಿಸ್ತರಣಾಧಿಕಾರಿಗಳು
ತಾಂತ್ರಿಕ ಸೇವಾ ಕೇಂದ್ರ
(ಕಚೇರಿ ಮತ್ತು ಮೊಹರು)

**ವಿಶೇಷ ಘಟಕ ಯೋಜನೆ/ಗಿರಿಜನ ಉಪಯೋಜನೆಯಡಿ
ಹಣ್ಣು ಹುಳುವಿನ ಮನೆ (ಮೌಂಟಿಂಗ್ ಹಾಲ್) ನಿರ್ಮಾಣಕ್ಕೆ
ಸಹಾಯಧನಕ್ಕಾಗಿ ಮುಚ್ಚಳಿಕೆ**

_____ ಜಿಲ್ಲೆಯ _____ ತಾಲ್ಲೂಕಿನ _____
ಹೋಬಳಿಯ _____ ಗ್ರಾಮದ ಶ್ರೀ / ಶ್ರೀಮತಿ _____ ರವರ
ಮಗ / ಮಗಳು / ಹೆಂಡತಿಯಾದ ಶ್ರೀ / ಶ್ರೀಮತಿ _____
ಎಂಬ ಹೆಸರಿನ ನಾನು _____ ಗ್ರಾಮದ _____
ಸರ್ವೆ ನಂಬರು(ಗಳಲ್ಲಿ) ಒಟ್ಟು _____ ಎಕರೆ _____ ಗುಂಟೆಗಳ ವಿಸ್ತೀರ್ಣದಲ್ಲಿ _____
ತಳಿ(ಗಳ) ಹಿಪ್ಪುನೇರಳೆ ಹೊಂದಿರುತ್ತೇನೆ.

ನಾನು _____ ಗ್ರಾಮದ, ಸರ್ವೆ ನಂಬರ್ _____ ರಲ್ಲಿ _____ ಅಡಿ ಉದ್ದ ಮತ್ತು
_____ ಅಡಿ ಅಗಲದಿಂದಾದ _____ ಚದರ ಅಡಿ ವಿಸ್ತೀರ್ಣದಲ್ಲಿ ಹಣ್ಣು ಹುಳುವಿನ ಮನೆ
(ಮೌಂಟಿಂಗ್ ಹಾಲ್) ನಿರ್ಮಿಸಿದ್ದೇನೆ.

ಇದಕ್ಕಾಗಿ ಇಲಾಖೆಯಿಂದ _____ ರೂ. (ಪದಗಳಲ್ಲಿ _____)
ಸಹಾಯಧನವನ್ನು ನೀಡಲು ವಿನಂತಿಸುತ್ತೇನೆ.

ನಾನು ಕಟ್ಟಿರುವ ಮೌಂಟಿಂಗ್ ಹಾಲ್‌ನ್ನು ರೇಷ್ಮೆ ಹುಳು ಸಾಕಾಣಿಕೆಯಲ್ಲಿ ಹುಳು ಹಣ್ಣು ಮಾಡುವುದಕ್ಕೆ
ಉಪಯೋಗಿಸುತ್ತೇನೆ ಹಾಗೂ ಇದನ್ನು 3 ವರ್ಷಗಳವರೆವಿಗೆ ಮುಂದುವರಿಸಿಕೊಂಡು ಹೋಗುತ್ತೇನೆ.

ನನಗೆ _____ ವರ್ಷಗಳಿಂದ ರೇಷ್ಮೆ ವ್ಯವಸಾಯ ಅನುಭವವಿರುತ್ತದೆ. ಅದರ ಸಂಪೂರ್ಣ ವಿವರವನ್ನು ನಾನು
ನೀಡಿರುವ ಅರ್ಜಿಯಲ್ಲಿ ತಿಳಿಸಿರುತ್ತೇನೆ.

ಯಾವುದೇ ಅನಿವಾರ್ಯ ಕಾರಣದಿಂದಾಗಿ ಮೌಂಟಿಂಗ್ ಹಾಲ್ ದುರುಪಯೋಗ ಪಡಿಸಿಕೊಂಡಲ್ಲಿ ಸಹಾಯಧನ
ರೂಪವಾಗಿ ಪಡೆದಿರುವ ಮೊತ್ತವನ್ನು ನನ್ನಿಂದ ಭೂ ಕಂದಾಯ ಬಾಕಿಯಂತೆ ವಸೂಲು ಮಾಡಲು ಒಪ್ಪಿ ಮುಚ್ಚಳಿಕೆ
ಬರೆದು ಕೊಟ್ಟಿರುತ್ತೇನೆ.

ಸ್ಥಳ:

ದಿನಾಂಕ:

ರೇಷ್ಮೆ ಬೆಳೆಗಾರರ ಸಹಿ

ರೈತರ ಮುಚ್ಚಳಿಕೆಯಲ್ಲಿನ ಹೇಳಿಕೆಯನ್ನು ದೃಢೀಕರಿಸಿದೆ.

ರೇಷ್ಮೆ ಪ್ರದರ್ಶಕರು / ವಲಯಾಧಿಕಾರಿ

_____ ವಲಯ

ರೇಷ್ಮೆ ವಿಸ್ತರಣಾಧಿಕಾರಿ

ತಾಂತ್ರಿಕ ಸೇವಾ ಕೇಂದ್ರ

**ವಿಶೇಷ ಘಟಕ ಯೋಜನೆ/ಗಿರಿಜನ ಉಪಯೋಜನೆಯಡಿ
ಹಣ್ಣು ಹುಳುವಿನ ಮನೆ (ಮೌಂಟಿಂಗ್ ಹಾಲ್) ನಿರ್ಮಾಣಕ್ಕೆ
ಸಹಾಯಧನ ನೀಡಿಕೆಗೆ ಮಹಜರು**

ದಿನಾಂಕ ____/ ____/ _____ ರಂದು _____ ಘಂಟೆ ಸಮಯದಲ್ಲಿ ತಾಂತ್ರಿಕ ಸೇವಾ ಕೇಂದ್ರ
_____ ಕ್ಕೆ ಸೇರಿದ ರೇಷ್ಮೆ ವಿಸ್ತರಣಾಧಿಕಾರಿಗಳಾದ ಶ್ರೀ _____
ರವರು _____ ಗ್ರಾಮಕ್ಕೆ ಭೇಟಿ ನೀಡಿ ಶ್ರೀ / ಶ್ರೀಮತಿ _____
ಬಿನ್ / ಕೋಂ ಶ್ರೀ / ಶ್ರೀಮತಿ _____ ರವರು ಸರ್ವೆ ನಂಬರು
_____ ರಲ್ಲಿ _____ ಎಕರೆ _____ ಗುಂಟೆಗಳ ವಿಸ್ತೀರ್ಣದಲ್ಲಿ ಪ್ರದೇಶದಲ್ಲಿ ಬೆಳೆಸಿರುವ ಹಿಪ್ಪುನೇರಳೆ
ತೋಟವನ್ನು ಪರಿಶೀಲಿಸಲಾಯಿತು.

_____ ಗ್ರಾಮದ ಸರ್ವೆ ನಂಬರು _____ ರಲ್ಲಿ, _____ ಅಡಿ ಉದ್ದ, _____ ಅಡಿ
ಅಗಲದಿಂದಾದ _____ ಚದರಡಿಗಳ ವಿಸ್ತೀರ್ಣದಷ್ಟು, _____ ಛಾವಣಿ ಉಳ್ಳ
ಹಣ್ಣು ಹುಳು ಮನೆ (ಮೌಂಟಿಂಗ್ ಹಾಲ್) ನಿರ್ಮಿಸಿರುವುದನ್ನು ಪರಿವೀಕ್ಷಿಸಿದಾಗ ಬರೆದ ಮಹಜರ್.
ಫಲಾನುಭವಿಗಳು ಸ್ಥಳದಲ್ಲಿ ಹಾಜರಿದ್ದು ಮಹಜರಿಗೆ ಸಹಕರಿಸಿರುತ್ತಾರೆ.

ಫಲಾನುಭವಿಯ ಹಣ್ಣು ಹುಳು ಮನೆ (ಮೌಂಟಿಂಗ್ ಹಾಲ್) ಚಕ್ಕುಬಂದಿಯು ಈ ಕೆಳಗಿನಂತಿದೆ.

1. ಪೂರ್ವಕ್ಕೆ	
2. ಪಶ್ಚಿಮಕ್ಕೆ	
3. ಉತ್ತರಕ್ಕೆ	
4. ದಕ್ಷಿಣಕ್ಕೆ	

ಸದರಿ ರೇಷ್ಮೆ ಬೆಳೆಗಾರರು, ಕಳೆದ ಮೂರು ವರ್ಷಗಳ ರೇಷ್ಮೆ ಬೆಳೆಗಳ ಕುರಿತಾದ ಮಹಿತಿಯನ್ನು ಅರ್ಜಿಯ
ಲಗತ್ತಣೆಯಾಗಿ ಸಲ್ಲಿಸಿದ್ದು, ಮುಂಬರುವ 3 ವರ್ಷಗಳಲ್ಲಿ ರೇಷ್ಮೆ ಕೃಷಿ ಮುಂದುವರೆಸಿಕೊಂಡು ಹೋಗುವುದಾಗಿ
ಮುಚ್ಚಳಿಕೆಯಲ್ಲಿ ಬರೆದು ಕೊಟ್ಟಿರುತ್ತಾರೆ.

ಮನೆಯು ಹಣ್ಣು ಹುಳು ಮನೆ (ಮೌಂಟಿಂಗ್ ಹಾಲ್)ಗೆ ಸೂಕ್ತವಾಗಿದೆ. ಅದರ ಪೂರ್ವ-ಪಶ್ಚಿಮದ ಉದ್ದ
(ಸಂಖ್ಯೆ) _____ (ಪದಗಳಲ್ಲಿ) _____ ಅಡಿಗಳು ; ಉತ್ತರ-ದಕ್ಷಿಣದ ಅಗಲ
(ಸಂಖ್ಯೆ) _____ ಅಡಿ (ಪದಗಳಲ್ಲಿ) _____ ಎತ್ತರ (ಸಂಖ್ಯೆ) _____ ಅಡಿ (ಪದಗಳಲ್ಲಿ) _____

ಇದ್ದು, ಒಟ್ಟು ವಿಸ್ತೀರ್ಣ _____ ಚದರಡಿ (ಪದಗಳಲ್ಲಿ _____)
ಆಗಿರುತ್ತದೆ.

ಶ್ರೀ / ಶ್ರೀಮತಿ _____ ಇವರಿಗೆ
'ರೇಷ್ಮೆ ಅಭಿವೃದ್ಧಿ ಯೋಜನೆಯಡಿ' ಹಣ್ಣು ಹುಳು ಮನೆ (ಮೌಂಟಿಂಗ್ ಹಾಲ್) ಗೆ ಸಹಾಯಧನ ನೀಡಲು
ಯಾವುದೇ ಆಕ್ಷೇಪಣೆಗಳಿಲ್ಲವೆಂದು ಹಾಜರಿದ್ದ ಗ್ರಾಮಸ್ಥರು ಮಹಜರ್ ಮಾಡುವ ಸಮಯದಲ್ಲಿ ತಿಳಿಸಿರುತ್ತಾರೆ.

ಸಾಕ್ಷಿಗಳು (ವಿಳಾಸದೊಂದಿಗೆ)

1 ವಲಯಾಧಿಕಾರಿ

ನನ್ನ ಸಮಕ್ಷಮದಲ್ಲಿ

ರೇಷ್ಮೆ ಕೃಷಿ ವಿಸ್ತರಣಾಧಿಕಾರಿಗಳು
ತಾಂತ್ರಿಕ ಸೇವಾ ಕೇಂದ್ರ

2

3

ವಿವರಗಳನ್ನು ದಿನಾಂಕ ___/ ___/ _____ ರಂದು ಪರಿಶೀಲಿಸಿದೆ,
ಉದ್ಯ. ಅಗಲ ಮತ್ತು ಎತ್ತರದ ಅಳತೆಗಳನ್ನು ಮತ್ತು ವಿಸ್ತೀರ್ಣಗಳನ್ನು ದೃಢೀಕರಿಸಿದೆ ;
ಹಣ್ಣು ಹುಳು ಮನೆ (ಮೌಂಟಿಂಗ್ ಹಾಲ್) ಗೆ ಸಹಾಯಧನ ಮಂಜೂರು ಮಾಡಬಹುದೆಂದು ಶಿಫಾರಸ್ಸು ಮಾಡಿದೆ.

ರೇಷ್ಮೆ ಕೃಷಿ ಸಹಾಯಕ ನಿರ್ದೇಶಕರು
_____ ವಿಭಾಗ

ದಿನಾಂಕ ___/ ___/ _____ ರಂದು ಪರಿಶೀಲಿಸಿದೆ ;
ಹಣ್ಣು ಹುಳು ಮನೆ (ಮೌಂಟಿಂಗ್ ಹಾಲ್) ಗೆ ಸಹಾಯಧನ ಮಂಜೂರಾತಿಗಾಗಿ ಪರಿಗಣಿಸಿದೆ.

ರೇಷ್ಮೆ ಕೃಷಿ ಉಪನಿರ್ದೇಶಕರು
_____ ಜಿಲ್ಲಾ ಪಂಚಾಯತ್

**ವಿಶೇಷ ಘಟಕ ಯೋಜನೆ/ಗಿರಿಜನ ಉಪಯೋಜನೆಯಡಿ
ಹಣ್ಣು ಹುಳುವಿನ ಮನೆ (ಮೌಂಟಿಂಗ್ ಹಾಲ್) ನಿರ್ಮಾಣಕ್ಕೆ
ಸಹಾಯಧನ ನೀಡಿಕೆಗೆ ಚೆಕ್ ಲಿಸ್ಟ್**

1	ರೇಷ್ಮೆ ಕೃಷಿಕರ/ಳ ಹೆಸರು ಮತ್ತು ವಿಳಾಸ:	
2	ಹಿಪ್ಪುನೇರಳೆ ತೋಟದ ವಿವರ	ಗ್ರಾಮ - ಸರ್ವೆ ನಂ. -

ಈ ದಾಖಲಾತಿಗಳು ಲಗತ್ತಿಸಲಾಗಿವೆಯೇ ? ಇಲ್ಲವೇ ? ಪರೀಕ್ಷಿಸಿ - ದಾಖಲಿಸಿ

1	ನಿಗದಿತ ನಮೂನೆಯಲ್ಲಿ ಅರ್ಜಿ	
2	ಪಜಾ / ಪಪಂ ಇವುಗಳಲ್ಲಿ ಯಾವ ಗುಂಪು ?	
3	ಮೌಂಟಿಂಗ್ ಹಾಲ್ ನಿರ್ಮಾಣಕ್ಕೆ ಸಕ್ಷಮ ಪ್ರಾಧಿಕಾರದಿಂದ ಪಡೆದ ಪ್ರಮಾಣಪತ್ರದ ದೃಢೀಕೃತ ಪ್ರತಿ	
4	ಹಿಪ್ಪುನೇರಳೆ ತೋಟದ ಸರ್ವೆ ನಂಬರು(ಗಳು)ಳು ಚಾಲ್ತಿ ಪಹಣಿ	
5	ಹಣ್ಣು ಹುಳುವಿನ ಮನೆಗೆ ಸಾಲ ಪಡೆದಿದ್ದಲ್ಲಿ (ಮೌಂಟಿಂಗ್ ಹಾಲ್) ಹಣಕಾಸು ಸಂಸ್ಥೆಯ ಸಾಲ ಮಂಜೂರಾತಿ ಪತ್ರದ ದೃಢೀಕೃತ ಪ್ರತಿ (ಅನ್ವಯವಾದಲ್ಲಿ)	
6	ಹಣ್ಣು ಹುಳುವಿನ ಮನೆಯ (ಮೌಂಟಿಂಗ್ ಹಾಲ್) ನಿರ್ಮಾಣಕ್ಕೆ ಸಕ್ಷಮ ಪ್ರಾಧಿಕಾರದ ಅನುಮೋದನೆ ಪತ್ರದ ಮೂಲ ಪ್ರತಿ	
7	ಹಣ್ಣು ಹುಳುವಿನ ಮನೆ ಕಟ್ಟಲು (ಮೌಂಟಿಂಗ್ ಹಾಲ್) ಮಂಜೂರಾದ ನಕ್ಷೆಯ ಮೂಲ ಪ್ರತಿ	
8	ಹಣ್ಣು ಹುಳುವಿನ ಮನೆಯ (ಮೌಂಟಿಂಗ್ ಹಾಲ್) ಎಸ್ಸಿಮೇಟ್ (ವೆಚ್ಚದ ಅಂದಾಜು ಪಟ್ಟಿ)	
9	ನೋಂದಾಯಿತ ರೇಷ್ಮೆ ಬೆಳೆಗಾರರಾಗಿರುವ ವಿವರ ಲಗತ್ತಿಸಿದೆಯೇ	
10	ಕಲಂ 16 ರ ಮಾದರಿಯಲ್ಲಿ ರೇಷ್ಮೆ ಬೆಳೆಗಳ ವಿವರ	
11	50 ರೂಪಾಯಿಗಳ ಛಾಪಾ ಕಾಗದದಲ್ಲಿ ಮುಚ್ಚಳಿಕೆ	
12	ತಾಂತ್ರಿಕ ಸೇವಾ ಕೇಂದ್ರದ ರೇಷ್ಮೆ ವಿಸ್ತರಣಾಧಿಕಾರಿಗಳು ನಡೆಸಿದ ಮಹಜರು / ರೇಷ್ಮೆ ಸಹಾಯಕ ನಿರ್ದೇಶಕರ ಪರಿಶೀಲನೆ ಮತ್ತು ಶಿಫಾರಸ್ಸು/ರೇಷ್ಮೆ ಉಪನಿರ್ದೇಶಕರ ಪರಿಶೀಲನೆ ಮತ್ತು ಶಿಫಾರಸ್ಸು	
13	ಚೆಕ್ ಲಿಸ್ಟ್ ಮಾಹಿತಿ ಪರಿಪೂರ್ಣತೆ	

ದೃಢೀಕರಿಸಿದೆ

ರೇಷ್ಮೆ ಪ್ರದರ್ಶಕರು /ವಲಯಾಧಿಕಾರಿ
_____ ವಲಯ

ದೃಢೀಕರಿಸಿದೆ

ರೇಷ್ಮೆ ಕೃಷಿ ವಿಸ್ತರಣಾಧಿಕಾರಿಗಳು
ತಾಂ.ಸೇ.ಕೇಂ. _____

ದೃಢೀಕರಿಸಿದೆ

ರೇಷ್ಮೆ ಕೃಷಿ ಸಹಾಯಕ ನಿರ್ದೇಶಕರು
_____ ವಿಭಾಗ

ದೃಢೀಕರಿಸಿದೆ

ರೇಷ್ಮೆ ಕೃಷಿ ಉಪನಿರ್ದೇಶಕರು

**ಹಣ್ಣು ಹುಳುವಿನ ಮನೆ (ಮೌಂಟಿಂಗ್ ಹಾಲ್) ನಿರ್ಮಾಣಕ್ಕೆ ಸಹಾಯಧನ
ಉಪಯುಕ್ತತಾ ದೃಢೀಕರಣ ಪತ್ರ**

'ರೇಷ್ಮೆ ಅಭಿವೃದ್ಧಿ ಯೋಜನೆಯಡಿ' ಮೌಂಟಿಂಗ್ ಹಾಲ್ ನಿರ್ಮಾಣಕ್ಕಾಗಿ ಸಹಾಯಧನ ನೀಡಲು ರೂ. _____ (ರೂ. _____ ಗಳಲ್ಲಿ) ಲಕ್ಷಗಳನ್ನು ಬಿಡುಗಡೆ ಮಾಡಿದ್ದು, ಬಿಡುಗಡೆ ಮಾಡಿರುವ ಹಣದ ಪೈಕಿ ರೂ. _____ ಲಕ್ಷಗಳನ್ನು _____ ಸಂಖ್ಯೆಯ ಮೌಂಟಿಂಗ್ ಹಾಲ್‌ಗಳನ್ನು ನಿರ್ಮಾಣ ಮಾಡಿರುವ _____ ರೇಷ್ಮೆ ಬೆಳೆಗಾರರಿಗೆ ವಿತರಿಸಿದೆ ಹಾಗೂ ಬಿಡುಗಡೆಗೊಳಿಸಿರುವ ಹಣವನ್ನು ಸಂಪೂರ್ಣವಾಗಿ ಉಪಯೋಗಿಸಿದೆ ಎಂದು ದೃಢೀಕರಿಸಿದೆ.

ಸ್ಥಳ:-

ದಿನಾಂಕ:-

ರೇಷ್ಮೆ ಉಪನಿರ್ದೇಶಕರು

ವಿಶೇಷ ಘಟಕ ಯೋಜನೆ/ಗಿರಿಜನ ಉಪಯೋಜನೆಯಡಿ

ನೊಂದಾಯಿತ ಖಾಸಗಿ ದ್ವಿತಳಿ ಚಾಕಿ ಸಾಕಾಣಿಕೆ ಕೇಂದ್ರ ಸ್ಥಾಪನೆಗೆ - ಚಾಕಿ ತೋಟ ಸ್ಥಾಪನೆ/ನಿರ್ವಹಣೆ, ಚಾಕಿ ಹುಳು ಸಾಕಾಣಿಕೆ ಕಟ್ಟಡ ನಿರ್ಮಾಣ ಹಾಗೂ ಚಾಕಿ ಸಾಕಾಣಿಕೆ ಸಲಕರಣೆ ಖರೀದಿಗೆ ಸಹಾಯಧನ

ರೇಷ್ಮೆ ಬೆಳೆ, ಯಶಸ್ಸು ಚಾಕಿ ಹುಳು ಸಾಕಾಣಿಕೆ ನಿರ್ವಹಣೆಯನ್ನು ಆಧರಿಸಿದೆ. ಅಸಮರ್ಪಕ ಚಾಕಿ ನಿರ್ವಹಣೆ ಬೆಳೆ ನಾಶಕ್ಕೆ ದಾರಿಯಾಗುವುದೆಂಬ ಕಾರಣಕ್ಕೆ ರೇಷ್ಮೆ ಬೆಳೆಗಾರರಿಗೆ ವೈಯಕ್ತಿಕವಾಗಿ ಇಲ್ಲವೇ ಸರ್ಕಾರೇತರ ಸಂಸ್ಥೆಗಳು (NGO) / ಸ್ವ ಸಹಾಯ ಗುಂಪುಗಳು(SHG) ಹಾಗೂ ಸಮುದಾಯ ಆಧಾರಿತ ಸಂಸ್ಥೆಗಳು(CBO)ಗಳಿಗೂ ಸ್ವಂತ ಅಥವಾ ಗುತ್ತಿಗೆ ಆಧಾರದ (ಕನಿಷ್ಠ 10 ವರ್ಷಗಳವರೆಗೆ) ಜಮೀನಿನಲ್ಲಿ ದ್ವಿತಳಿ ಚಾಕಿ ಸಾಕಾಣಿಕೆ ಕೇಂದ್ರ ಸ್ಥಾಪಿಸಲು ಅವಕಾಶ ಕಲ್ಪಿಸಿದೆ. ಘಟಕ ದರ ರೂ.12.00ಲಕ್ಷ. ಸಹಾಯಧನದ ವಿವರ ಕೆಳಕಂಡಂತಿದೆ.

(ರೂ.ಲಕ್ಷಗಳಲ್ಲಿ)

ಘಟಕದರ	ಸಹಾಯಧನ ಸಾಮಾನ್ಯ (90%)
12.00	10.80

ಕೇಂದ್ರ ರೇಷ್ಮೆ ಮಂಡಳಿಯವರು ಘಟಕ ದರ / ಸಹಾಯಧನಗಳನ್ನು ಹೆಚ್ಚಿಸಿದ್ದು ಇಲಾಖೆಯಲ್ಲಿಯೂ ಸದರಿ ಘಟಕ ದರ / ಸಹಾಯಧನಗಳ ಅಳವಡಿಕೆಗೆ ಸಂಬಂಧಿಸಿದಂತೆ ಘಟಕ ದರ / ಸಹಾಯಧನಗಳನ್ನು ಪರಿಷ್ಕರಿಸಲಾಗಿರುತ್ತದೆ. ಸರ್ಕಾರದ ಆದೇಶ ತೋಇ/04/ರೇಕೃವಿ/2018, ದಿನಾಂಕ 10.10.2018, ಇದರಂತೆ ಅನುಷ್ಠಾನಗೊಳಿಸಲಾಗುವುದು.

1. ದ್ವಿತಳಿ ಚಾಕಿ ಸಾಕಾಣಿಕಾ ಕೇಂದ್ರಕ್ಕೆ ಸಹಾಯಧನ ಪಡೆಯಲು ಇಚ್ಛಿಸುವವರು ಕೇಂದ್ರ ರೇಷ್ಮೆ ಮಂಡಳಿಯ ಕಾಯಿದೆ ಪ್ರಕಾರ ದ್ವಿತಳಿ ಚಾಕಿ ಸಾಕಾಣಿಕೆ ಮಾಡಲು ನೊಂದಾಯಿತರಾಗಿರುವ ಬಗ್ಗೆ ದೃಢೀಕರಣ ನೀಡಬೇಕು. ಚಾಕಿ ಸಾಕಾಣಿಕೆ ಕೇಂದ್ರವು ಪ್ರೌಢ ಹುಳು ಸಾಕಾಣಿಕೆ ಮನೆಗಳಿಂದ ದೂರವಿರಬೇಕು, ಚಾಕಿ ತೋಟದಲ್ಲಿಯೇ ಕಟ್ಟಡವಿರಬೇಕು ಮತ್ತು ಸಿ.ಡಿ.ಪಿ ಮ್ಯಾನುಯಲ್ ಪ್ರಕಾರ ನಿಗದಿತ ಮಾದರಿ ನಕ್ಷೆಯಂತಿರಬೇಕು(ನಕ್ಷೆ ಅಡಕಗೊಳಿಸಿದೆ).
2. ದ್ವಿತಳಿ ಚಾಕಿ ಸಾಕಾಣಿಕೆ ಕೇಂದ್ರ ಪ್ರಾರಂಭಿಸುವವರು ವೈಯಕ್ತಿಕವಾಗಿ ಇಲ್ಲವೇ ಸರ್ಕಾರೇತರ ಸಂಸ್ಥೆಗಳು(NGO)/ ಸ್ವಸಹಾಯ ಗುಂಪುಗಳು(SHG ಕನಿಷ್ಠ 10 ಜನ ಸದಸ್ಯರುಳ್ಳ) ಹಾಗೂ ಸಮುದಾಯ ಆಧಾರಿತ ಸಂಸ್ಥೆಗಳು(CBO)/FPOಗಳು ಸ್ವಂತ ಅಥವಾ ಗುತ್ತಿಗೆ ಆಧಾರದಲ್ಲಿ(ಕನಿಷ್ಠ 10ವರ್ಷಗಳವರೆಗೆ) ಚಾಕಿ ಸಾಕಾಣಿಕೆ ಕೇಂದ್ರ ಸ್ಥಾಪಿಸಲು ಮುಂದಾಗುವವರ ಅರ್ಜಿಗಳನ್ನು ವಲಯಾಧಿಕಾರಿಗಳು ಸಂಗ್ರಹಿಸಿ ಶಿಫಾರಸ್ಸು ಮಾಡಿ ಸಹಾಯಧನಕ್ಕೆ ಪರಿಗಣಿಸಲು ತಾಂತ್ರಿಕ ಸೇವಾ ಕೇಂದ್ರಗಳಿಗೆ ಸಲ್ಲಿಸಬೇಕು.
3. ದ್ವಿತಳಿ ಚಾಕಿ ಸಾಕಾಣಿಕೆ ಕೇಂದ್ರ ಪ್ರಾರಂಭಿಸುವವರು ವೈಯಕ್ತಿಕವಾಗಿ ಇಲ್ಲವೇ ಸರ್ಕಾರೇತರ ಸಂಸ್ಥೆಗಳು (NGO) / ಸ್ವ ಸಹಾಯ ಗುಂಪುಗಳು(SHG ಕನಿಷ್ಠ 10 ಜನ ಸದಸ್ಯರುಳ್ಳ) ಹಾಗೂ ಸಮುದಾಯ ಆಧಾರಿತ ಸಂಸ್ಥೆಗಳು(CBO)/FPOಗಳು ಸ್ವಂತ ಅಥವಾ ಗುತ್ತಿಗೆ ಆಧಾರದಲ್ಲಿ (ಕನಿಷ್ಠ 10 ವರ್ಷಗಳವರೆಗೆ) ಚಾಕಿ ಸಾಕಾಣಿಕೆ ಕೈಗೊಳ್ಳಲು ಮುಂದಾಗುವವರಿಗೆ ರಾಜ್ಯ / ಕೇಂದ್ರ ರೇಷ್ಮೆ ತರಬೇತಿ ಸಂಸ್ಥೆಗಳಲ್ಲಿ ತರಬೇತಿ ಹೊಂದಿದ ಬಗ್ಗೆ ದೃಢೀಕರಣವಿರಬೇಕು.
4. ಗುರುತಿಸಿದ ಕ್ಲಸ್ಟರ್‌ಗಳಲ್ಲಿ ಸ್ಥಾಪಿಸಿದ ದ್ವಿತಳಿ ಚಾಕಿ ಸಾಕಾಣಿಕೆ ಕೇಂದ್ರಗಳಿಗೆ ಸಹಾಯಧನ ನೀಡಲು ಪ್ರಾಶಸ್ತ್ಯತೆ ನೀಡಲಾಗುವುದು.
5. ಫಲಾನುಭವಿಗೆ ಕನಿಷ್ಠ 2 ಎಕರೆ ಸ್ವಂತ ಅಥವಾ ಗುತ್ತಿಗೆ ಆಧಾರದ ಮೇಲೆ ಪಡೆದ ನೀರಾವರಿವುಳ್ಳ ಹಿಪ್ಪುನೇರಳೆ ಚಾಕಿ ತೋಟವಿದ್ದು, ಚಾಕಿ ತೋಟಕ್ಕೆ ಕಡ್ಡಾಯವಾಗಿ ಹನಿ ನೀರಾವರಿ ಅಳವಡಿಸಿರಬೇಕು, ಚಾಕಿ ತೋಟದ ಜಮೀನು ಸಮತಟ್ಟಾಗಿದ್ದು ಫಲವತ್ತಾಗಿರಬೇಕು. ಸಾವಯವ ಗೊಬ್ಬರಗಳನ್ನು ಹೆಚ್ಚಾಗಿ ಬಳಸಬೇಕು. ಮರಳು ಮಿಶ್ರಿತ ಕೆಂಪು ಮಣ್ಣು ಇರಬೇಕು.

6. ವಾರ್ಷಿಕ 1.50 ರಿಂದ 1.60 ಲಕ್ಷ ದ್ವಿತೀಯ ಮೊಟ್ಟೆ ಚಾಕಿ ಕಟ್ಟುವ ಸಾಮರ್ಥ್ಯತೆಯಿರಬೇಕು. ಪ್ರತಿ ತಂಡಕ್ಕೆ 5ಸಾವಿರ ಮೊಟ್ಟೆಗಳಂತೆ ವರ್ಷಕ್ಕೆ 32 ತಂಡಗಳಲ್ಲಿ, ಪ್ರತಿ ತಂಡದಿಂದ ತಂಡಕ್ಕೆ 10 ದಿನಗಳ ಅವಧಿಯಂತೆ ಚಾಕಿ ಮಾಡುವ ಬಗ್ಗೆ ಸಾಮರ್ಥ್ಯ ಇರಬೇಕು.
7. ದ್ವಿತೀಯ ಚಾಕಿ ಸಾಕಾಣಿಕೆ ಕೇಂದ್ರ ಸ್ಥಾಪನೆಗೆ ಆರ್ಥಿಕ ನೆರವನ್ನು ಬ್ಯಾಂಕುಗಳಿಂದ ಪಡೆಯಬಹುದು.
8. ದ್ವಿತೀಯ ಚಾಕಿ ಸಾಕಾಣಿಕೆ ಕೇಂದ್ರ ಸ್ಥಾಪಿಸಿದ ನಂತರ ತಾಂತ್ರಿಕತೆ ಉನ್ನತೀಕರಣಕ್ಕಾಗಿ 2 ವರ್ಷಕ್ಕೊಮ್ಮೆಯಾದರೂ ಒಂದು ವಾರದ ಅವಧಿಯ ಪುನಃಶ್ಚೇತನ ತರಬೇತಿ ಪಡೆಯಬೇಕು. ಪುನಃಶ್ಚೇತನ ತರಬೇತಿ ಪಡೆಯದಿದ್ದಲ್ಲಿ, ನೊಂದಣಿಯನ್ನು ನವೀಕರಿಸಲಾಗುವುದಿಲ್ಲ.
9. ರೂ.50/-ರ ಛಾಪಾ ಕಾಗದದ ಮೇಲೆ 10 ವರ್ಷಗಳವರೆಗೆ ಚಾಕಿ ತೋಟ, ಚಾಕಿ ಸಾಕಾಣಿಕೆ ಕಟ್ಟಡ ಹಾಗೂ ಚಾಕಿ ಸಾಕಾಣಿಕಾ ಸಲಕರಣೆಗಳನ್ನು ಉದ್ದೇಶಿತ ದ್ವಿತೀಯ ಚಾಕಿ ಹುಳು ಸಾಕಾಣಿಕೆ ಮಾಡಲು ಮಾತ್ರ ಉಪಯೋಗಿಸುವ ಬಗ್ಗೆ ಮುಚ್ಚಳಿಕೆ ಬರೆದುಕೊಡಬೇಕು.
10. ಚಾಕಿ ಸಾಕಾಣಿಕೆ ಕೇಂದ್ರದಲ್ಲಿ ಕೇಂದ್ರ ರೇಷ್ಮೆ ಮಂಡಳಿಯ ಕಾಯಿದೆ ಅನ್ವಯ ಕನಿಷ್ಠ 10 ವರ್ಷಗಳವರೆಗೆ ದಾಖಲೆ, ದಸ್ತಾವೇಜು ನಿರ್ವಹಿಸತಕ್ಕದ್ದು ಹಾಗೂ ಪರಿವೀಕ್ಷಣೆಗೆ ಅವಶ್ಯವಿದ್ದಲ್ಲಿ ಸದರಿ ದಾಖಲೆಗಳನ್ನು ಒದಗಿಸತಕ್ಕದ್ದು.
11. ಚಾಕಿ ಸಾಕಾಣಿಕಾ ಕೇಂದ್ರದಲ್ಲಿ ಪ್ರತಿವಾರ/ಪ್ರತಿ ಮಾಹೆಯಲ್ಲಿ ಚಾಕಿ ಮಾಡಿ ವಿತರಿಸುವ ವಿವರಗಳನ್ನು ನಿಗದಿತ ನಮೂನೆಗಳಲ್ಲಿ ಸಂಬಂಧಿಸಿದ ರೇಷ್ಮೆ ಸಹಾಯಕ ನಿರ್ದೇಶಕರಿಗೆ ಕಡ್ಡಾಯವಾಗಿ ಸಲ್ಲಿಸಬೇಕು. ವರದಿ ಸಲ್ಲಿಸಲು ವಿಫಲವಾದಲ್ಲಿ 'ದ್ವಿತೀಯ ಚಾಕಿ ವೆಚ್ಚದ' ಸಹಾಯಧನವನ್ನು ನೀಡಲಾಗುವುದಿಲ್ಲ.
12. ದ್ವಿತೀಯ ಚಾಕಿ ಸಾಕಾಣಿಕೆ ಕೇಂದ್ರದ ಚಾಕಿ ತೋಟದಲ್ಲಿ ಶಿಫಾರಸ್ಸು ಮಾಡಿದ ತಳಿ, ಸ್ಥಳಾವಕಾಶ ಹಾಗೂ ಅಂತರ ಬೇಸಾಯಗಳನ್ನು ನಿರ್ವಹಿಸತಕ್ಕದ್ದು.
13. ದ್ವಿತೀಯ ಚಾಕಿ ಸಾಕಾಣಿಕಾ ಕೇಂದ್ರದಲ್ಲಿ, ಚಾಕಿ ತೋಟ ಸ್ಥಾಪನೆ, ಕಟ್ಟಡ ನಿರ್ಮಾಣ ಪೂರ್ಣಗೊಂಡಿದ್ದು, ನಿಗದಿತ ಪ್ರಮಾಣದಲ್ಲಿ ಸಲಕರಣೆಗಳ ಖರೀದಿ ಮಾಡಿ, ಕನಿಷ್ಠ 3 ತಿಂಗಳ ಅವಧಿಯಲ್ಲಿ ದ್ವಿತೀಯ ಚಾಕಿ ಹುಳು ವಿತರಣೆ ಮಾಡಿದ್ದಲ್ಲಿ ಮಾತ್ರ ಸಹಾಯಧನ ಮಂಜೂರಾತಿಗಾಗಿ ಪರಿಗಣಿಸಲಾಗುವುದು. ಪ್ರಸ್ತಾವನೆಯನ್ನು ಸಮುಚಿತ ಮಾರ್ಗದಲ್ಲಿ ಸಲ್ಲಿಸುವುದು. ಸಲಕರಣೆಗಳು ನಿಗದಿತ ಪ್ರಮಾಣದಲ್ಲಿ ಖರೀದಿಸಿರಬೇಕು, ಕಡಿಮೆ ಇದ್ದಲ್ಲಿ ಸಹಾಯಧನ ಮಂಜೂರಾತಿಗೆ ಪರಿಗಣಿಸಲಾಗುವುದಿಲ್ಲ.
14. ಸಹಾಯಧನ ಪಡೆಯುವ ಫಲಾನುಭವಿಯೊಂದಿಗೆ ಇಲಾಖಾ ಸಿಬ್ಬಂದಿ / ಅಧಿಕಾರಿಗಳು ಚಾಕಿ ತೋಟ/ ಚಾಕಿ ಹುಳು ಸಾಕಾಣಿಕೆ ಕಟ್ಟಡ / ಸಲಕರಣೆ ಮುಂದೆ ನಿಂತಿರುವ ಛಾಯಾಚಿತ್ರ ತೆಗೆದು ಸಲ್ಲಿಸಬೇಕು.
15. ಚಾಕಿ ಸಾಕಾಣಿಕೆ ಕೇಂದ್ರದ ಸ್ಥಾಪನೆಗೆ ಸಹಾಯಧನವನ್ನು ಅವರ ಬ್ಯಾಂಕ್ ಖಾತೆಗೆ K2 ಮುಖಾಂತರ ವಿತರಿಸುವುದು. ಬ್ಯಾಂಕ್/ಸಂಘ ಸಂಸ್ಥೆಗಳಿಂದ ಸಾಲ ಪಡೆದಿದ್ದಲ್ಲಿ ಸಹಾಯಧನವನ್ನು ಬ್ಯಾಂಕಿಗೆ ಜಮಾ ಮಾಡುವುದು.
16. ಇಲಾಖೆಯು ನಿಗದಿಪಡಿಸಿದ ನಮೂನೆಯಲ್ಲಿ ಅರ್ಜಿ, ಮಹಜರ್, ಶಿಫಾರಸ್ಸು/ದೃಢೀಕರಣ ಗಳಿರಬೇಕು.
17. ಚಾಕಿ ಸಾಕಾಣಿಕೆ ಕೇಂದ್ರದ ಸ್ಥಾಪನೆಗೆ ಇಲಾಖೆಯಿಂದ ಸಹಾಯಧನ ಪಡೆದಿರುವ ಬಗ್ಗೆ ಚಾಕಿ ತೋಟಕ್ಕೆ ಫಲಕದಲ್ಲಿ/ಚಾಕಿ ಸಾಕಾಣಿಕೆ ಕೇಂದ್ರದ ಕಟ್ಟಡದ ಮೇಲೆ ವಿವರಗಳನ್ನು ಬರೆಯಿಸಬೇಕು/ಚಾಕಿ ಸಾಕಾಣಿಕೆ ಸಲಕರಣೆಗಳ ಮೇಲೆ engrave ಮಾಡಿಸುವುದು.

ದ್ವಿತೀಯ ಚಾಕಿ ಸಾಕಾಣಿಕಾ ಕೇಂದ್ರಗಳಿಗೆ ಸಹಾಯಧನ ನೀಡಲು ಐಟಂವಾರು ಪರಿಗಣಿಸಬೇಕಾದ ವಿವರಗಳನ್ನು ಕೆಳಗೆ ನಮೂದಿಸಿದೆ.

ಕ್ರ.ಸಂ	ಐಟಂ / ವಿವರಗಳು	ಸಹಾಯಧನಕ್ಕೆ ಪರಿಗಣಿಸಬೇಕಾದ ಕನಿಷ್ಠ ಪ್ರಮಾಣ
1	ಹಿಪ್ಪುನೇರಳೆ ತೋಟ ಸ್ಥಾಪನೆ ಮತ್ತು ನಿರ್ವಹಣೆ(ಶಿಫಾರಸ್ಸು ಮಾಡಿರುವ ಹಿಪ್ಪುನೇರಳೆ ತಳಿಯ ಬಿತ್ತನೆ ಕಡ್ಡಿಗಳು/ನರ್ಸರಿ ಸಸಿಗಳು ಕೊಟ್ಟಿಗೆ ಗೊಬ್ಬರ, ರಸಾಯನಿಕ ಗೊಬ್ಬರ, ಜೈವಿಕ ಗೊಬ್ಬರ ವೆಚ್ಚ ಸೇರಿದೆ)	2.00 ಎಕರೆ
2	ಹಿಪ್ಪುನೇರಳೆ ತೋಟಕ್ಕೆ ಹನಿ ನೀರಾವರಿ ಅಳವಡಿಕೆ (Micro Irrigation)	2.00 ಎಕರೆ
3	ಚಾಕಿ ಸಾಕಾಣಿಕಾ ಕಟ್ಟಡ 5000 ರೋಗ ರಹಿತ ಮೊಟ್ಟೆಗಳ ಚಾಕಿ ಕಟ್ಟುವುದಕ್ಕೆ (42'*30'*16' ಎತ್ತರ)	1.00 ಕಟ್ಟಡ

4	ಚಾಕಿ ಸಾಕಾಣಿಕಾ ಸಲಕರಣೆಗಳು	ಪ್ರಮಾಣ
5	ಪ್ಲಾಸ್ಟಿಕ್ ರೇರಿಂಗ್ ತಟ್ಟೆಗಳು	400
6	ರೇರಿಂಗ್ ಸ್ಟಾಂಡ್ ವಿತ್ ಜಿಐ ಪೈಪ್/ಐರನ್ ಆಂಗಲ್	4
7	ಇನ್‌ಕ್ಯೂಬೇಷನ್ ಫ್ರೇಮ್ಸ್	100
8	ಲೀಫ್ ಚಾಪಿಂಗ್ ಮೆಷಿನ್	1
9	ಹ್ಯುಮಿಡಿಫೈಯರ್(ಹವಿಡ್ಯೂಟಿ)	1
10	ಹೀಟರ್	2
11	ಪವರ್ ಸ್ಟೇಯರ್	1
12	ಸೋಂಕುನಿವಾರಕ ಮಾಸ್ಕ್	1
13	ಮೈಕ್ರೋಸ್ಕೋಪ್	1
14	ವೆಟ್ ಅಂಡ್ ಡ್ರೈ ಬಲ್ಬ್ ಥರ್ಮಾಮೀಟರ್	1
15	ಬೆಡ್ ಕ್ಲೀನಿಂಗ್ ನೆಟ್ಸ್	1200
16	ಪ್ಲಾಸ್ಟಿಕ್ ಟ್ರೇ ವಾಷಿಂಗ್ ಮೆಷಿನ್	1
17	ಚಾಕಿ ಡಸ್ಟಿಂಗ್ ಮೆಷಿನ್	1
18	1 ಕೆವಿ ಜನರೇಟರ್	1
19	ಇನ್‌ಕ್ಯೂಬೇಷನ್ ಚೇಂಬರ್	1

ಈ ಕೆಳಕಂಡ ಅಂಶಗಳನ್ನು ಪರಿಗಣಿಸಿ ಸಹಾಯಧನ ಮಂಜೂರು ಮಾಡಲಾಗುವುದು

1. ಮೇಲೆ ತಿಳಿಸಲಾದ ಐಟಂಗಳಿಗೆ ತೆರಿಗೆ ಮತ್ತು ಸಾಗಾಣಿಕಾ ವೆಚ್ಚ ಹೊರತು ಪಡಿಸಿ ಉಳಿದ ಮೊತ್ತಕ್ಕೆ ಸಹಾಯಧನ ನೀಡಲಾಗುವುದು.
2. ದಿನಾಂಕ:10.10.2018ರ ನಂತರದ ಪ್ರಸ್ತಾವನೆಗಳಿಗೆ ಪ್ರಸ್ತುತ ನಿಗದಿಪಡಿಸಿರುವ ಘಟಕದರ ಅನ್ವಯಿಸುವುದು. ಹಿಂದಿನ ಸಾಲಗಳಲ್ಲಿ ಸಹಾಯಧನ ಪಡೆದಿರುವ ಚಾಕಿ ಸಾಕಾಣಿಕಾ ಕೇಂದ್ರಗಳಿಗೆ ಈ ಯೋಜನೆಯಲ್ಲಿ ಸಹಾಯಧನ ನೀಡಲು ಅವಕಾಶವಿರುವುದಿಲ್ಲ.
3. ಚಾಕಿ ತೋಟ ಸ್ಥಾಪನೆ/ನಿರ್ವಹಣೆ, ಚಾಕಿ ಸಾಕಾಣಿಕಾ ಕಟ್ಟಡ ನಿರ್ಮಾಣ ಹಾಗೂ ಚಾಕಿ ಸಾಕಾಣಿಕಾ ಸಲಕರಣೆ ಖರೀದಿ ಸೇರಿದಂತೆ ಮೇಲೆ ನಮೂದಿಸಿರುವ ಎಲ್ಲಾ ಐಟಂಗಳನ್ನು ಹೊಂದಿರುವ ಮೂರು ಘಟಕಗಳಿಗೆ ಸಹಾಯಧನ ಮಂಜೂರಾತಿಗಾಗಿ ಒಟ್ಟಾಗಿ ಪ್ರಸ್ತಾವನೆ

ಸಲ್ಲಿಸಿದಲ್ಲಿ ಮಾತ್ರ ಪ್ರಸ್ತಾವನೆಯನ್ನು ಪರಿಗಣಿಸಲಾಗುವುದು ಹಾಗೂ ಮೂರು ಘಟಕಗಳಿಗೆ ಪ್ರತ್ಯೇಕವಾಗಿ ಮಂಜೂರಾತಿ ನೀಡಲು ಅವಕಾಶವಿರುವುದಿಲ್ಲ.

4. ಸಹಾಯಧನ ಪಡೆದ ನಂತರ ನಿಗದಿ ಮಾಡಲಾದ ಪ್ರಮಾಣದಲ್ಲಿಯೇ ಚಾಕಿ ಕಟ್ಟಬೇಕು.

ರೇಷ್ಮೆ ಇಲಾಖೆಯ ಅಧಿಕಾರಿಗಳು ದ್ವಿತಳಿ ಚಾಕಿ ಸಾಕಾಣಿಕಾ ಕೇಂದ್ರ ಸ್ಥಾಪನೆಗೆ ಸಹಾಯಧನ ನೀಡಲು ಪಾಲಿಸಬೇಕಾದ ಅಂಶಗಳು:

ತಾಂತ್ರಿಕ ಸೇವಾ ಕೇಂದ್ರದ ರೇಷ್ಮೆ ವಿಸ್ತರಣಾಧಿಕಾರಿಗಳು

- ಈಗಾಗಲೇ ದ್ವಿತಳಿ ಚಾಕಿ ಸಾಕಾಣಿಕೆ ಕೇಂದ್ರ ಸ್ಥಾಪಿಸಿ ಸಹಾಯಧನಕ್ಕಾಗಿ ಅರ್ಜಿ ಸಲ್ಲಿಸಿದ್ದಲ್ಲಿ, ಜೇಷ್ಠತೆ ಆಧಾರದಲ್ಲಿ ಸಹಾಯಧನ ನೀಡಲು ಅರ್ಜಿಗಳನ್ನು ಪರಿಗಣಿಸುವುದು.
- ಹೊಸದಾಗಿ ಚಾಕಿ ಸಾಕಾಣಿಕಾ ಕೇಂದ್ರ ಸ್ಥಾಪನೆಗೆ ಫಲಾನುಭವಿಗಳು ಅರ್ಜಿ ನೀಡಿದಲ್ಲಿ ದಾಖಲಾತಿ ವಹಿಯಲ್ಲಿ ಅರ್ಜಿಗಳನ್ನು ಕ್ರಮ ಸಂಖ್ಯೆವಾರು ನೋಂದಾಯಿಸಿಕೊಳ್ಳುವುದು.
- ಚಾಕಿ ಸಾಕಾಣಿಕೆ ಕೇಂದ್ರದ ಸ್ಥಾಪನೆಗೆ ನೀಡಿರುವ ಅರ್ಜಿಯನ್ನು ಪರಿಶೀಲಿಸಿ, ಅರ್ಹವಿದ್ದಲ್ಲಿ, ಅರ್ಜಿಯೊಂದಿಗಿನ ಅಡಕಗಳನ್ನು ದೃಢೀಕರಿಸಬೇಕು.
- ನಮೂನೆಯಲ್ಲಿ ಸ್ಥಳದ ಮಹಜರ್ ಜರುಗಿಸಿ; ತಮ್ಮ ಶಿಫಾರಸ್ಸನ್ನು ಭರ್ತಿ ಮಾಡಬೇಕು.
- ನಮೂನೆಯಲ್ಲಿ ಚೆಕ್ ಲಿಸ್ಟ್ ಮಾಹಿತಿ ಪರಿಶೀಲಿಸಿ, ತುಂಬಿಸಬೇಕು.
- ಸಂಬಂಧಿಸಿದ ರೇಷ್ಮೆ ಸಹಾಯಕ ನಿರ್ದೇಶಕರಿಗೆ ಸಲ್ಲಿಸುವುದು.

ಸಂಬಂಧಪಟ್ಟ ವಿಭಾಗದ ರೇಷ್ಮೆ ಸಹಾಯಕ ನಿರ್ದೇಶಕರು

- ದ್ವಿತಳಿ ಚಾಕಿ ಸಾಕಾಣಿಕೆ ಕೇಂದ್ರದ ಸ್ಥಾಪನೆಗೆ ನೀಡಿರುವ ಅರ್ಜಿಯನ್ನು ಪರಿಶೀಲಿಸುವುದು.
- ನಮೂನೆಯಲ್ಲಿ ತಮ್ಮ ಶಿಫಾರಸ್ಸನ್ನು ಭರ್ತಿ ಮಾಡಬೇಕು.
- ನಮೂನೆ ರೀತ್ಯಾ ಚೆಕ್ ಲಿಸ್ಟ್ ಮಾಹಿತಿ ಪರಿಶೀಲಿಸಿ, ತುಂಬಿಸಬೇಕು.
- ದೃಢೀಕರಿಸಬೇಕಾದ ಎಲ್ಲಾ ಅಂಶಗಳಿಗೂ ತಮ್ಮ ಹೆಸರು, ಪದನಾಮ ಮತ್ತು ಕಛೇರಿಯ ಮೊಹರು ಹಾಕಿ ಸಹಿಮಾಡಿ ರೇಷ್ಮೆ ಉಪನಿರ್ದೇಶಕರಿಗೆ ಮಂಜೂರಾತಿಗಾಗಿ ಸಲ್ಲಿಸುವುದು.

ಸಂಬಂಧಪಟ್ಟ ರೇಷ್ಮೆ ಉಪನಿರ್ದೇಶಕರು

- ದ್ವಿತಳಿ ಚಾಕಿ ಸಾಕಾಣಿಕೆ ಕೇಂದ್ರಕ್ಕೆ ಭೇಟಿ ನೀಡಿ ಪರಿಶೀಲಿಸುವುದು.
- ಫಲಾನುಭವಿ, ಸ್ಥಳೀಯ ಸಿಬ್ಬಂದಿ, ಇವರುಗಳೊಂದಿಗೆ ಛಾಯಾಚಿತ್ರ ತೆಗೆಸಿಕೊಳ್ಳುವುದು.
- ಚೆಕ್ ಲಿಸ್ಟ್ ಪರಿಶೀಲಿಸಿ, ಎಲ್ಲಾ ಅಂಶಗಳ ಬಗ್ಗೆ ದೃಢೀಕರಿಸಿ ಚಾಕಿ ಸಾಕಾಣಿಕೆ ಕೇಂದ್ರದಕ್ಕೆ ಭೇಟಿ ನೀಡಿ ಪರಿಶೀಲಿಸುವುದು. ಸಹಾಯಧನ ಮಂಜೂರಾತಿಗೆ ಸಂಬಂಧಿಸಿದ ಜಂಟಿ ನಿರ್ದೇಶಕರಿಗೆ ಸಲ್ಲಿಸುವುದು.

ಸಂಬಂಧಪಟ್ಟ ರೇಷ್ಮೆ ಜಂಟಿ ನಿರ್ದೇಶಕರು

- ಚಾಕಿ ಸಾಕಾಣಿಕೆ ಕೇಂದ್ರದಕ್ಕೆ ಭೇಟಿ ನೀಡಿ ಪರಿಶೀಲಿಸುವುದು.
- ಫಲಾನುಭವಿ, ಸ್ಥಳೀಯ ಸಿಬ್ಬಂದಿ/ಅಧಿಕಾರಿಗಳೊಂದಿಗೆ ಛಾಯಾಚಿತ್ರ ತೆಗೆಯಿಸಿಕೊಳ್ಳುವುದು.
- ಚೆಕ್ ಲಿಸ್ಟ್ ಪರಿಶೀಲಿಸಿ, ಎಲ್ಲಾ ಅಂಶಗಳ ಬಗ್ಗೆ ದೃಢೀಕರಿಸಿ ಚಾಕಿ ಸಾಕಾಣಿಕೆ ಕೇಂದ್ರದಕ್ಕೆ ಭೇಟಿ ನೀಡಿ ಪರಿಶೀಲಿಸುವುದು. ರೇಷ್ಮೆ ನಿರ್ದೇಶನಾಲಯಕ್ಕೆ ಮೂರು ಘಟಕಗಳ ಮಂಜೂರಾತಿಗಾಗಿ ಒಟ್ಟಾರೆ ಪ್ರಸ್ತಾವನೆಯನ್ನು ಸಲ್ಲಿಸುವುದು.

ವಿಶೇಷ ಘಟಕ ಯೋಜನೆ/ಗಿರಿಜನ ಉಪಯೋಜನೆಯಡಿನೊಂದಾಯಿತ ಖಾಸಗಿ ದ್ವಿತಳಿ ಚಾಕಿ ಸಾಕಾಣಿಕೆ ಕೇಂದ್ರದ -ಚಾಕಿ ತೋಟ ಸ್ಥಾಪನೆ/ನಿರ್ವಹಣೆ, ಚಾಕಿ ಹುಳು ಸಾಕಾಣಿಕೆ ಕಟ್ಟಡ ನಿರ್ಮಾಣ ಹಾಗೂ ಚಾಕಿ ಸಾಕಾಣಿಕೆ ಸಲಕರಣೆ ಖರೀದಿಗೆ ಸಹಾಯಧನಕ್ಕೆ ಸಲ್ಲಿಸುವ ಅರ್ಜಿ

ಅರ್ಜಿದಾರರ
ಭಾವ ಚಿತ್ರ

1	ಅರ್ಜಿದಾರರ ಹೆಸರು	
2	ತಂದೆ / ಗಂಡನ ಹೆಸರು	
3	ಪೂರ್ಣ ಅಂಚೆ ವಿಳಾಸ	
4	ಸಂವಹನ ಮಾಹಿತಿ	1. ದೂರವಾಣಿ ಸಂಖ್ಯೆ: _____ 4. ಸಿ.ಆರ್.ಸಿ. ನೋಂದಣಿ ಸಂ. _____ 2. ಮೊಬೈಲ್ ಸಂ. _____ 5. ರೇಷ್ಮೆ ಕಾರ್ಡ್ ಸಂ. _____ 3. ಇ ಮೇಲ್ ಐಡಿ:(ಇದ್ದಲ್ಲಿ) _____ 6. ಆಧಾರ್ ಸಂ. _____
5	ಯಾವ ಪ್ರವರ್ಗ?	ಪ.ಜಾ / ಪ.ಪಂ ಪ.ಜಾ/ಪ.ಪಂ (ಉಪಜಾತಿ ಸಹಿತ) ಆಗಿದ್ದಲ್ಲಿ ಪ್ರಮಾಣ ಪತ್ರದ ಪ್ರತಿ ಹಾಗೂ ಸಂಖ್ಯೆ : _____
6	ಚಾಕಿ ಸಾಕಾಣಿಕಾ ಹಿಪ್ಪುನೇರಳೆ ತೋಟದ ವಿವರ	ವಿಸ್ತೀರ್ಣ: _____ ಎಕರೆ, ನಾಟಿ ಅಂತರ: _____, ತಳಿ ನಾಟಿ ದಿನಾಂಕ ___/___/___ ಅಥವಾ _____ ತಿಂಗಳು _____ ವರ್ಷ ಗಿಡಗಳ ಸಂಖ್ಯೆ _____
7	ಹಿಪ್ಪುನೇರಳೆ ತೋಟ/ಚಾಕಿ ಸಾಕಾಣಿಕೆ ಕಟ್ಟಡದ ಜಮೀನು/ನಿವೇಶನದ ವಿವರ	ಜಮೀನು ಜಿಲ್ಲೆ - ತಾಲ್ಲೂಕು - ಹೋಬಳಿ - ಗ್ರಾಮ - ಸರ್ವೆ ನಂಬರ್(ಗಳು) - ವಿಸ್ತೀರ್ಣ(ಬಟ್ಟು) - ನಿವೇಶನ ಜಿಲ್ಲೆ - ತಾಲ್ಲೂಕು - ಹೋಬಳಿ - ಗ್ರಾಮ - ಖಾತಾ ನಂಬರ್(ಗಳು) - ವಿಸ್ತೀರ್ಣ(ಬಟ್ಟು) -
8	ನೀರಿನ ಮೂಲಗಳು ಮತ್ತು ಲಭ್ಯತೆ	
9	ಹಿಪ್ಪುನೇರಳೆ ತೋಟ/ಚಾಕಿ ಸಾಕಾಣಿಕೆ ಕಟ್ಟಡದ ಚೆಕ್‌ಬಂದಿ	ಪೂರ್ವಕ್ಕೆ - ಪಶ್ಚಿಮಕ್ಕೆ - ಉತ್ತರಕ್ಕೆ - ದಕ್ಷಿಣಕ್ಕೆ -

10	ಬಂಡವಾಳದ ಮೂಲ	ಸ್ವಂತದ್ದು / ಸಾಲ
11	ಸಾಲವಾಗಿದ್ದಲ್ಲಿ	ಬ್ಯಾಂಕ್ - ಶಾಖೆ - ಮಂಜೂರಾತಿ ನಂ. ಮಂಜೂರಾತಿ ದಿನಾಂಕ - ಮಂಜೂರಾದ ಮೊತ್ತ - ಪಡೆದುಕೊಂಡ ಮೊತ್ತ - ಉಳಿತಾಯ ಖಾತೆ ನಂ. -
12	ಫಲಾನುಭವಿಯ ಬ್ಯಾಂಕ್ ಹೆಸರು ಮತ್ತು ಶಾಖೆ ಐ.ಎಫ್.ಎಸ್.ಸಿ. ಸಂಖ್ಯೆ ಬ್ಯಾಂಕ್ ಉಳಿತಾಯ ಖಾತೆ ಸಂಖ್ಯೆ	
13	ರೇಷ್ಮೆ ಉದ್ಯಮ _____ ಯಲ್ಲಿನ ಅನುಭವ	ಹೊಸಬರು / _____ ವರ್ಷಗಳು

ಮೇಲ್ಕಂಡ ವಿವರಗಳು ಸತ್ಯವಾಗಿರುತ್ತವೆ ಎಂದು ನಾನು ಪ್ರಮಾಣೀಕರಿಸಿ ಸಹಿ ಮಾಡಿರುತ್ತೇನೆ. ದ್ವಿತೀಯ ಚಾಕಿ ತೋಟ/ಚಾಕಿ ಸಾಕಾಣಿಕೆ ಕಟ್ಟಡ/ಖರೀದಿಸಿರುವ ಸಲಕರಣೆಗಳನ್ನು ದ್ವಿತೀಯ ಚಾಕಿ ಸಾಕಾಣಿಕೆ ಮಾಡಲು ಮಾತ್ರ ಉಪಯೋಗಿಸಿಕೊಳ್ಳುತ್ತೇನೆ. ಆರ್ಹವಿರುವ ಸಹಾಯಧನವನ್ನು ನೀಡಬೇಕೆಂದು ಕೋರುತ್ತೇನೆ.

ಸ್ಥಳ:

ದಿನಾಂಕ:

ಅರ್ಜಿದಾರರ ಸಹಿ / ಹೆಚ್ಚಿನ ಗುರುತು

ಅರ್ಜಿಯ ಮಾಹಿತಿಗಳನ್ನು ಪರಿಶೀಲಿಸಿ - ಸರಿಯಾಗಿದೆ ಎಂದು ಹಾಗೂ ಲಗತ್ತುಗಳನ್ನು ಪರಿಶೀಲಿಸಿ ದೃಢೀಕರಿಸಿದೆ.
ಸಹಾಯಧನ ನೀಡಿಕೆಗೆ ಪರಿಗಣಿಸಲು ನಿವೇದಿಸಿದೆ.

ರೇಷ್ಮೆ ಪ್ರದರ್ಶಕರು / ವಲಯಾಧಿಕಾರಿ
(ಸಹಿ ಮತ್ತು ವಿಳಾಸ / ಸೀಲು)

ರೇಷ್ಮೆ ಕೃಷಿ ವಿಸ್ತರಣಾಧಿಕಾರಿಗಳು
ತಾಂತ್ರಿಕ ಸೇವಾ ಕೇಂದ್ರ
(ಕಚೇರಿ ಮತ್ತು ಮೊಹರು)

ವಿಶೇಷ ಘಟಕ ಯೋಜನೆ/ಗಿರಿಜನ ಉಪಯೋಜನೆಯಡಿ
ನೋಂದಾಯಿತ ಖಾಸಗಿ ದ್ವಿತೀಯ ಚಾಕಿ ಸಾಕಾಣಿಕೆ ಕೇಂದ್ರದ -
ಚಾಕಿ ತೋಟ ಸ್ಥಾಪನೆ/ನಿರ್ವಹಣೆ, ಚಾಕಿ ಹುಳು ಸಾಕಾಣಿಕೆ ಕಟ್ಟಡ ನಿರ್ಮಾಣ
ಹಾಗೂ ಚಾಕಿ ಸಾಕಾಣಿಕೆ ಸಲಕರಣೆ ಖರೀದಿಗೆ ಸಹಾಯಧನ ನೀಡಿಕೆಗೆ

ಅರ್ಜಿದಾರರ
ಭಾವ ಚಿತ್ರ

ಚೆಕ್ ಲಿಸ್ಟ್

1	ಚಾಕಿ ಸಾಕಾಣಿಕಾದಾರರ ಹೆಸರು ಮತ್ತು ವಿಳಾಸ:	
2	ಹಿಪ್ಪುನೇರಳೆ ತೋಟದ ವಿವರ	ಗ್ರಾಮ - ಸರ್ವೆ ನಂ. -

ಈ ದಾಖಲಾತಿಗಳು ಲಗತ್ತಿಸಲಾಗುವೆಯೇ ? ಇಲ್ಲವೇ ? ಪರಿಶೀಲಿಸಿ - ದಾಖಲಿಸಿ

1	ನಿಗದಿತ ನಮೂನೆಯಲ್ಲಿ ಅರ್ಜಿ	
2	ಪಜಾ / ಪಪಂ ಯಾವ ಗುಂಪು ?	
3	ಚಾಕಿ ತೋಟದ ಸರ್ವೆ ನಂಬರು(ಗಳು)ಕ್ಕೆ ಚಾಲ್ತಿ ಪಹಣಿ	
4	ಚಾಕಿ ಸಾಕಾಣಿಕೆ ಕಟ್ಟಡ ನಿರ್ಮಾಣಕ್ಕೆ ಸಕ್ಷಮ ಪ್ರಾಧಿಕಾರದ ಅನುಮೋದನೆ ಪತ್ರದ ಮೂಲ ಪ್ರತಿ	
5	ಚಾಕಿ ಸಾಕಾಣಿಕೆ ಕಟ್ಟಡ ಮಂಜೂರಾದ ನಕ್ಷೆಯ ಮೂಲ ಪ್ರತಿ	
6	ಚಾಕಿ ಸಾಕಾಣಿಕೆ ಕಟ್ಟಡ ಎಸ್ಪಿಎಂಟ್ (ವೆಚ್ಚದ ಅಂದಾಜು ಪಟ್ಟಿ)	
7	ಸಲಕರಣೆ ಖರೀದಿಸಿರುವ ಬಗ್ಗೆ ದೃಢೀಕರಣ	
8	ಚಾಕಿ ಸಾಕಾಣಿಕಾ ತೋಟ/ಕಟ್ಟಡ/ ಸಲಕರಣೆ ಖರೀದಿಗೆ ಸಾಲ ಪಡೆದಿದ್ದಲ್ಲಿ ಹಣಕಾಸು ಸಂಸ್ಥೆಯ ಸಾಲ ಮಂಜೂರಾತಿ ಪತ್ರದ ದೃಢೀಕೃತ ಪ್ರತಿ (ಅನ್ವಯವಾದಲ್ಲಿ)	
9	ಸಿಆರ್‌ಸಿ ನೋಂದಾಯಿತ ವಿವರ ಲಗತ್ತಿಸಿದೆಯೇ	
10	50 ರೂಪಾಯಿಗಳ ಛಾಪಾ ಕಾಗದದಲ್ಲಿ ಮುಚ್ಚಳಿಕೆ	
11	ತಾಂತ್ರಿಕ ಸೇವಾ ಕೇಂದ್ರದ ರೇಷ್ಮೆ ವಿಸ್ತರಣಾಧಿಕಾರಿಗಳು ನಡೆಸಿದ ಮಹಜರು / ರೇಷ್ಮೆ ಸಹಾಯಕ ನಿರ್ದೇಶಕರ/ರೇಷ್ಮೆ ಉಪನಿರ್ದೇಶಕರು/ರೇಷ್ಮೆ ಜಂಟಿ ನಿರ್ದೇಶಕರ ಪರಿಶೀಲನೆ ಮತ್ತು ಶಿಫಾರಸ್ಸು	
12	ಚೆಕ್ ಲಿಸ್ಟ್ ಮಾಹಿತಿ ಪರಿಪೂರ್ಣತೆ	

ದೃಢೀಕರಿಸಿದೆ

ದೃಢೀಕರಿಸಿದೆ

ರೇಷ್ಮೆ ಪ್ರದರ್ಶಕರು /ವಲಯಾಧಿಕಾರಿ
_____ ವಲಯ

ರೇಷ್ಮೆ ಕೃಷಿ ವಿಸ್ತರಣಾಧಿಕಾರಿಗಳು
ತಾಂ.ಸೇ.ಕೇಂ._____

ದೃಢೀಕರಿಸಿದೆ

ದೃಢೀಕರಿಸಿದೆ

ದೃಢೀಕರಿಸಿದೆ

ರೇಷ್ಮೆ ಕೃಷಿ ಸಹಾಯಕ ನಿರ್ದೇಶಕರು

ವಿಭಾಗ

ರೇಷ್ಮೆ ಉಪ ನಿರ್ದೇಶಕರು

ರೇಷ್ಮೆ ಜಂಟಿ ನಿರ್ದೇಶಕರು

ಮಹಜರ್

ದಿನಾಂಕ _____ ರಂದು _____ ಸಮಯದಲ್ಲಿ _____ ಜಿಲ್ಲೆಯ _____ ತಾಂತ್ರಿಕ ಸೇವಾ ಕೇಂದ್ರಕ್ಕೆ ಸೇರಿದ ಅಧಿಕಾರಿಗಳಾದ ಶ್ರೀ _____ ರವರು _____ ಸಿಬ್ಬಂದಿಯೊಂದಿಗೆ _____ ಗ್ರಾಮ/ಪಟ್ಟಣ/ನಗರಕ್ಕೆ ಭೇಟಿ ನೀಡಿ ಶ್ರೀ _____ ಬಿನ್ _____ ರವರು ಸ್ಥಾಪಿಸಿರುವ ದ್ವಿತಳಿ ಚಾಕಿ ಸಾಕಾಣಿಕಾ ತೋಟ/ಕಟ್ಟಡ/ ಸಲಕರಣೆ ಖರೀದಿ ಇದನ್ನು ಪರಿವೀಕ್ಷಿಸಿದಾಗ ಮಾಡಿದ ಮಹಜರ್. ಸದರಿ ಶ್ರೀ/ಶ್ರೀಮತಿ _____ ರವರು ಸ್ಥಳದಲ್ಲಿ ಹಾಜರಿದ್ದು ಮಹಜರು ಮಾಡಲು ಅವಕಾಶ ಮಾಡಿಕೊಟ್ಟಿರುತ್ತಾರೆ.

ಶ್ರೀ/ಶ್ರೀಮತಿ _____ ರವರು ದ್ವಿತಳಿ ಚಾಕಿ ಸಾಕಾಣಿಕಾ ಕೇಂದ್ರವನ್ನು ಸ್ವಂತ ಬಂಡವಾಳದಿಂದ ಮಾಡಿರುತ್ತಾರೆ/ಬ್ಯಾಂಕ್‌ನಿಂದ ಸಾಲ ಪಡೆದು ಮಾಡಿರುತ್ತಾರೆ. ಸ್ಥಾಪಿಸಿರುವ ಚಾಕಿ ಸಾಕಾಣಿಕಾ ಕೇಂದ್ರವನ್ನು 10 ವರ್ಷಗಳವರೆವಿಗೆ ಮುಂದುವರಿಸಿಕೊಂಡು ಹೋಗುತ್ತೇನೆಂದು ಮುಚ್ಚಳಿಕೆ ಬರೆದು ಕೊಟ್ಟಿರುತ್ತಾರೆ. ಇವರಿಗೆ '-----' ಯೋಜನೆಯಡಿಯಲ್ಲಿ ಸಹಾಯಧನ ನೀಡಲು ಯಾವುದೇ ಆಕ್ಷೇಪಣೆಗಳಿಲ್ಲವೆಂದು ಹಾಜರಿದ್ದ ಪಂಚರು ಮಹಜರ್ ಮಾಡುವ ಸಮಯದಲ್ಲಿ ತಿಳಿಸಿರುತ್ತಾರೆ.

ಶ್ರೀ / ಶ್ರೀಮತಿ _____ ರವರಿಗೆ '----- ಯೋಜನೆ' ಯಡಿಯಲ್ಲಿ ಸ್ಥಾಪಿಸಿರುವ ದ್ವಿತಳಿ ಚಾಕಿ ಸಾಕಾಣಿಕಾ ತೋಟ/ಕಟ್ಟಡ/ಸಲಕರಣೆಗಳನ್ನು ಪರಿಶೀಲಿಸಿ, ಪರಿವಿಕ್ಷಿಸಿ, ದೃಢೀಕರಿಸಿ ರೂ. _____ ಗಳ(ರೂ. _____) ಸಹಾಯಧನ ಮಂಜೂರು ಮಾಡಲು ಶಿಫಾರಸ್ಸು ಮಾಡಿರುತ್ತೇನೆ.

ಖರೀದಿಸಿರುವ ಸಲಕರಣೆಗಳ ಪಟ್ಟಿ

ಉಪಕರಣಗಳ ವಿವರ	ಸಂಖ್ಯೆ	ದರ	ಮೌಲ್ಯ	ಖರೀದಿಸಿದ ಸಂಸ್ಥೆ	ಬಿಲ್ ಸಂಖ್ಯೆ	ದಿನಾಂಕ

ಈ ಪಟ್ಟಿಯ ರೀತ್ಯಾ ತೆರಿಗೆ ಪಾವತಿಸಿರುವ ಬಿಲ್(ಗಳ) ಮೂಲ ಪ್ರತಿ (ಗಳನ್ನು) ಪರಿಶೀಲಿಸಲಾಯಿತು.

ಸಾಕ್ಷಿಗಳು (ವಿಳಾಸದೊಂದಿಗೆ)

- 1.
- 2.

ನನ್ನ ಸಮಕ್ಷಮದಲ್ಲಿ
ರೇಷ್ಮೆ ಕೃಷಿ ವಿಸ್ತರಣಾಧಿಕಾರಿಗಳು
ತಾಂತ್ರಿಕ ಸೇವಾ ಕೇಂದ್ರ

ವಿವರಗಳನ್ನು ದಿನಾಂಕ ____/ ____/ _____ ರಂದು ಪರಿಶೀಲಿಸಿದೆ,

ಸ್ಥಾಪಿಸಿರುವ ದ್ವಿತಳಿ ಚಾಕಿ ಸಾಕಾಣಿಕಾ ತೋಟ/ಕಟ್ಟಡ/ ಸಲಕರಣೆಗಳನ್ನು ಪರಿಶೀಲಿಸಿ, ದೃಢೀಕರಿಸಿದೆ ;
ಸಹಾಯಧನ ಮಂಜೂರು ಮಾಡಬಹುದೆಂದು ಶಿಫಾರಸ್ಸು ಮಾಡಿದೆ.

ದೃಢೀಕರಿಸಿದೆ

ದೃಢೀಕರಿಸಿದೆ

ದೃಢೀಕರಿಸಿದೆ

ರೇಷ್ಮೆ ಕೃಷಿ ಸಹಾಯಕ ನಿರ್ದೇಶಕರು

ರೇಷ್ಮೆ ಉಪ ನಿರ್ದೇಶಕರು

ರೇಷ್ಮೆ ಜಂಟಿ ನಿರ್ದೇಶಕರು

ಮುಚ್ಚಳಿಕೆ ಪತ್ರ

_____ ಸಂಬಂಧಿಸಿದಂತೆ
----- ಯೋಜನೆಯಡಿ ಸಹಾಯಧನದ ಬಗ್ಗೆ

ಮುಚ್ಚಳಿಕೆ (ರೂ.50/-ಭಾಷಾ ಕಾಗದದ ಮೇಲೆ)_____ಜಿಲ್ಲೆಯ _____
ತಾಲ್ಲೂಕಿನ_____ಹೋಬಳಿಯ_____ಗ್ರಾಮದ_____ರವರ ಮಗ/ಮಗಳು/ಹೆಂಡತಿಯಾದ
_____ಎಂಬ ಹೆಸರಿನ ನಾನು ಸ್ಥಾಪಿಸಿರುವ ದ್ವಿತಳಿ ಚಾಕಿ ಸಾಕಾಣಿಕಾ ತೋಟ/ಕಟ್ಟಡ/
ಸಲಕರಣೆ ಇದಕ್ಕಾಗಿ ಇಲಾಖೆಯಿಂದ_____ ರೂ.ಗಳ ಸಹಾಯಧನವನ್ನು ಪಡೆದಿದ್ದೇನೆ. ನಾನು
ಸ್ಥಾಪಿಸಿರುವ ದ್ವಿತಳಿ ಚಾಕಿ ಸಾಕಾಣಿಕಾ ತೋಟ/ಕಟ್ಟಡ/ಸಲಕರಣೆಗಳನ್ನು ರೇಷ್ಮೆ ಕೃಷಿಗಾಗಿ ಉಪಯೋಗಿಸುತ್ತೇನೆ
ಹಾಗೂ 10 ವರ್ಷಗಳವರೆವಿಗೆ ಇಲಾಖೆಯು ನಿಗದಿಪಡಿಸಿರುವ ನಿಬಂಧನೆಗಳಿಗೆ ಒಳಪಟ್ಟು
ಮುಂದುವರಿಸಿಕೊಂಡು ಹೋಗುತ್ತೇನೆ.

ತಪ್ಪಿದಲ್ಲಿ ಅಥವಾ ಇದನ್ನು ದುರುಪಯೋಗ ಪಡಿಸಿಕೊಂಡಲ್ಲಿ ಸಹಾಯಧನ ಪಡೆದ ಹಣವನ್ನು
ನನ್ನಿಂದ ಭೂ ಕಂದಾಯ ಬಾಕಿಯಂತೆ ವಸೂಲ ಮಾಡಲು ಒಪ್ಪಿ ಮುಚ್ಚಳಿಕೆ ಬರೆದು ಕೊಟ್ಟಿರುತ್ತೇನೆ.

ಸ್ಥಳ:

ದಿನಾಂಕ:

ಫಲಾನುಭವಿಯ ಸಹಿ

ಮುಚ್ಚಳಿಕೆಯಲ್ಲಿನ ಹೇಳಿಕೆಯನ್ನು ದೃಢೀಕರಿಸಿದೆ.

ರೇಷ್ಮೆ ಪ್ರದರ್ಶಕರು
ವಲಯ

ರೇಷ್ಮೆ ವಿಸ್ತರಣಾಧಿಕಾರಿ
ತಾಂತ್ರಿಕ ಸೇವಾ ಕೇಂದ್ರ

ನೊಂದಾಯಿತ ದ್ವಿತಳಿ ಚಾಕಿ ಸಾಕಾಣಿಕೆಗೆ - ಚಾಕಿ ತೋಟ ನಿರ್ವಹಣೆ, ಚಾಕಿ ಹುಳು ಸಾಕಾಣಿಕೆ
ಕಟ್ಟಡ ನಿರ್ಮಾಣ ಹಾಗೂ ಚಾಕಿ ಸಾಕಾಣಿಕೆ ಸಲಕರಣೆ ಖರೀದಿಗೆ ಸಹಾಯಧನ

ಉಪಯುಕ್ತತಾ ದೃಢೀಕರಣ ಪತ್ರ

_____ ಯೋಜನೆಯಡಿ ಸ್ಥಾಪಿಸಿರುವ ದ್ವಿತಳಿ ಚಾಕಿ ಸಾಕಾಣಿಕಾ ತೋಟ/ಕಟ್ಟಡ/
ಸಲಕರಣೆಗೆ ಸಹಾಯಧನ ನೀಡಲು ರೂ._____ ಲಕ್ಷಗಳನ್ನು ಬಿಡುಗಡೆ ಮಾಡಿದ್ದು, ಬಿಡುಗಡೆ
ಮಾಡಿರುವ ಹಣದ ಪೈಕಿ ರೂ._____ ಲಕ್ಷಗಳನ್ನು _____ ವಿತರಿಸಿದೆ ಹಾಗೂ ಬಿಡುಗಡೆಗೊಳಿಸಿರುವ
ಹಣವನ್ನು ಸಂಪೂರ್ಣವಾಗಿ ಉಪಯೋಗಿಸಿದೆ ಎಂದು ದೃಢೀಕರಿಸಿದೆ.

ಸ್ಥಳ:

ದಿನಾಂಕ:

ರೇಷ್ಮೆ ಉಪ ನಿರ್ದೇಶಕರು

ಗೂಡಿನ ನಂತರದ ಚಟುವಟಿಕೆ ಕಾರ್ಯಕ್ರಮಗಳು

ಕಾರ್ಯಕ್ರಮ : 1 - ರೀಲಿಂಗ್ ಶೆಡ್ ನಿರ್ಮಾಣಕ್ಕೆ ಸಹಾಯಧನ

ರೀಲಿಂಗ್ ಶೆಡ್ ನಿರ್ಮಾಣಕ್ಕೆ ತಗಲುವ ವೆಚ್ಚದ ಹೊರೆಯನ್ನು ಭರಿಸುವ ಮೂಲಕ ರೇಷ್ಮೆ ನೂಲು ಬಿಚ್ಚಾಣಿಕೆದಾರರ ರೀಲಿಂಗ್ ಪರಿಸ್ಥಿತಿಯಲ್ಲಿ ಸುಧಾರಣೆ ತರುವುದು.

ವಾಸದ ಮನೆಯೊಳಗೆ ಒಂದು ಭಾಗದಲ್ಲಿ ರೇಷ್ಮೆ ನೂಲು ಬಿಚ್ಚಾಣಿಕೆ ಚಟುವಟಿಕೆಯನ್ನು ಕೈಗೊಳ್ಳುತ್ತಿರುವ ರೀಲರ್‌ಗಳು ರೇಷ್ಮೆ ನೂಲು ಬಿಚ್ಚಾಣಿಕೆಯನ್ನು ಸೂಕ್ತ ವಾತಾವರಣದಲ್ಲಿ ಕೈಗೊಳ್ಳಲು ಅನುಕೂಲವಾಗುವಂತೆ ಇಲಾಖೆಯು ರೂಪಿಸಿರುವ 'ರೀಲಿಂಗ್ ಶೆಡ್ ನಿರ್ಮಾಣಕ್ಕೆ ಸಹಾಯಧನ' ನೀಡುವ ಕಾರ್ಯಕ್ರಮ ಇದಾಗಿರುತ್ತದೆ. ಇದರಿಂದ ರೀಲರ್‌ಗಳಿಗೆ ರೀಲಿಂಗ್ ಶೆಡ್ ನಿರ್ಮಾಣದಲ್ಲಿ ತಗಲುವ ವೆಚ್ಚವನ್ನು ತಗ್ಗಿಸುವುದಕ್ಕೆ ಸಹಕಾರಿಯಾಗುವುದಲ್ಲದೆ, ರೀಲರ್‌ಗಳಿಗೆ ಮೂಲಭೂತ ಸೌಕರ್ಯಗಳಾದ ನೀರು ಮತ್ತು ವಿದ್ಯುತ್ ಸೌಕರ್ಯ ಕಲ್ಪಿಸಿಕೊಳ್ಳುವ ಮೂಲಕ ರೀಲಿಂಗ್ ಪರಿಸ್ಥಿತಿಯಲ್ಲಿ ಸುಧಾರಣೆ ತರಬಹುದಾಗಿರುತ್ತದೆ.

ಅದರಂತೆ, ಕಾಟೇಜ್ ಬೇಸಿನ್ ಮತ್ತು ಮಲ್ಟಿಎಂಡ್ ರೀಲಿಂಗ್ ಬೇಸಿನ್ ರೀಲಿಂಗ್ ಯಂತ್ರೋಪಕರಣಗಳನ್ನು ಸ್ಥಾಪಿಸಿರುವ ಪರಿಶಿಷ್ಟ ಜಾತಿಗೆ/ಪರಿಶಿಷ್ಟ ಪಂಗಡಕ್ಕೆ ಸೇರಿದ ರೀಲರ್‌ಗಳು ಇದರ ಸೌಲಭ್ಯವನ್ನು ಪಡೆಯಬಹುದಾಗಿರುತ್ತದೆ.

ರೀಲಿಂಗ್ ಶೆಡ್ ನಿರ್ಮಾಣದ ಮತ್ತು ಸಹಾಯಧನದ ಪರಿಮಿತಿಗಳು: (ರೂ. ಲಕ್ಷಗಳಲ್ಲಿ)

ಕ್ರ. ಸಂ.	ರೀಲಿಂಗ್ ಘಟಕ	ರೀಲಿಂಗ್ ಶೆಡ್ (ಚ.ಅಡಿಗಳಿಗೆ ಮಿತಿಗೊಳಿಸಿ)	ಘಟಕ ದರ	ಸಹಾಯಧನ ಶೇ.90
1	10 ಬೇಸಿನ್ ಮಲ್ಟಿಎಂಡ್ ರೀಲಿಂಗ್ ಘಟಕ	1200 ಚ.ಅಡಿ	7.200	6.480
2	06 ಬೇಸಿನ್ ಮಲ್ಟಿಎಂಡ್ ರೀಲಿಂಗ್ ಘಟಕ	900 ಚ.ಅಡಿ	5.400	4.860
3	48 ಕೊನೆಗಳ ಸುಧಾರಿತ ಕಾಟೇಜ್ ಬೇಸಿನ್	900 ಚ.ಅಡಿ	5.400	4.860
4	36 ಕೊನೆಗಳ ಸುಧಾರಿತ ಕಾಟೇಜ್ ಬೇಸಿನ್	900 ಚ.ಅಡಿ	5.400	4.860
5	ಇಟಾಲಿಯನ್ ಮಾದರಿ ಕಾಟೇಜ್ ಬೇಸಿನ್ - ಕನಿಷ್ಠ 02 ಟೇಬಲ್ ಇರುವ	600 ಚ.ಅಡಿ	3.600	3.240

ಕಾರ್ಯಕ್ರಮದ ಅರ್ಹತೆ/ಫಲಾನುಭವಿಯು ಅನುಸರಿಸಬೇಕಾದ ಮಾನದಂಡಗಳು:

1. ಇಲಾಖೆಯಿಂದ ರೀಲಿಂಗ್ ಪರವಾನಗಿ ಪಡೆದ ರಾಜ್ಯದ ಪರಿಶಿಷ್ಟ ಜಾತಿಗೆ/ಪರಿಶಿಷ್ಟ ಪಂಗಡಕ್ಕೆ ಸೇರಿದ ರೇಷ್ಮೆ ನೂಲು ಬಿಚ್ಚಾಣಿಕೆದಾರರಾಗಿರಬೇಕು.
2. ಒಂದು ಕುಟುಂಬದ ಪಡಿತರ ಚೀಟಿಯಲ್ಲಿರುವ ಒಬ್ಬ ಸದಸ್ಯರು ಮಾತ್ರ ಕಾರ್ಯಕ್ರಮದ ಸಹಾಯಧನದ ಸವಲತ್ತನ್ನು ಪಡೆಯಲು ಅರ್ಹರಿರುತ್ತಾರೆ. ಈ ಹಿಂದೆ ಕುಟುಂಬದ ಸದಸ್ಯರೊಬ್ಬರಿಗೆ ಈ ಸವಲತ್ತನ್ನು ಒದಗಿಸಿದ್ದಲ್ಲಿ ಅಂತಹ ಪ್ರಕರಣಗಳನ್ನು ಫಲಾನುಭವಿ ಆಯ್ಕೆಗೆ ಪರಿಗಣಿಸುವುದಿಲ್ಲ.
3. ಫಲಾನುಭವಿಗಳ ಆಯ್ಕೆಯು ಅರ್ಜಿ ಸಲ್ಲಿಕೆಯ ಜೇಷ್ಠತೆಯನ್ನು ಆಧರಿಸಿರುತ್ತದೆ.
4. ರೀಲಿಂಗ್ ಶೆಡ್ ನಿರ್ಮಿಸಲು ಗುರುತಿಸಿರುವ ನಿವೇಶನ/ಆಸ್ತಿಯು ಅರ್ಜಿದಾರರ ಹೆಸರಿನಲ್ಲಿ ಇರಬೇಕು ಹಾಗೂ ಸಂಬಂಧಪಟ್ಟಂತೆ ಖಾತೆ ಹೊಂದಿರಬೇಕು.
5. ನಿರ್ಮಿಸುವ ರೀಲಿಂಗ್ ಶೆಡ್ ವಾಸದ ಮನೆಯಿಂದ ಪ್ರತ್ಯೇಕವಾಗಿರಬೇಕು ಹಾಗೂ ಇಲಾಖೆ ನೀಡಿರುವ ನಕ್ಷೆಗೆ ಅನುಗುಣವಾಗಿರಬೇಕು.

6. ರೀಲಿಂಗ್ ಶೆಡ್ ನಿರ್ಮಾಣವನ್ನು ಫಲಾನುಭವಿಯಾಗಿ ಆಯ್ಕೆ ಪತ್ರ ಸ್ವೀಕರಿಸಿದ 06 ತಿಂಗಳುಗಳಲ್ಲಿ ಪೂರೈಸಬೇಕು. ಇಲ್ಲದಿದ್ದ ಪಕ್ಷದಲ್ಲಿ ಫಲಾನುಭವಿ ಆಯ್ಕೆಯು ತನ್ನಷ್ಟಕ್ಕೆ ತಾನೇ ರದ್ದಾಗುತ್ತದೆ.
7. ರೀಲಿಂಗ್ ಶೆಡ್ ನಿರ್ಮಾಣದ ನಂತರ ಕೊನೆಯ ಹಂತದ ಒಂದು ಛಾಯಾ ಚಿತ್ರ (photo) ಗಳನ್ನು ಜಿಪಿಎಸ್ ಅಳವಡಿಕೆಯೊಂದಿಗೆ ಫಲಾನುಭವಿ ಮತ್ತು ಇಲಾಖೆ ಅಧಿಕಾರಿಗಳೊಂದಿಗೆ ತೆಗೆದುಕೊಳ್ಳುವುದು ಕಡ್ಡಾಯ.
8. ನಿರ್ಮಿಸಿದ ರೀಲಿಂಗ್ ಶೆಡ್‌ಗೆ ಸಹಾಯಧನ ಮಂಜೂರಾತಿಗಾಗಿ ಫಲಾನುಭವಿಯು ಸ್ವತ್ತಿನ ಒಡೆತನವನ್ನು ರೇಷ್ಮೆ ಇಲಾಖೆಯ ಹೆಸರಿಗೆ 05 ವರ್ಷಗಳಿಗೆ ಅಡಮಾನ ಪತ್ರ ನೀಡಬೇಕು ಹಾಗೂ ಇದು ಋಣಭಾರ ರಾಹಿತ ಪ್ರಮಾಣ ಪತ್ರದಲ್ಲಿ ನಮೂದಾಗಬೇಕು.
9. ನಿರ್ಮಿಸಿದ ರೀಲಿಂಗ್ ಶೆಡ್‌ಗೆ ಸರ್ಕಾರದ ವಸತಿ ಯೋಜನೆಯಡಿ ಸಹಾಯಧನ ನೀಡಿರದ ಬಗ್ಗೆ ಸಂಬಂಧಪಟ್ಟ ನಗರ ಸಭೆ/ಗ್ರಾಮ ಪಂಚಾಯತಿ ಅಧಿಕಾರಿಗಳಿಂದ ದೃಢೀಕರಣ ಪಡೆದು ಸಲ್ಲಿಸಬೇಕು.
10. ನಿರ್ಮಿಸಿದ ರೀಲಿಂಗ್ ಶೆಡ್ ಗೋಡೆ ಮೇಲೆ ಫಲಾನುಭವಿ ಹೆಸರು, ಯಾವ ಯೋಜನೆಯಡಿ ಮತ್ತು ಸಾಲಿನಲ್ಲಿ ನಿರ್ಮಿಸಿರುವ ಕಟ್ಟಡ ಹಾಗೂ ಸಹಾಯಧನದ ಮೊತ್ತವನ್ನು ಸ್ಪಷ್ಟವಾಗಿ ಬರೆಸಬೇಕು.
11. ಕನಿಷ್ಠ ಮುಂದಿನ 05 ವರ್ಷಗಳವರೆಗೆ ಇಲಾಖೆ ನಿಗದಿಪಡಿಸಬಹುದಾದ ನಿಬಂಧನೆಗೆ ಒಳಪಟ್ಟು ನೂಲು ಬಿಚ್ಚಾಣಿಕೆಯನ್ನು ಮುಂದುವರೆಸಿಕೊಂಡು ಹೋಗುವ ಹಾಗೂ ಉದ್ದೇಶಿತ ರೇಷ್ಮೆ ನೂಲು ಬಿಚ್ಚಾಣಿಕೆ ಚಟುವಟಿಕೆಗೆ ಮಾತ್ರ ಬಳಸುವ ಬಗ್ಗೆ ರೂ.50/- ರ ಛಾಪಾ ಕಾಗದದಲ್ಲಿ ಮುಚ್ಚಳಿಕೆ ನೀಡಬೇಕು.
12. ರೀಲಿಂಗ್ ಘಟಕದಲ್ಲಿ ಬಾಲ ಕಾರ್ಮಿಕರನ್ನು (14 ವರ್ಷ ತುಂಬಿರದ ಮಕ್ಕಳು) ನಿಯೋಜನೆ ಮಾಡಿಕೊಂಡಿರುವುದಿಲ್ಲವೆಂದು, ಒಂದು ವೇಳೆ ಉಲ್ಲಂಘಿಸಿದ ಬಗ್ಗೆ ತಪ್ಪಿತಸ್ಥನೆಂದು ಮತ್ತು ಅಪರಾಧಿಯೆಂದು ನಿರ್ದೇಶನದಲ್ಲಿ ಮಕ್ಕಳ ದುಡಿಮೆ (ನಿಷೇಧ ಮತ್ತು ವಿನಿಯಮನ) ಅಧಿನಿಯಮ, 1986 ರಡಿ ದಂಡನೆಗೆ ಬದ್ಧನಾಗಿರುವುದಾಗಿ ಘೋಷಣೆ ನೀಡಬೇಕು.
13. ಸಹಾಯಧನಕ್ಕಾಗಿ ಇಲಾಖೆಯು ನಿಗದಿಪಡಿಸಿರುವ ನಮೂನೆಯಲ್ಲಿ ಅರ್ಜಿಯನ್ನು ಅಗತ್ಯ ದಾಖಲಾತಿಗಳೊಂದಿಗೆ ಸಂಬಂಧಪಟ್ಟ ತಾಂತ್ರಿಕ ಸೇವಾ ಕೇಂದ್ರ (ರೀಲಿಂಗ್) ಅಧಿಕಾರಿಗಳಿಗೆ/ಗೂಡಿನ ನಂತರದ ಚಟುವಟಿಕೆ ಅಧಿಕಾರಿಗಳಿಗೆ ನಮೂನೆ-1 ರಲ್ಲಿ ಸಲ್ಲಿಸತಕ್ಕದ್ದು.
14. ಇಲಾಖೆಯಿಂದ ನೀಡಿರುವ ವಿತ್ತೀಯ ಪ್ರಾಧಿಕಾರದನ್ವಯ ಸಹಾಯಧನ ಮಂಜೂರಾತಿಗೆ ಕ್ರಮವಹಿಸುವುದು. K2 ಮುಖಾಂತರ ಫಲಾನುಭವಿಯ ಬ್ಯಾಂಕ್ ಖಾತೆಗೆ ಸಹಾಯಧನವನ್ನು ನೇರವಾಗಿ ಜಮಾ ಮಾಡುವುದು.

ಇಲಾಖೆ ಅಧಿಕಾರಿಗಳು ಸಮುಚಿತ ಮಾರ್ಗದಲ್ಲಿ ಅನುಸರಿಸಬೇಕಾದ ಕ್ರಮಗಳು:

ರೇಷ್ಮೆ ವಿಸ್ತರಣಾಧಿಕಾರಿಗಳು/ಉಸ್ತುವಾರಿ ಅಧಿಕಾರಿಗಳು, ತಾಂತ್ರಿಕ ಸೇವಾ ಕೇಂದ್ರ (ರೀಲಿಂಗ್)/ ಗೂಡಿನ ನಂತರದ ಚಟುವಟಿಕೆ ಅಧಿಕಾರಿಗಳು ಫಲಾನುಭವಿಯು ದಾಖಲಾತಿಗಳೊಂದಿಗೆ ನಮೂನೆ-1 ರಲ್ಲಿ ಸಲ್ಲಿಸಿದ ಮಾಹಿತಿಯನ್ನು (ಪ್ರಸ್ತಾವನೆ) ಪರಿಶೀಲಿಸುವುದು. ಅದರಂತೆ, ಮಾಹಿತಿಯನ್ನು ನಮೂನೆ-2 ರಲ್ಲಿ ಮಹಜರ್‌ನೊಂದಿಗೆ ದೃಢೀಕರಿಸುವುದು ಮತ್ತು ಎಲ್ಲ ದಾಖಲಾತಿಗಳೊಂದಿಗೆ ಪ್ರಸ್ತಾವನೆಯನ್ನು ಮೇಲಾಧಿಕಾರಿಗಳಿಗೆ ಶಿಫಾರಸ್ಸು ಮಾಡುವುದು. ಮೇಲಾಧಿಕಾರಿಗಳು (ರೇಷ್ಮೆ ಉಪ ನಿರ್ದೇಶಕರು/ರೇಷ್ಮೆ ಜಂಟಿ ನಿರ್ದೇಶಕರು) ಸ್ಥಳ ಪರಿಶೀಲನೆ ನಡೆಸಿ ನಿಯಮಾನುಸಾರ ಶೆಡ್ ನಿರ್ಮಿಸಿರುವುದನ್ನು ದೃಢೀಕರಿಸುವುದು, ಫಲಾನುಭವಿ ಆಧಾರಿತ ಕಾರ್ಯಕ್ರಮಗಳಿಗೆ ಸಹಾಯಧನ ಮಂಜೂರು ಮಾಡಲು ವಿತ್ತೀಯ ಪ್ರತ್ಯಾಧಿಕಾರ ನೀಡಿರುವಂತೆ ಕ್ರಮವಹಿಸುವುದು/ರೇಷ್ಮೆ ಕೃಷಿ ಅಭಿವೃದ್ಧಿ ಆಯುಕ್ತರು ಹಾಗೂ ರೇಷ್ಮೆ ನಿರ್ದೇಶಕರಿಗೆ ಮಂಜೂರಾತಿಗಾಗಿ ಶಿಫಾರಸ್ಸು ಮಾಡುವುದು.

ಸ್ಥಳ ಪರಿಶೀಲನೆ ಸಮಯದಲ್ಲಿ ಪ್ರಮುಖವಾಗಿ ಗಮನಿಸಬೇಕಾದ ಮತ್ತು ದೃಢಪಡಿಸಿಕೊಳ್ಳಬೇಕಾದ ಅಂಶಗಳು:

1. ಕುಟುಂಬದ ಇತರೆ ಸದಸ್ಯರಾರು ಕಾರ್ಯಕ್ರಮದ ಸವಲತ್ತನ್ನು ಪಡೆದಿರಬಾರದು.
2. ರೀಲಿಂಗ್ ಶೆಡ್ ನಿರ್ಮಿಸಿರುವ ನಿವೇಶನ/ಆಸ್ತಿಯು ಫಲಾನುಭವಿ ಹೆಸರಿನಲ್ಲಿ ಇರಬೇಕು ಹಾಗೂ ಸಂಬಂಧಪಟ್ಟಂತೆ ಖಾತೆ ಹೊಂದಿರಬೇಕು.

3. ನಿರ್ಮಿಸಿರುವ ರೀಲಿಂಗ್ ಶೆಡ್ ವಾಸದ ಮನೆಯಿಂದ ಪ್ರತ್ಯೇಕವಾಗಿರುವ ಹಾಗೂ ಇಲಾಖೆ ನೀಡಿರುವ ನಕ್ಷೆಗೆ ಅನುಗುಣವಾಗಿ ನಿರ್ಮಿತವಾಗಿರುವ ಬಗ್ಗೆ ದೃಢಪಡಿಸಿಕೊಳ್ಳಬೇಕು.
4. ನಿರ್ಮಿಸಿದ ರೀಲಿಂಗ್ ಶೆಡ್‌ಗೆ ಸರ್ಕಾರದ ವಸತಿ ಯೋಜನೆಯಡಿ ಸಹಾಯಧನ ನೀಡಿರದ ಬಗ್ಗೆ ಸಂಬಂಧಪಟ್ಟ ನಗರ ಸಭೆ/ಗ್ರಾಮ ಪಂಚಾಯತಿ ಅಧಿಕಾರಿಗಳಿಂದ ದೃಢೀಕರಣ ಪಡೆದಿರುವುದನ್ನು ಪರಿಶೀಲಿಸುವುದು.
5. ಫಲಾನುಭವಿಯು ನಿರ್ಮಿಸಿರುವ ರೀಲಿಂಗ್ ಶೆಡ್‌ನಲ್ಲಿ ಸ್ಥಾಪಿಸಿರುವ ರೀಲಿಂಗ್ ಯಂತ್ರೋಪಕರಣದ/ಘಟಕದ ಮಾಲೀಕರಾಗಿರುವ ಹಾಗೂ ಸದರಿ ರೀಲಿಂಗ್ ಯಂತ್ರೋಪಕರಣದ ಮಾದರಿ ಯಾವುದೆಂದು (ಮಲ್ಟಿಎಂಡ್/ಸುಧಾರಿತ ಕಾಟೇಜ್ ಬೇಸಿನ್/ಇಟಾಲಿಯನ್ ಕಾಟೇಜ್ ಬೇಸಿನ್) ದೃಢಪಡಿಸಿಕೊಳ್ಳುವುದು.
6. ಒಂದು ವೇಳೆ ಅರ್ಜಿದಾರರು ಯಂತ್ರೋಪಕರಣದ ಮಾಲೀಕರಲ್ಲದೆ, ಬಾಡಿಗೆ/ಲೀಸ್ ಮೇರೆಗೆ ರೀಲಿಂಗ್ ಘಟಕವನ್ನು ಸ್ಥಳಾಂತರಿಸಿಕೊಂಡು ನಿರ್ಮಿಸಿರುವ ಶೆಡ್‌ನಲ್ಲಿ ರೀಲಿಂಗ್ ನಡೆಸುತ್ತಿರುವುದು ದೃಢಪಟ್ಟಲ್ಲಿ ಅಂತಹ ಪ್ರಕರಣಗಳನ್ನು ಕಾರ್ಯಕ್ರಮದ ಸವಲತ್ತಿಗೆ ಪರಿಗಣಿಸಬಾರದು.
7. ನಿರ್ಮಿಸಿದ ರೀಲಿಂಗ್ ಶೆಡ್ ಗೋಡೆ ಮೇಲೆ ಫಲಾನುಭವಿಯು ತನ್ನ ಹೆಸರು, ಯಾವ ಯೋಜನೆಯಡಿ ಮತ್ತು ಸಾಲಿನಲ್ಲಿ ನಿರ್ಮಿಸಿರುವ ಕಟ್ಟಡ ಹಾಗೂ ಸಹಾಯಧನದ ಮೊತ್ತವನ್ನು ಸ್ಪಷ್ಟವಾಗಿ ಬರೆಸಿರಬೇಕು.

2021-22 ನೇ ಸಾಲಿನಲ್ಲಿ ರೇಷ್ಮೆ ಅಭಿವೃದ್ಧಿ ಯೋಜನೆ-ವಿಶೇಷ ಘಟಕ ಯೋಜನೆ/ಗಿರಿಜನ ಉಪಯೋಜನೆ
ಅಡಿ ಅನುಷ್ಠಾನಗೊಳ್ಳುವ ಕಾರ್ಯಕ್ರಮಗಳು
ಕಾರ್ಯಕ್ರಮ: 2 - ರೀಲಿಂಗ್ ಶೆಡ್ ನಿರ್ಮಾಣಕ್ಕೆ ಸಹಾಯಧನ

ನಮೂನೆ-1 : ಫಲಾನುಭವಿ ಅರ್ಜಿ

ಅರ್ಜಿದಾರರ
ಭಾವ ಚಿತ್ರ

ಶೆಡ್ ವಿಸ್ತೀರ್ಣ:1200/900/600 ಚ.ಅಡಿ

ವರ್ಗ:ಪ.ಜಾತಿ/ಪ.ಪಂಗಡ

ಕ್ರ.ಸಂ.	ಮಾಹಿತಿ	ವಿವರ	
1	ಫಲಾನುಭವಿ ಹೆಸರು		
2	ತಂದೆ/ಗಂಡನ ಹೆಸರು		
3	ಪೂರ್ಣ ಅಂಚೆ ವಿಳಾಸ		
4	ಮೊಬೈಲ್ ಸಂಖ್ಯೆ		
5	ಪ್ರವರ್ಗ - ಜಾತಿ ಪ್ರಮಾಣ ಪತ್ರವನ್ನು ಲಗತ್ತಿಸುವುದು	ಪ.ಜಾತಿ/ಪ.ಪಂಗಡ : ವಿಕಲಚೇತನರು/ಮಹಿಳೆ	
6	ರೀಲಿಂಗ್ ರಹದಾರಿ ಸಂಖ್ಯೆ - ಪ್ರತಿ ಲಗತ್ತಿಸುವುದು		
7	ಆಧಾರ್ ಸಂಖ್ಯೆ - ಪ್ರತಿ ಲಗತ್ತಿಸುವುದು		
8	ಬ್ಯಾಂಕ್ ಉಳಿತಾಯ ಖಾತೆ (ಆಧಾರ್ ಲಿಂಕಿತ) ಸಂಖ್ಯೆ- ಹೆಸರು, ಖಾತೆ ಸಂಖ್ಯೆ, ಐಎಫ್‌ಎಸ್‌ಸಿ ಕೋಡ್ ವಿವರವುಳ್ಳ ಪಾಸು ಪುಸ್ತಕ ಪುಟದ ಪ್ರತಿ ಲಗತ್ತಿಸುವುದು		
9	ರೀಲಿಂಗ್ ಶೆಡ್ ನಿರ್ಮಾಣಕ್ಕಾಗಿ ಗುರುತಿಸಿರುವ ನಿವೇಶನ/ಆಸ್ತಿಯ ಅಥವಾ ಜಮೀನಿನ ವಿವರ	ನಿವೇಶನ/ಆಸ್ತಿಯ ವಿವರ	ಜಮೀನಿನ ವಿವರ
		ಜಿಲ್ಲೆ:	ಜಿಲ್ಲೆ:
		ತಾಲ್ಲೂಕು:	ತಾಲ್ಲೂಕು:
		ಹೋಬಳಿ:	ಹೋಬಳಿ:
		ಗ್ರಾಮ:	ಗ್ರಾಮ:
		ಖಾತೆ ಸಂ:	ಖಾತೆ ಸಂ:
		ವಿಸ್ತೀರ್ಣ:	ವಿಸ್ತೀರ್ಣ:
		ಉದ್ದೇಶಿತ ಶೆಡ್ ವಿಸ್ತೀರ್ಣ:	ಉದ್ದೇಶಿತ ಶೆಡ್ ವಿಸ್ತೀರ್ಣ:
10	ನೀರಿನ ಸೌಕರ್ಯ ಮತ್ತು ಲಭ್ಯತೆ		

11	ವಿದ್ಯುತ್ ಸಂಪರ್ಕಕ್ಕೆ ಇರುವ ಅವಕಾಶ	
12	ಹಾಲಿ ಹೊಂದಿರುವ ರೀಲಿಂಗ್ ಘಟಕ	
13	ರೇಷ್ಮೆ ನೂಲು ಬಿಚ್ಚಾಣಿಕೆಯಲ್ಲಿನ ಅನುಭವ	ಹೊಸಬರು/_____ ವರ್ಷ
14	ಈ ಹಿಂದೆ ಕುಟುಂಬದ ಸದಸ್ಯರಲ್ಲಿ ಯಾರಾದರೂ ಕಾರ್ಯಕ್ರಮದ ಸೌಲಭ್ಯ ಪಡೆದಿರುತ್ತಾರೆಯೇ? ಹೌದಾದರೆ, ಯಾರ ಹೆಸರಿನಲ್ಲಿ ಮತ್ತು ಯಾವ ವರ್ಷ? - ಪಡಿತರ ಚೀಟಿಯ ಪ್ರತಿ ಲಗತ್ತಿಸುವುದು	

ರೀಲಿಂಗ್ ಶೆಡ್ ನಿರ್ಮಾಣಕ್ಕಾಗಿ ಸಹಾಯಧನ ಕೋರಿ ಅರ್ಜಿಯಲ್ಲಿನ ಮಾಹಿತಿಗೆ ಒದಗಿಸಿರುವ ವಿವರಗಳು ಮತ್ತು ದಾಖಲಾತಿಗಳು ನಿಖರವಾಗಿದೆಯೆಂದು ಪ್ರಮಾಣ ಮಾಡುತ್ತೇನೆ.

ಸ್ಥಳ:

ದಿನಾಂಕ:

ಫಲಾನುಭವಿ/ಅರ್ಜಿದಾರರ ಸಹಿ

ಅರ್ಜಿಯಲ್ಲಿನ ವಿವರಗಳನ್ನು ಪರಿಶೀಲಿಸಿದೆ. ಅರ್ಜಿದಾರರು ಪರಿಶಿಷ್ಟ ಜಾತಿಗೆ/ಪರಿಶಿಷ್ಟ ಪಂಗಡಕ್ಕೆ ಸೇರಿದವರಾಗಿದ್ದು, _____ ರೀಲಿಂಗ್ ಘಟಕ ಹೊಂದಿರುತ್ತಾರೆ. ನಿರ್ಮಿಸಿರುವ _____ ಚ.ಅಡಿ ರೀಲಿಂಗ್ ಶೆಡ್ ಅನ್ನು _____ ಚ.ಅಡಿ ಗಳಿಗೆ ಸೀಮಿತಗೊಳಿಸಿದೆ. ಸದರಿಯವರನ್ನು _____ ನೇ ಸಾಲಿನ ಫಲಾನುಭವಿಯಾಗಿ ಪರಿಗಣಿಸಬಹುದಾಗಿರುತ್ತದೆ.

ಅಥವಾ

ಈ ಕೆಳಕಂಡ ಕಾರಣಗಳಿಂದ ಸದರಿಯವರ ಅರ್ಜಿಯನ್ನು ಫಲಾನುಭವಿ ಆಯ್ಕೆ ಸಮಿತಿಗೆ ಶಿಫಾರಸ್ಸು ಮಾಡಲು ಸಾಧ್ಯವಿರುವುದಿಲ್ಲ.

- 1.
- 2.

ರೇಷ್ಮೆ ವಿಸ್ತರಣಾಧಿಕಾರಿಗಳು
ತಾಂತ್ರಿಕ ಸೇವಾ ಕೇಂದ್ರ (ರೀಲಿಂಗ್)
(ಕಛೇರಿ ಮೊಹರಿನೊಂದಿಗೆ)

ರೇಷ್ಮೆ ಸಹಾಯಕ ನಿರ್ದೇಶಕರು
ಗೂಡಿನ ನಂತರದ ಚಟುವಟಿಕೆ
(ಕಛೇರಿ ಮೊಹರಿನೊಂದಿಗೆ)

ನಮೂನೆ-2 : ಮಹಜರ್

ದಿನಾಂಕ:_____ ರಂದು _____ ಸಮಯದಲ್ಲಿ ಶ್ರೀ/ಶ್ರೀಮತಿ _____
 ರೇಷ್ಮೆ ವಿಸ್ತರಣಾಧಿಕಾರಿ/ಉಸ್ತುವಾರಿ ಅಧಿಕಾರಿ, ತಾಂತ್ರಿಕ ಸೇವಾ ಕೇಂದ್ರ (ರೀಲಿಂಗ್) _____/
 ರೇಷ್ಮೆ ಸಹಾಯಕ ನಿರ್ದೇಶಕರು, ಗೂಡಿನ ನಂತರದ ಚಟುವಟಿಕೆ, _____ ಆದ ನಾನು
 ಕಛೇರಿ ಸಿಬ್ಬಂದಿಯಾದ ಶ್ರೀ/ಶ್ರೀಮತಿ _____, _____ ರವರೊಂದಿಗೆ
 _____ ಜಿಲ್ಲೆ, _____ ತಾಲ್ಲೂಕು, _____ ಹೋಬಳಿ,
 _____ ಗ್ರಾಮದ ಅರ್ಜಿದಾರರಾದ ಶ್ರೀ/ಶ್ರೀಮತಿ _____ ಬಿನ್/ಕೋಂ
 _____ ರವರು _____ ತಾಲ್ಲೂಕು, _____ ಹೋಬಳಿ,
 _____ ಗ್ರಾಮದ ಸ್ವತ್ತಿನ/ಸರ್ವೆ ಸಂಖ್ಯೆ _____ ರ _____ ವಿಸ್ತೀರ್ಣದಲ್ಲಿ
 ಹೊಸದಾಗಿ ನಿರ್ಮಿಸಿರುವ _____ ಅಳತೆಯ ಒಟ್ಟು _____ ಚ.ಅಡಿಯ
 ಪ್ರತ್ಯೇಕ ರೀಲಿಂಗ್ ಶೆಡ್ ಅನ್ನು ಅವರ ಅನುಮತಿಯ ಮೇರೆಗೆ ಮತ್ತು ಸಾಕ್ಷಿದಾರರಾದ ಶ್ರೀ/ಶ್ರೀಮತಿ
 _____ ಮತ್ತು ಶ್ರೀ/ಶ್ರೀಮತಿ _____ ರವರುಗಳ
 ಉಪಸ್ಥಿತಿಯಲ್ಲಿ ಮಹಜರ್ ನಡೆಸಿದ್ದು, ರೀಲಿಂಗ್ ಶೆಡ್‌ನ ಚಕ್ಕುಬಂದಿ ಇಂತಿದೆ.

ಪೂರ್ವಕ್ಕೆ	
ಪಶ್ಚಿಮಕ್ಕೆ	
ಉತ್ತರಕ್ಕೆ	
ದಕ್ಷಿಣಕ್ಕೆ	

ಶ್ರೀ/ಶ್ರೀಮತಿ _____ ರವರು ಸ್ವತಃ ಬಂಡವಾಳ/
 ಬ್ಯಾಂಕ್ ಸಾಲದ ಪಡೆದು ರೀಲಿಂಗ್ ಶೆಡ್ ನಿರ್ಮಿಸಿದ್ದು, _____
 ರೀಲಿಂಗ್ ಘಟಕ ಹೊಂದಿರುತ್ತಾರೆ. ಸದರಿಯವರು ರೇಷ್ಮೆ ನೂಲು ಬಿಚ್ಚಾಣಿಕೆಯಲ್ಲಿ ಹೊಸಬರಾಗಿರುತ್ತಾರೆ/
 _____ ವರ್ಷಗಳ ಅನುಭವ ಹೊಂದಿರುತ್ತಾರೆ. ಕನಿಷ್ಠ 05 ಮುಂದಿನ ವರ್ಷಗಳವರೆಗೆ ಇಲಾಖೆ
 ನಿಗದಿಪಡಿಸಬಹುದಾದ ನಿಬಂಧನೆಗೆ ಒಳಪಟ್ಟು ನೂಲು ಬಿಚ್ಚಾಣಿಕೆಯನ್ನು ಮುಂದುವರೆಸಿಕೊಂಡು ಹೋಗುವ
 ಹಾಗೂ ಉದ್ದೇಶಿತ ರೇಷ್ಮೆ ನೂಲು ಬಿಚ್ಚಾಣಿಕೆ ಚಟುವಟಿಕೆ ಮಾತ್ರ ಬಳಸುವ ಬಗ್ಗೆ ರೂ.50/- ರ ಛಾಪಾ
 ಕಾಗದದಲ್ಲಿ ಮುಚ್ಚಳಿಕೆ ನೀಡಿರುತ್ತಾರೆ.

ಶ್ರೀ/ಶ್ರೀಮತಿ _____ ಬಿನ್/ಕೋಂ _____
 _____ (ಗ್ರಾಮ) ರವರು ಪರಿಶಿಷ್ಟ ಜಾತಿಗೆ/ಪರಿಶಿಷ್ಟ ಪಂಗಡಕ್ಕೆ ಸೇರಿದ್ದು, 2021-22 ನೇ
 ಸಾಲಿನ ಫಲಾನುಭವಿ ಆಯ್ಕೆ ಪಟ್ಟಿಯಲ್ಲಿ ಸೇರಿದವರಾಗಿರುತ್ತಾರೆ. ಈ ಹಿಂದೆ ಇವರ ಕುಟುಂಬದ ಸದಸ್ಯರಲ್ಲಿ
 ಯಾರಿಗೂ ಈ ಸವಲತ್ತನ್ನು ಒದಗಿಸಿರದ ಬಗ್ಗೆ ಹಾಗೂ ನಿರ್ಮಿಸಿರುವ ರೀಲಿಂಗ್ ಶೆಡ್‌ಗೆ ಸರ್ಕಾರದ ವಸತಿ
 ಯೋಜನೆಯಡಿ ಸಹಾಯಧನ ನೀಡಿರದ ಬಗ್ಗೆ ಸಂಬಂಧಪಟ್ಟ ನಗರ ಸಭೆ/ಗ್ರಾಮ ಪಂಚಾಯತಿ
 ಅಧಿಕಾರಿಗಳಿಂದ ದೃಢಪಟ್ಟಿರುತ್ತದೆ. ಸದರಿಯವರನ್ನು 2021-22 ನೇ ಸಾಲಿನ ರೇಷ್ಮೆ ಅಭಿವೃದ್ಧಿ ಯೋಜನೆ-

ವಿಶೇಷ ಘಟಕ ಯೋಜನೆ/ಗಿರಿಜನ ಉಪಯೋಜನೆ ಲೆಕ್ಕ ಶೀರ್ಷಿಕೆ: 2851-00-107-1-35(422/423) ಅಡಿ ಅರ್ಹ ಸಹಾಯಧನ ಮಂಜೂರಾತಿಗೆ ಪರಿಗಣಿಸಬಹುದಾಗಿರುತ್ತದೆ.

ಸಾಕ್ಷಿಗಳ ಸಹಿ (ಹೆಸರು, ವಿಳಾಸ ಮತ್ತು ಮೊಬೈಲ್ ಸಂಖ್ಯೆಯೊಂದಿಗೆ):

1.

2.

ಸ್ಥಳ:

ನನ್ನ ಸಮಕ್ಷಮದಲ್ಲಿ

ದಿನಾಂಕ:

ಮಹಜರ್ ಅಧಿಕಾರಿ
(ಕಛೇರಿ ಮೊಹರಿನೊಂದಿಗೆ)

ಅರ್ಜಿಯಲ್ಲಿನ ವಿವರಗಳು ಮತ್ತು ಮಹಜರ್‌ನಲ್ಲಿ ದೃಢಪಟ್ಟಿರುವಂತೆ, ಶ್ರೀ/ಶ್ರೀಮತಿ _____
ಬಿನ್/ಕೋಂ _____, (ಸ್ಥಳ) _____ ರವರು _____
ಗ್ರಾಮದ ಸ್ವತ್ತಿನ/ಸರ್ವೆ ಸಂಖ್ಯೆ _____ ರ _____ ವಿಸ್ತೀರ್ಣದಲ್ಲಿ ಹೊಸದಾಗಿ
ನಿರ್ಮಿಸಿರುವ _____ ಅಳತೆಯ ಒಟ್ಟು _____ ಚ.ಅಡಿಯ ಪ್ರತ್ಯೇಕ ರೀಲಿಂಗ್ ಶೆಡ್ ಅನ್ನು
ಸದರಿಯವರು _____ ರೀಲಿಂಗ್ ಘಟಕ
ಹೊಂದಿರುವುದರಿಂದ _____ ಚ.ಅಡಿ ಗಳಿಗೆ ಸೀಮಿತಗೊಳಿಸಿದೆ ಹಾಗೂ ಅರ್ಹ ಸಹಾಯಧನ ರೂ.
_____ (ರೂಪಾಯಿ _____)

ಗಳನ್ನು ರೇಷ್ಮೆ ಅಭಿವೃದ್ಧಿ ಯೋಜನೆ-ವಿಶೇಷ ಘಟಕ ಯೋಜನೆ/ಗಿರಿಜನ ಉಪಯೋಜನೆ ಲೆಕ್ಕ ಶೀರ್ಷಿಕೆ:
2851-00-107-1-35(422/423) ಅಡಿ ಮಂಜೂರು ಮಾಡಲು ಶಿಫಾರಸ್ಸು ಮಾಡಿದೆ.

ರೇಷ್ಮೆ ವಿಸ್ತರಣಾಧಿಕಾರಿಗಳು
ತಾಂತ್ರಿಕ ಸೇವಾ ಕೇಂದ್ರ (ರೀಲಿಂಗ್)
(ಕಛೇರಿ ಮೊಹರಿನೊಂದಿಗೆ)

ರೇಷ್ಮೆ ಸಹಾಯಕ ನಿರ್ದೇಶಕರು
ಗೂಡಿನ ನಂತರದ ಚಟುವಟಿಕೆ
(ಕಛೇರಿ ಮೊಹರಿನೊಂದಿಗೆ)

ಮೇಲಾಧಿಕಾರಿಗಳ ಶಿಫಾರಸ್ಸು

ಶ್ರೀ/ಶ್ರೀಮತಿ _____ ಬಿನ್/ಕೋಂ _____ ರವರು
_____ ಜಿಲ್ಲೆ, _____ ತಾಲ್ಲೂಕು, _____ ಹೋಬಳಿ,
_____ ಗ್ರಾಮದ ಸ್ವತ್ತಿನ/ಸರ್ವೆ ಸಂಖ್ಯೆ _____ ರ _____ ವಿಸ್ತೀರ್ಣದಲ್ಲಿ
ಹೊಸದಾಗಿ ನಿರ್ಮಿಸಿರುವ _____ ಅಳತೆಯ ಒಟ್ಟು _____ ಚ.ಅಡಿಯ ಪ್ರತ್ಯೇಕ ರೀಲಿಂಗ್
ಶೆಡ್ ಅನ್ನು ದಿನಾಂಕ: _____ ರಂದು ಪರಿವೀಕ್ಷಿಸಿದೆ. ಸದರಿಯವರು _____
_____ ರೀಲಿಂಗ್ ಘಟಕ ಹೊಂದಿರುವುದರಿಂದ ನಿರ್ಮಿಸಿರುವ ರೀಲಿಂಗ್
ಶೆಡ್ ಅನ್ನು _____ ಚ.ಅಡಿ ಗಳಿಗೆ ಸೀಮಿತಗೊಳಿಸಿದೆ. ಪರಿಶಿಷ್ಟ ಜಾತಿಗೆ/ಪರಿಶಿಷ್ಟ ಪಂಗಡಕ್ಕೆ ಸೇರಿದ ಇವರು
2021-22 ನೇ ಸಾಲಿನ ಫಲಾನುಭವಿ ಆಯ್ಕೆ ಪಟ್ಟಿಯಲ್ಲಿ ಸೇರಿದವರಾಗಿರುತ್ತಾರೆ. ಅರ್ಹ ಸಹಾಯಧನ
ರೂ. _____ (ರೂಪಾಯಿ _____) ಗಳನ್ನು
ರೇಷ್ಮೆ ಅಭಿವೃದ್ಧಿ ಯೋಜನೆ/ಗಿರಿಜನ ಉಪಯೋಜನೆ ಲೆಕ್ಕ ಶೀರ್ಷಿಕೆ:2851-00-107-1-35(422/423) ಅಡಿ
ಮಂಜೂರು ಮಾಡಲು ಶಿಫಾರಸ್ಸು ಮಾಡಿದೆ.

ರೇಷ್ಮೆ ಉಪ ನಿರ್ದೇಶಕರು
ರೇಷ್ಮೆ ಗೂಡು ಮಾರುಕಟ್ಟೆ/
_____ ಜಿಲ್ಲಾ ಪಂಚಾಯತ್
(ಕಛೇರಿ ಮೊಹರಿನೊಂದಿಗೆ)

ಶ್ರೀ/ಶ್ರೀಮತಿ _____ ಬಿನ್/ಕೋಂ _____ ರವರು
_____ ಜಿಲ್ಲೆ, _____ ತಾಲ್ಲೂಕು, _____ ಹೋಬಳಿ,
_____ ಗ್ರಾಮದ ಸ್ವತ್ತಿನ/ಸರ್ವೆ ಸಂಖ್ಯೆ _____ ರ _____ ವಿಸ್ತೀರ್ಣದಲ್ಲಿ
ಹೊಸದಾಗಿ ನಿರ್ಮಿಸಿರುವ _____ ಅಳತೆಯ ಒಟ್ಟು _____ ಚ.ಅಡಿಯ ಪ್ರತ್ಯೇಕ ರೀಲಿಂಗ್
ಶೆಡ್ ಅನ್ನು ದಿನಾಂಕ: _____ ರಂದು ಪರಿವೀಕ್ಷಿಸಿದೆ. ನಿರ್ಮಿಸಿರುವ ರೀಲಿಂಗ್ ಶೆಡ್ ಅನ್ನು _____
ಚ.ಅಡಿಗಳಿಗೆ ಸೀಮಿತಗೊಳಿಸಿದೆ. ಪರಿಶಿಷ್ಟ ಜಾತಿಗೆ/ಪರಿಶಿಷ್ಟ ಪಂಗಡಕ್ಕೆ ಸೇರಿದ ಇವರು 2021-22ನೇ ಸಾಲಿನ
ಫಲಾನುಭವಿ ಆಯ್ಕೆ ಪಟ್ಟಿಯಲ್ಲಿ ಸೇರಿದವರಾಗಿರುತ್ತಾರೆ. ಅರ್ಹ ಸಹಾಯಧನ ರೂ. _____
(ರೂಪಾಯಿ _____) ಗಳನ್ನು ರೇಷ್ಮೆ
ಅಭಿವೃದ್ಧಿ ಯೋಜನೆ-ವಿಶೇಷ ಘಟಕ ಯೋಜನೆ/ಗಿರಿಜನ ಉಪಯೋಜನೆ ಲೆಕ್ಕ ಶೀರ್ಷಿಕೆ:2851-00-107-1-
35(422/423) ಅಡಿ ಫಲಾನುಭವಿ ಆಧಾರಿತ ಕಾರ್ಯಕ್ರಮಗಳಿಗೆ ಸಹಾಯಧನ ಮಂಜೂರು ಮಾಡಲು ವಿತ್ತೀಯ
ಪ್ರತ್ಯಾಧಿಕಾರ ನೀಡಿರುವಂತೆ ಮಂಜೂರು ಮಾಡಿದೆ/ಮಾಡಲು ರೇಷ್ಮೆಕೃಷಿ ಅಭಿವೃದ್ಧಿ ಆಯುಕ್ತರು ಹಾಗೂ ರೇಷ್ಮೆ
ನಿರ್ದೇಶಕರಿಗೆ ಶಿಫಾರಸ್ಸು ಮಾಡಿದೆ.

ರೇಷ್ಮೆ ಜಂಟಿ ನಿರ್ದೇಶಕರು
_____ ವಿಭಾಗ
(ಕಛೇರಿ ಮೊಹರಿನೊಂದಿಗೆ)

ಮುಚ್ಚಳಿಕೆ ಪತ್ರ
(ರೂ.50/- ರ ಛಾಪಾ ಕಾಗದದ ಮೇಲೆ)

2021-22 ನೇ ಸಾಲಿನ ರೇಷ್ಮೆ ಅಭಿವೃದ್ಧಿ ಯೋಜನೆ-ವಿಶೇಷ ಘಟಕ ಯೋಜನೆ/ಗಿರಿಜನ ಉಪಯೋಜನೆ ಲೆಕ್ಕ ಶೀರ್ಷಿಕೆ:2851-00-107-1-35(422/423) ಅಡಿ “ರೀಲಿಂಗ್ ಶೆಡ್ ನಿರ್ಮಾಣಕ್ಕೆ ಸಹಾಯಧನ” ನೀಡುವ ಕಾರ್ಯಕ್ರಮದಡಿ _____ ಜಿಲ್ಲೆ, _____ ತಾಲ್ಲೂಕು, _____ ಹೋಬಳಿ, _____ ಗ್ರಾಮದ ಶ್ರೀ/ಶ್ರೀಮತಿ _____ ಬಿನ್/ಕೋಂ _____ ಆದ ನಾನು _____ ತಾಲ್ಲೂಕು, _____ ಹೋಬಳಿ, _____ ಗ್ರಾಮದ ಸ್ವತ್ತಿನ/ಸರ್ವೆ ಸಂಖ್ಯೆ _____ ರ _____ ವಿಸ್ತೀರ್ಣದಲ್ಲಿ ಹೊಸದಾಗಿ ನಿರ್ಮಿಸಿರುವ _____ ಅಳತೆಯ ಒಟ್ಟು _____ ಚ.ಅಡಿಯ ಪ್ರತ್ಯೇಕ ರೀಲಿಂಗ್ ಶೆಡ್ ಅನ್ನು ಕನಿಷ್ಠ ಮುಂದಿನ 05 ವರ್ಷಗಳವರೆಗೆ ಇಲಾಖೆ ನಿಗದಿಪಡಿಸಬಹುದಾದ ನಿಬಂಧನೆಗೆ ಒಳಪಟ್ಟು ನೂಲು ಬಿಚ್ಚಾಣಿಕೆಯನ್ನು ಮುಂದುವರಿಸಿಕೊಂಡು ಹೋಗುತ್ತೇನೆಂದು ಹಾಗೂ ಉದ್ದೇಶಿತ ರೇಷ್ಮೆ ನೂಲು ಬಿಚ್ಚಾಣಿಕೆ ಚಟುವಟಿಕೆ ಮಾತ್ರ ಬಳಸಲಾಗುವುದೆಂದು, ಒಂದು ವೇಳೆ ಇದನ್ನು ದುರುಪಯೋಗಪಡಿಸಿಕೊಂಡಲ್ಲಿ ನಿಗದಿತ ಉದ್ದೇಶಕ್ಕಾಗಿ ನೀಡಿರುವ ಸರ್ಕಾರದ ಸಹಾಯಧನವನ್ನು ನನ್ನಿಂದ ಭೂ ಕಂದಾಯ ಬಾಕಿಯಂತೆ ವಸೂಲಾತಿ ಮಾಡಲು ಒಪ್ಪಿ ಬರೆದು ಕೊಟ್ಟಿರುವ ಮುಚ್ಚಳಿಕೆ.

ಮುಂದುವರೆದು, ನಿರ್ಮಿಸಿರುವ ರೀಲಿಂಗ್ ಶೆಡ್‌ಗೆ ಸರ್ಕಾರದ ವಸತಿ ಯೋಜನೆಯಡಿ ಸಹಾಯಧನ ಪಡೆದಿರುವುದಿಲ್ಲವೆಂದು ಮತ್ತು ರೀಲಿಂಗ್ ಶೆಡ್ ಸ್ವತ್ತಿನ ಒಡತನವನ್ನು ರೇಷ್ಮೆ ಇಲಾಖೆಯ ಹೆಸರಿಗೆ 05 ವರ್ಷಗಳಿಗೆ ಅಡಮಾನ ಪತ್ರ ನೀಡಲು ಒಪ್ಪಿರುತ್ತೇನೆಂದು ಪ್ರಮಾಣೀಕರಿಸುತ್ತೇನೆ.

ಸ್ಥಳ:

ದಿನಾಂಕ:

ಫಲಾನುಭವಿ/ಅರ್ಜಿದಾರರ ಸಹಿ

ಶ್ರೀ/ಶ್ರೀಮತಿ _____ ಬಿನ್/ಕೋಂ _____

(ಸ್ಥಳ) _____ ರವರ ದಿನಾಂಕ: _____ ರ ಮುಚ್ಚಳಿಕೆಯಲ್ಲಿನ ಹೇಳಿಕೆಗಳನ್ನು ದೃಢೀಕರಿಸಿದೆ.

ರೇಷ್ಮೆ ವಿಸ್ತರಣಾಧಿಕಾರಿಗಳು
ತಾಂತ್ರಿಕ ಸೇವಾ ಕೇಂದ್ರ (ರೀಲಿಂಗ್)
(ಕಛೇರಿ ಮೊಹರಿನೊಂದಿಗೆ)

ರೇಷ್ಮೆ ಸಹಾಯಕ ನಿರ್ದೇಶಕರು
ಗೂಡಿನ ನಂತರದ ಚಟುವಟಿಕೆ
(ಕಛೇರಿ ಮೊಹರಿನೊಂದಿಗೆ)

ಬಾಲ ಕಾರ್ಮಿಕರನ್ನು ನಿಯೋಜನೆ ಮಾಡಿಕೊಳ್ಳದಿರುವ ಬಗ್ಗೆ ಘೋಷಣೆ

ಶ್ರೀ/ಶ್ರೀಮತಿ _____ ಬಿನ್/ಕೋಂ _____
_____ ಗ್ರಾಮ, _____ ಹೋಬಳಿ, _____ ತಾಲ್ಲೂಕು,
_____ ಜಿಲ್ಲೆ ಆದ ನಾನು _____ ತಾಲ್ಲೂಕು, _____ ಗ್ರಾಮದ
ಸ್ವತ್ತಿನ/ಸರ್ವೆ ಸಂಖ್ಯೆ _____ ರ _____ ಚ.ಅಡಿ ವಿಸ್ತೀರ್ಣದಲ್ಲಿ ನಿರ್ಮಿಸಿರುವ ರೀಲಿಂಗ್
ಶೆಡ್‌ನಲ್ಲಿ ಸ್ಥಾಪಿಸಿರುವ _____ ರೀಲಿಂಗ್
ಘಟಕದಲ್ಲಿ ಬಾಲ ಕಾರ್ಮಿಕರನ್ನು (14 ವರ್ಷ ತುಂಬಿರದ ಮಕ್ಕಳು) ನಿಯೋಜನೆ
ಮಾಡಿಕೊಂಡಿರುವುದಿಲ್ಲವೆಂದು, ಒಂದು ವೇಳೆ ಉಲ್ಲಂಘಿಸಿದ ಬಗ್ಗೆ ತಪ್ಪಿತಸ್ಥನೆಂದು ಮತ್ತು ಅಪರಾಧಿಯೆಂದು
ನಿರೀತನಾದಲ್ಲಿ ಮಕ್ಕಳ ದುಡಿಮೆ (ನಿಷೇಧ ಮತ್ತು ವಿನಿಯಮನ) ಅಧಿನಿಯಮ, 1986 ರಡಿ ದಂಡನೆಗೆ
ಬದ್ಧನಾಗಿರುವುದಾಗಿ ಘೋಷಣೆ ಮಾಡುತ್ತೇನೆ.

ಸ್ಥಳ:

ದಿನಾಂಕ:

ಫಲಾನುಭವಿ/ಅರ್ಜಿದಾರರ ಸಹಿ

ಶ್ರೀ/ಶ್ರೀಮತಿ _____ ಬಿನ್/ಕೋಂ _____
(ಸ್ಥಳ) _____ ರವರ ದಿನಾಂಕ: _____ ರ ಘೋಷಣೆಯನ್ನು
ದೃಢೀಕರಿಸಿದೆ.

ರೇಷ್ಮೆ ವಿಸ್ತರಣಾಧಿಕಾರಿಗಳು
ತಾಂತ್ರಿಕ ಸೇವಾ ಕೇಂದ್ರ (ರೀಲಿಂಗ್)
(ಕಛೇರಿ ಮೊಹರಿನೊಂದಿಗೆ)

ರೇಷ್ಮೆ ಸಹಾಯಕ ನಿರ್ದೇಶಕರು
ಗೂಡಿನ ನಂತರದ ಚಟುವಟಿಕೆ
(ಕಛೇರಿ ಮೊಹರಿನೊಂದಿಗೆ)

ಕಾರ್ಯಕ್ರಮ : 3 - ಸ್ವಯಂಚಾಲಿತ ರೀಲಿಂಗ್ ಯಂತ್ರೋಪಕರಣ (ಎಆರ್‌ಎಂ) ಗಳ ಅಳವಡಿಕೆಗೆ ಸಹಾಯಧನ

ದೇಶದಲ್ಲಿ ಉತ್ಪಾದಿಸುವ ದ್ವಿತೀಯ ರೇಷ್ಮೆ ಗೂಡಿನ ಬಳಕೆಯೊಂದಿಗೆ ಅಂತರರಾಷ್ಟ್ರೀಯ ಗುಣಮಟ್ಟದ ದ್ವಿತೀಯ ಕಚ್ಚಾ ರೇಷ್ಮೆಯ ಉತ್ಪಾದನೆಯನ್ನು ಪ್ರೋತ್ಸಾಹಿಸುವ ನಿಟ್ಟಿನಲ್ಲಿ ಸಾಗರೋತ್ತರ ಸ್ವಯಂಚಾಲಿತ ರೀಲಿಂಗ್ ಯಂತ್ರೋಪಕರಣ (ಎಆರ್‌ಎಂ) ಗಳ ಘಟಕ ಸ್ಥಾಪನೆಯನ್ನು ಉತ್ತೇಜಿಸುವುದು.

ಉತ್ತಮ (2ಎ ಮತ್ತು ಮೇಲ್ಪಟ್ಟ) ದರ್ಜೆಯ ಕಚ್ಚಾ ರೇಷ್ಮೆಗೆ ಅಂತರರಾಷ್ಟ್ರೀಯ ರೇಷ್ಮೆ ಮಾರುಕಟ್ಟೆಯಲ್ಲಿ ಹಾಗೂ ದೇಶೀಯವಾಗಿ ಹೆಚ್ಚುತ್ತಿರುವ ಬೇಡಿಕೆಯನ್ನು ಪೂರೈಸುವ ನಿಟ್ಟಿನಲ್ಲಿ ಮೂಲಭೂತ ಸೌಕರ್ಯ ಹೊಂದಿರುವ, ಆರ್ಥಿಕವಾಗಿ ಸದೃಢರಾಗಿರುವ ಮತ್ತು ತಾಂತ್ರಿಕ ಜ್ಞಾನವುಳ್ಳ ರಾಜ್ಯದ ಪರಿಶಿಷ್ಟ ಜಾತಿಗೆ/ಪರಿಶಿಷ್ಟ ಪಂಗಡಕ್ಕೆ ಸೇರಿದ ರೇಷ್ಮೆ ನೂಲು ಬಿಚ್ಚಾಣಿಕೆದಾರರಿಗೆ/ಉದ್ದಿಮೆದಾರರಿಗೆ/ಎಸ್‌ಪಿವಿ (Special Purpose Vehicle) ಮಾದರಿಯ ಗುಂಪಿಗೆ ಇತ್ತೀಚಿನ ತಾಂತ್ರಿಕತೆ ಹೊಂದಿದ 400 ಮತ್ತು 200 ಕೊನೆಗಳ ಸಾಗರೋತ್ತರ ಸ್ವಯಂಚಾಲಿತ ರೇಷ್ಮೆ ನೂಲು ಬಿಚ್ಚಾಣಿಕೆ ಯಂತ್ರೋಪಕರಣಗಳನ್ನು ಆಮದು ಮಾಡಿಕೊಂಡು ಘಟಕ ಸ್ಥಾಪನೆಯನ್ನು ಉತ್ತೇಜಿಸಲು ಕಾರ್ಯಕ್ರಮ ರೂಪಿತಗೊಂಡಿರುತ್ತದೆ. ಇಂತಹ ಘಟಕಗಳ ಸ್ಥಾಪನೆಯು ಹೆಚ್ಚಿನ ಬಂಡವಾಳದಿಂದ ಕೂಡಿದ್ದು, ಸರ್ಕಾರದ ಸಹಾಯಧನದ ಸೌಲಭ್ಯದೊಂದಿಗೆ ಯಂತ್ರೋಪಕರಣಗಳನ್ನು ಖರೀದಿಸುವ ಮೂಲಕ ಘಟಕವನ್ನು ಸ್ಥಾಪಿಸಬಹುದಾಗಿರುತ್ತದೆ.

ಸ್ವಯಂಚಾಲಿತ ರೀಲಿಂಗ್ ಯಂತ್ರೋಪಕರಣದ ಸಹಾಯಧನದ ಪರಿಮಿತಿಗಳು: (ರೂ.ಲಕ್ಷಗಳಲ್ಲಿ)

ಕ್ರ. ಸಂ.	ರೀಲಿಂಗ್ ಘಟಕ - ಕೊನೆಗಳು	ಘಟಕ ದರ	ಸಹಾಯಧನ-ಶೇ.90
1	400 ಕೊನೆಗಳು	122.072	109.865
2	200 ಕೊನೆಗಳು	76.832	69.148

ಕಾರ್ಯಕ್ರಮದ ಅರ್ಹತೆ/ಫಲಾನುಭವಿಯು ಅನುಸರಿಸಬೇಕಾದ ಮಾನದಂಡಗಳು:

1. ರಾಜ್ಯದ ಪರಿಶಿಷ್ಟ ಜಾತಿಗೆ/ಪರಿಶಿಷ್ಟ ಪಂಗಡಕ್ಕೆ ಸೇರಿದ ರೇಷ್ಮೆ ನೂಲು ಬಿಚ್ಚಾಣಿಕೆದಾರರು/ಉದ್ದಿಮೆದಾರರು/ಎಸ್‌ಪಿವಿ (Special Purpose Vehicle) ಮಾದರಿಯ ಗುಂಪುಗಳು ಮಾತ್ರ ಕಾರ್ಯಕ್ರಮದ ಸಹಾಯಧನದ ಸವಲತ್ತನ್ನು ಪಡೆಯಲು ಅರ್ಹರಿರುತ್ತಾರೆ.
2. ಒಂದು ಕುಟುಂಬದ ಪಡಿತರ ಚೀಟಿಯಲ್ಲಿರುವ ಒಬ್ಬ ಸದಸ್ಯರು ಮಾತ್ರ ಕಾರ್ಯಕ್ರಮದ ಸಹಾಯಧನದ ಸವಲತ್ತನ್ನು ಪಡೆಯಲು ಅರ್ಹರಿರುತ್ತಾರೆ. ಈ ಹಿಂದೆ ಕುಟುಂಬದ ಸದಸ್ಯರೊಬ್ಬರಿಗೆ ಈ ಸವಲತ್ತನ್ನು ಒದಗಿಸಿದ್ದಲ್ಲಿ ಅಂತಹ ಪ್ರಕರಣಗಳನ್ನು ಫಲಾನುಭವಿ ಆಯ್ಕೆಗೆ ಪರಿಗಣಿಸುವುದಿಲ್ಲ.
3. ಅರ್ಜಿದಾರರು (ರೇಷ್ಮೆ ನೂಲು ಬಿಚ್ಚಾಣಿಕೆದಾರರು/ಉದ್ದಿಮೆದಾರರು) ಅವರ ಹೆಸರಿನಲ್ಲಿ ಘಟಕ ಸ್ಥಾಪನೆಗೆ ಬೇಕಾದ ಜಮೀನನ್ನು ಹೊಂದಿರಬೇಕು. ಹೆಚ್ಚಿನ ಬಂಡವಾಳದಿಂದ ಕೂಡಿರುವುದರಿಂದ ಆರ್ಥಿಕವಾಗಿ ಸದೃಢರಾಗಿರಬೇಕು ಮತ್ತು ತಾಂತ್ರಿಕ ಜ್ಞಾನವುಳ್ಳವರಾಗಿರಬೇಕು.
4. ಎಸ್‌ಪಿವಿ (Special Purpose Vehicle) ಮಾದರಿಯಲ್ಲಿ ಗುಂಪಿನ ಸದಸ್ಯರಾಗಿ ರೈತರಿಗೆ/ರೇಷ್ಮೆ ಬೆಳೆಗಾರರಿಗೆ ಆದ್ಯತೆ ನೀಡುವುದು. ಒಬ್ಬ ಸದಸ್ಯರು ಶೇ.10 ಕ್ಕಿಂತ ಹೆಚ್ಚಿನ ಈಕ್ವಿಟಿ ಯನ್ನು ಹೊಂದಿರಬಾರದು.
5. 400 ಮತ್ತು 200 ಕೊನೆಗಳ ಸ್ವಯಂಚಾಲಿತ ರೇಷ್ಮೆ ರೀಲಿಂಗ್ ಯಂತ್ರೋಪಕರಣ ಘಟಕ ಸ್ಥಾಪನೆಗೆ ಕ್ರಮವಾಗಿ 12000 ಮತ್ತು 8000 ಚದರ ಅಡಿಗಳ ರೀಲಿಂಗ್ ಶೆಡ್ ನಿರ್ಮಾಣದ ಅಗತ್ಯತೆ ಇರುತ್ತದೆ.
6. ಘಟಕದ ನಿರಂತರ ಕಾರ್ಯನಿರ್ವಹಣೆಗಾಗಿ ಗುಣಮಟ್ಟದ ರೇಷ್ಮೆ ಗೂಡಿನ ನಿರಂತರ ಸರಬರಾಜನ್ನು ಪಡೆಯಲು ರೇಷ್ಮೆ ಬೆಳೆಗಾರರೊಂದಿಗೆ/ಗುಂಪಿನೊಂದಿಗೆ ಪಾರದರ್ಶಕ ಒಡಂಬಡಿಕೆ ಮಾಡಿಕೊಳ್ಳುವುದು ಸೂಕ್ತ ಹಾಗೂ ಇಂತಹ ಗೂಡಿನ ದರ ನಿಗದಿಯು ತಾಂತ್ರಿಕ ಸಮಿತಿಯ ಸಲಹೆಯಂತೆ ಗುಣಮಟ್ಟಕ್ಕೆ ಮತ್ತು ಮಾರುಕಟ್ಟೆಯ ಅಸ್ಥಿತ್ವದ ದರಕ್ಕೆ ಅನುಗುಣವಾಗಿರಬೇಕು.

7. ಫಲಾನುಭವಿಗಳ ಆಯ್ಕೆಯನ್ನು ರಾಜ್ಯ ಹಾಗೂ ಕೇಂದ್ರ ರೇಷ್ಮೆ ಮಂಡಳಿಯ ಉನ್ನತ ಅಧಿಕಾರಿಗಳ/ವಿಜ್ಞಾನಿಗಳನ್ನು ಒಳಗೊಂಡಂತೆ ರಚಿತ ಸಮಿತಿಯು ಅರ್ಜಿದಾರರ ಜೇಷ್ಠತೆ, ನೂಲು ಬಿಚ್ಚಾಣಿಕೆಯಲ್ಲಿನ/ಉದ್ದಿಮೆದಾರರಾಗಿ ಅನುಭವ, ಹೊಂದಿರುವ ಮೂಲಭೂತ ಸೌಕರ್ಯ (ಜಮೀನು, ಕಟ್ಟಡ ಮತ್ತು ಇತರೆ), ಗೂಡಿನ ಸರಬರಾಜಿಗಾಗಿ ರೇಷ್ಮೆ ಬೆಳೆಗಾರರೊಂದಿಗೆ ಒಡಂಬಡಿಕೆಯ ಸಾಧ್ಯತೆ, ಇತರೆ ಮಾನದಂಡಗಳನ್ನು ಆಧ್ಯತೆಯನ್ನಾಗಿ ಪರಿಗಣನೆಗೆ ತೆಗೆದುಕೊಂಡು ನಿರ್ಣಯಿಸುತ್ತದೆ.
8. ಈ ರೀತಿ ಆಯ್ಕೆಗೊಂಡ ಫಲಾನುಭವಿಯು ಸ್ವಯಂಚಾಲಿತ ರೀಲಿಂಗ್ ಯಂತ್ರೋಪಕರಣಗಳ ಖರೀದಿ ಉದ್ದೇಶಕ್ಕಾಗಿಯೇ ತಾವೇ ಆಯ್ಕೆ ಮಾಡಿಕೊಂಡ ರಾಷ್ಟ್ರೀಕೃತ ಬ್ಯಾಂಕ್ ಒಂದರಲ್ಲಿ ಇಖಿಅಖಿಐಫಾ ಖಾತೆಯೊಂದನ್ನು ತೆರೆದು ತನ್ನ ಪಾಲಿನ (ಘಟಕ ದರದ ಶೇ.10ರ) ಹಣವನ್ನು ಜಮೆ ಮಾಡಬೇಕು. ಫಲಾನುಭವಿ ಪಾಲು ಜಮೆಯಾಗಿರುವುದರ ಬಗ್ಗೆ ಸಂಬಂಧಪಟ್ಟ ಬ್ಯಾಂಕ್ ವ್ಯವಸ್ಥಾಪಕರು ಖಚಿತಪಡಿಸಿದ ನಂತರವೇ ಸರ್ಕಾರದ ಸಹಾಯಧನವನ್ನು ಮಂಜೂರು ಮಾಡಲಾಗುವುದು.
9. ಫಲಾನುಭವಿಯು ಸಾಗರೋತ್ತರ ಸ್ವಯಂಚಾಲಿತ ರೀಲಿಂಗ್ ಯಂತ್ರೋಪಕರಣಗಳನ್ನು ಅಧಿಕೃತವಾಗಿ ಗುರುತಿಸಿರುವ ತಯಾರಕರಿಂದ ಆಮದು ಮಾಡಿಕೊಳ್ಳತಕ್ಕದ್ದು. ಇದರ ಹಣ ಪಾವತಿಗೆ ಈಐಅ (Foreign Letter of Credit) ಮುಖೇನ ಅನುಮತಿಸಲಾಗುವುದು. ಸ್ಥಳೀಯ ಯಂತ್ರೋಪಕರಣಗಳಿಗೆ ಸಂಬಂಧಪಟ್ಟಂತೆ, ಯಂತ್ರೋಪಕರಣದ ಸರಬರಾಜು ಖಾತ್ರಿಯಾದ ನಂತರವೇ ಇಅಖಿ ಮುಖೇನ ಹಣ ಪಾವತಿಗೆ ಕ್ರಮವಹಿಸಲಾಗುವುದು.
10. ನಿಗದಿತ ಅವಧಿ (12 ತಿಂಗಳು) ಯೊಳಗೆ ಘಟಕ ಸ್ಥಾಪನೆ ಮಾಡುವುದಾಗಿ ರಾಜ್ಯ ರೇಷ್ಮೆ ಇಲಾಖೆ (ದ್ವಿಪಕ್ಷೀಯ) ಅಥವಾ ರಾಜ್ಯ ಮತ್ತು ಕೇಂದ್ರ ರೇಷ್ಮೆ ಮಂಡಳಿ (ತ್ರಿಪಕ್ಷೀಯ) ನಡುವೆ ಒಪ್ಪಂದವನ್ನು ಮಾಡಿಕೊಳ್ಳಬೇಕು. ಒಂದು ವೇಳೆ ನಿಗದಿತ ಅವಧಿಯೊಳಗೆ ಸ್ವಯಂಚಾಲಿತ ರೀಲಿಂಗ್ ಯಂತ್ರೋಪಕರಣಗಳ ಆಮದು ಮತ್ತು ಸ್ಥಾಪನೆಯ ಪ್ರಕ್ರಿಯೆಯನ್ನು ಸಂಪೂರ್ಣಗೊಳಿಸಲು ವಿಫಲರಾದಲ್ಲಿ ಸರ್ಕಾರದ ಸಹಾಯಧನವನ್ನು ವಾರ್ಷಿಕ ಶೇ.10 ರ ಬಡ್ಡಿಯೊಂದಿಗೆ ಹಿಂಪಡೆಯುವ ಷರತ್ತಿಗೆ ಫಲಾನುಭವಿಯು ಒಳಪಟ್ಟಿರುತ್ತಾರೆ.
11. ಘಟಕ ಸ್ಥಾಪನೆಗೆ ಅವಶ್ಯವಾದ ತಾಂತ್ರಿಕ ಸಲಹೆಗಳನ್ನು ರಾಜ್ಯ ಮತ್ತು ಕೇಂದ್ರ ರೇಷ್ಮೆ ಮಂಡಳಿಯ ಅಧಿಕಾರಿಗಳಿಂದ/ವಿಜ್ಞಾನಿಗಳಿಂದ ಕಾಲಕಾಲಕ್ಕೆ ಪಡೆಯಬಹುದಾಗಿರುತ್ತದೆ.
12. ಯಂತ್ರೋಪಕರಣಗಳ ಸಂಪೂರ್ಣ (ಅನುಬಂಧ-1 ಮತ್ತು 2) ಸ್ಥಾಪನೆಯ ನಂತರವೇ ರಾಜ್ಯ ಮತ್ತು ಕೇಂದ್ರ ರೇಷ್ಮೆ ಮಂಡಳಿಯ ಅಧಿಕಾರಿಗಳಿಂದ/ವಿಜ್ಞಾನಿಗಳಿಂದ ಘಟಕ ಸ್ಥಾಪನೆಯ ಪರಿವೀಕ್ಷಣೆ ಕೈಗೊಳ್ಳಲಾಗುವುದು. ಪರಿವೀಕ್ಷಣೆ ವರದಿಯಲ್ಲಿ ಯಾವುದೇ ನ್ಯೂನತೆಗಳು ಇಲ್ಲದಿರುವುದು ಖಾತ್ರಿಯಾದ ನಂತರವೇ ರೀಲಿಂಗ್ ರಹದಾರಿ ನೀಡಲಾಗುವುದು ಮತ್ತು ಫಲಾನುಭವಿಯನ್ನು ಮುಂದಿನ ಸರ್ಕಾರದ ಸೌಲಭ್ಯಗಳಿಗೆ ಪರಿಗಣಿಸಲಾಗುವುದು.
13. ಇಲಾಖೆಯಿಂದ ನೀಡಿರುವ ವಿತೀಯ ಪ್ರಾಧಿಕಾರದನ್ವಯ ಸಹಾಯಧನ ಮಂಜೂರಾತಿಗೆ ಕ್ರಮವಹಿಸುವುದು.

ಇಲಾಖೆ ಅಧಿಕಾರಿಗಳು ಸಮುಚಿತ ಮಾರ್ಗದಲ್ಲಿ ಅನುಸರಿಸಬೇಕಾದ ಕ್ರಮಗಳು:

ರೇಷ್ಮೆ ವಿಸ್ತರಣಾಧಿಕಾರಿಗಳು/ಉಸ್ತುವಾರಿ ಅಧಿಕಾರಿಗಳು, ತಾಂತ್ರಿಕ ಸೇವಾ ಕೇಂದ್ರ (ರೀಲಿಂಗ್)/ ಗೂಡಿನ ನಂತರದ ಚಟುವಟಿಕೆ ಅಧಿಕಾರಿಗಳು ಫಲಾನುಭವಿಯು ದಾಖಲಾತಿಗಳೊಂದಿಗೆ ನಮೂನೆ-1 ರಲ್ಲಿ ಸಲ್ಲಿಸಿದ ಮಾಹಿತಿಯನ್ನು (ಪ್ರಸ್ತಾವನೆ) ಪರಿಶೀಲಿಸುವುದು. ಅದರಂತೆ, ಮಾಹಿತಿಯನ್ನು ನಮೂನೆ-2 ರಲ್ಲಿ ಮಹಜರ್‌ನೊಂದಿಗೆ ದೃಢೀಕರಿಸುವುದು ಮತ್ತು ಎಲ್ಲ ದಾಖಲಾತಿಗಳೊಂದಿಗೆ ಪ್ರಸ್ತಾವನೆಯನ್ನು ಮೇಲಾಧಿಕಾರಿಗಳಿಗೆ ಶಿಫಾರಸ್ಸು ಮಾಡುವುದು. ಮೇಲಾಧಿಕಾರಿಗಳು (ರೇಷ್ಮೆ ಉಪ ನಿರ್ದೇಶಕರು/ರೇಷ್ಮೆ

ಜಂಟಿ ನಿರ್ದೇಶಕರು) ಸ್ಥಳ ಪರಿಶೀಲನೆ ನಡೆಸಿ ಅರ್ಜಿದಾರರ ಅರ್ಹತೆಯನ್ನು ಮೇಲ್ಕಂಡ ಮಾನದಂಡಗಳ ಅನ್ವಯ ದೃಢೀಕರಿಸಿ ಆಯ್ಕೆ ಸಮಿತಿಯ ನಿರ್ಣಯಕ್ಕೆ ಶಿಫಾರಸ್ಸು ಮಾಡುವುದು.

ಸ್ಥಳ ಪರಿಶೀಲನೆ ಸಮಯದಲ್ಲಿ ಪ್ರಮುಖವಾಗಿ ಗಮನಿಸಬೇಕಾದ ಮತ್ತು ದೃಢಪಡಿಸಿಕೊಳ್ಳಬೇಕಾದ ಅಂಶಗಳು:

1. ಕುಟುಂಬದ ಇತರ ಸದಸ್ಯರಾರು ಕಾರ್ಯಕ್ರಮದ ಸವಲತ್ತನ್ನು ಪಡೆದಿರಬಾರದು.
2. ಘಟಕ ಸ್ಥಾಪನೆಗೆ ಗುರುತಿಸಿರುವ ನಿವೇಶನ/ಆಸ್ತಿಯು ಫಲಾನುಭವಿ ಹೆಸರಿನಲ್ಲಿ ಇರಬೇಕು ಹಾಗೂ ಸಂಬಂಧಪಟ್ಟಂತೆ ಖಾತೆ ಹೊಂದಿರಬೇಕು.
3. ಘಟಕ ಸ್ಥಾಪನೆಗೆ ಗುರುತಿಸಿರುವ ಪ್ರದೇಶದಲ್ಲಿ ಮೂಲಭೂತ ಸೌಕರ್ಯಕ್ಕೆ (ನೀರು ಮತ್ತು ವಿದ್ಯುತ್) ಇರುವ ಅವಕಾಶದ ಬಗ್ಗೆ ದೃಢಪಡಿಸಿಕೊಳ್ಳುವುದು.
4. ಅರ್ಜಿದಾರರ ಆರ್ಥಿಕ ಸದೃಢತೆಯ ಬಗ್ಗೆ ಮತ್ತು ಸದರಿಯವರು ತಾಂತ್ರಿಕ ಜ್ಞಾನ ಹೊಂದಿರುವ/ಯಶಸ್ವಿ ಉದ್ಯಮಿದಾರರೇ ಎನ್ನುವುದನ್ನು ದೃಢಪಡಿಸಿಕೊಳ್ಳುವುದು.
5. ಸುತ್ತಮುತ್ತಲಿನ ಪ್ರದೇಶದಲ್ಲಿ ದ್ವಿತಳಿ ಸಂಕರಣ ಗೂಡಿನ ಉತ್ಪಾದನೆ ಮತ್ತು ಲಭ್ಯತೆಯ ಕುರಿತು ಖಾತ್ರಿಪಡಿಸಿಕೊಳ್ಳುವುದು.
6. ಒಂದು ವೇಳೆ ಅರ್ಜಿದಾರರು ಬಾಡಿಗೆ/ಲೀಸ್ ಮೇರೆಗೆ ಪಡೆದ ನಿವೇಶನ/ಆಸ್ತಿಯಲ್ಲಿ ಘಟಕ ಸ್ಥಾಪನೆಯನ್ನು ಇಚ್ಛಿಸಿದ್ದಲ್ಲಿ ಅಂತಹ ಪ್ರಕರಣಗಳನ್ನು ಕಾರ್ಯಕ್ರಮದ ಸವಲತ್ತಿಗೆ ಶಿಫಾರಸ್ಸು ಮಾಡಬಾರದು.

2021-22 ನೇ ಸಾಲಿನಲ್ಲಿ ರೇಷ್ಮೆ ಅಭಿವೃದ್ಧಿ ಯೋಜನೆ-ವಿಶೇಷ ಘಟಕ ಯೋಜನೆ/ಗಿರಿಜನ ಉಪಯೋಜನೆ
ಅಡಿ ಅನುಷ್ಠಾನಗೊಳ್ಳುವ ಕಾರ್ಯಕ್ರಮಗಳು
ಕಾರ್ಯಕ್ರಮ: 3 - ಸ್ವಯಂಚಾಲಿತ ರೀಲಿಂಗ್ ಯಂತ್ರೋಪಕರಣ (ಎಆರ್‌ಎಂ) ಗಳ ಅಳವಡಿಕೆಗೆ
ಸಹಾಯಧನ

ನಮೂನೆ-1 : ಫಲಾನುಭವಿ ಅರ್ಜಿ

ಅರ್ಜಿದಾರರ
ಭಾವ ಚಿತ್ರ

ಘಟಕ: 400/200 ಕೊನೆಗಳು

ವರ್ಗ:ಪ.ಜಾತಿ/ಪ.ಪಂಗಡ

ಕ್ರ.ಸಂ.	ಮಾಹಿತಿ	ವಿವರ	
1	ಫಲಾನುಭವಿ ಹೆಸರು		
2	ತಂದೆ/ಗಂಡನ ಹೆಸರು		
3	ಪೂರ್ಣ ಅಂಚೆ ವಿಳಾಸ		
4	ಮೊಬೈಲ್ ಸಂಖ್ಯೆ		
5	ಪವರ್ಗ - ಜಾತಿ ಪ್ರಮಾಣ ಪತ್ರವನ್ನು ಲಗತ್ತಿಸುವುದು	ಪ.ಜಾತಿ/ಪ.ಪಂಗಡ : ವಿಕಲಚೇತನರು/ಮಹಿಳೆ	
6	ರೀಲಿಂಗ್ ರಹದಾರಿ ಸಂಖ್ಯೆ (ಈ ಹಿಂದೆ ರೀಲರ್ ಆಗಿದ್ದಲ್ಲಿ) - ಪ್ರತಿ ಲಗತ್ತಿಸುವುದು		
7	ಆಧಾರ್ ಸಂಖ್ಯೆ - ಪ್ರತಿ ಲಗತ್ತಿಸುವುದು		
8	ಘಟಕ ಸ್ಥಾಪನೆಗಾಗಿ ಗುರುತಿಸಿರುವ ಕೈಗಾರಿಕಾ ಪ್ರದೇಶದ ವಿವರ ಅಥವಾ ಜಮೀನಿನ ವಿವರ	ಕೈಗಾರಿಕಾ ಪ್ರದೇಶದ ವಿವರ	ಜಮೀನಿನ ವಿವರ
		ಜಿಲ್ಲೆ:	ಜಿಲ್ಲೆ:
		ತಾಲ್ಲೂಕು:	ತಾಲ್ಲೂಕು:
		ಹೋಬಳಿ:	ಹೋಬಳಿ:
		ಗ್ರಾಮ:	ಗ್ರಾಮ:
		ಕೈಗಾರಿಕಾ ಪ್ರದೇಶ:	ಖಾತೆ ಸಂ:
		ಸರ್ವೆ ಸಂ:	ವಿಸ್ತೀರ್ಣ:
		ಪ್ಲಾಟ್ ಸಂ. ಮತ್ತು ವಿಸ್ತೀರ್ಣ:	ಉದ್ದೇಶಿತ ಶೆಡ್ ವಿಸ್ತೀರ್ಣ:
9	ನೀರಿನ ಸೌಕರ್ಯ ಮತ್ತು ಲಭ್ಯತೆ		
10	ವಿದ್ಯುತ್ ಸಂಪರ್ಕಕ್ಕೆ ಇರುವ ಅವಕಾಶ		

11	ಹಾಲಿ ಹೊಂದಿರುವ ರೀಲಿಂಗ್ ಘಟಕ	
12	ರೇಷ್ಮೆ ನೂಲು ಬಿಚ್ಚಾಣಿಕೆಯಲ್ಲಿನ ಅನುಭವ/ ಉದ್ದಿಮೆದಾರರಾಗಿ ಅನುಭವ	_____ ವರ್ಷ
13	ಈ ಹಿಂದೆ ಕುಟುಂಬದ ಸದಸ್ಯರಲ್ಲಿ ಯಾರಾದರು ಕಾರ್ಯಕ್ರಮದ ಸೌಲಭ್ಯ ಪಡೆದಿರುತ್ತಾರೆಯೇ? ಹೌದಾದರೆ, ಯಾರ ಹೆಸರಿನಲ್ಲಿ ಮತ್ತು ಯಾವ ವರ್ಷ? - ಪಡಿತರ ಚೀಟಿಯ ಪ್ರತಿ ಲಗತ್ತಿಸುವುದು	
14	ಎಸ್‌ಪಿವಿ (Special Purpose Vehicle) ಮಾದರಿಯಲ್ಲಿ ಘಟಕ ಸ್ಥಾಪನೆಯನ್ನು ಇಚ್ಛಿಸಿರುತ್ತೀರ? ಹೌದಾದರೆ ಸಂಕ್ಷಿಪ್ತ ವಿವರ	

_____ ಕೊನೆಗಳ ಸ್ವಯಂಚಾಲಿತ ನೂಲು ಬಿಚ್ಚಾಣಿಕೆ ಘಟಕ ಸ್ಥಾಪನೆಗಾಗಿ ಸಹಾಯಧನ ಕೋರಿ ಅರ್ಜಿಯಲ್ಲಿನ ಮಾಹಿತಿಗೆ ಒದಗಿಸಿರುವ ವಿವರಗಳು ಮತ್ತು ದಾಖಲಾತಿಗಳು ನಿಖರವಾಗಿದೆಯೆಂದು ಪ್ರಮಾಣ ಮಾಡುತ್ತೇನೆ.

ಸ್ಥಳ:

ದಿನಾಂಕ:

ಫಲಾನುಭವಿ/ಅರ್ಜಿದಾರರ ಸಹಿ

ಅರ್ಜಿಯಲ್ಲಿನ ವಿವರಗಳನ್ನು ಪರಿಶೀಲಿಸಿದೆ. ಅರ್ಜಿದಾರರು ಪರಿಶಿಷ್ಟ ಜಾತಿಗೆ/ಪರಿಶಿಷ್ಟ ಪಂಗಡಕ್ಕೆ ಸೇರಿದವರಾಗಿರುತ್ತಾರೆ. _____ ಕೊನೆಗಳ ಸ್ವಯಂಚಾಲಿತ ನೂಲು ಬಿಚ್ಚಾಣಿಕೆ ಘಟಕ ಸ್ಥಾಪನೆಗಾಗಿ ಒದಗಿಸಿರುವ ವಿವರಗಳು ಮತ್ತು ದಾಖಲಾತಿಗಳನ್ವಯ ಫಲಾನುಭವಿಯಾಗಿ ಪರಿಗಣಿಸಬಹುದಾಗಿರುತ್ತದೆ.

ಅಥವಾ

ಈ ಕೆಳಕಂಡ ಕಾರಣಗಳಿಂದ _____ ಕೊನೆಗಳ ಸ್ವಯಂಚಾಲಿತ ನೂಲು ಬಿಚ್ಚಾಣಿಕೆ ಘಟಕ ಸ್ಥಾಪನೆಗಾಗಿ ಸದರಿಯವರ ಅರ್ಜಿಯನ್ನು ಆಯ್ಕೆ ಸಮಿತಿಗೆ ಶಿಫಾರಸ್ಸು ಮಾಡಲು ಸಾಧ್ಯವಿರುವುದಿಲ್ಲ.

- 1.
- 2.

ರೇಷ್ಮೆ ವಿಸ್ತರಣಾಧಿಕಾರಿಗಳು
ತಾಂತ್ರಿಕ ಸೇವಾ ಕೇಂದ್ರ (ರೀಲಿಂಗ್)
(ಕಛೇರಿ ಮೊಹರಿನೊಂದಿಗೆ)

ರೇಷ್ಮೆ ಸಹಾಯಕ ನಿರ್ದೇಶಕರು
ಗೂಡಿನ ನಂತರದ ಚಟುವಟಿಕೆ
(ಕಛೇರಿ ಮೊಹರಿನೊಂದಿಗೆ)

ನಮೂನೆ-2 : ಮಹಜರ್

ದಿನಾಂಕ:_____ ರಂದು _____ ಸಮಯದಲ್ಲಿ ಶ್ರೀ/ಶ್ರೀಮತಿ _____
ರೇಷ್ಮೆ ವಿಸ್ತರಣಾಧಿಕಾರಿ/ಉಸ್ತುವಾರಿ ಅಧಿಕಾರಿ, ತಾಂತ್ರಿಕ ಸೇವಾ ಕೇಂದ್ರ (ರೀಲಿಂಗ್) _____/
ರೇಷ್ಮೆ ಸಹಾಯಕ ನಿರ್ದೇಶಕರು, ಗೂಡಿನ ನಂತರದ ಚಟುವಟಿಕೆ, _____ ಆದ ನಾನು
ಕಛೇರಿ ಸಿಬ್ಬಂದಿಯಾದ ಶ್ರೀ/ಶ್ರೀಮತಿ _____, _____ ರವರೊಂದಿಗೆ
_____ ಜಿಲ್ಲೆ, _____ ತಾಲ್ಲೂಕು, _____ ಹೋಬಳಿ,
_____ ಗ್ರಾಮದ ಅರ್ಜಿದಾರರಾದ ಶ್ರೀ/ಶ್ರೀಮತಿ _____ ಬಿನ್/ಕೋಂ
_____ ರವರು _____ ಕೊನೆಗಳ ಸ್ವಯಂಚಾಲಿತ ನೂಲು ಬಿಚ್ಚಾಣಿಕೆ ಘಟಕ
ಸ್ಥಾಪನೆಗಾಗಿ ಗುರುತಿಸಿರುವ _____ ತಾಲ್ಲೂಕು, _____ ಹೋಬಳಿ,
_____ ಗ್ರಾಮದ ಖಾತೆ/ಸರ್ವೆ ಸಂಖ್ಯೆ _____ ರ _____ ವಿಸ್ತೀರ್ಣದ
ಜಮೀನನ್ನು/ಕೈಗಾರಿಕಾ ಪ್ರದೇಶದ ಪ್ಲಾಟ್ ಅನ್ನು ಅವರ ಅನುಮತಿಯ ಮೇರೆಗೆ ಮತ್ತು ಸಾಕ್ಷಿದಾರರಾದ
ಶ್ರೀ/ಶ್ರೀಮತಿ _____ ಮತ್ತು ಶ್ರೀ/ಶ್ರೀಮತಿ _____ ರವರುಗಳ
ಉಪಸ್ಥಿತಿಯಲ್ಲಿ ಮಹಜರ್ ನಡೆಸಿದ್ದು, ಕೆಳಕಂಡ ಮೂಲಭೂತ ಸೌಕರ್ಯಗಳ ಅವಕಾಶವು ಕಂಡುಬಂದಿರುತ್ತದೆ.

1. ನೀರಿನ ಸೌಕರ್ಯ ಮತ್ತು ಲಭ್ಯತೆ:
2. ವಿದ್ಯುತ್ ಸಂಪರ್ಕಕ್ಕೆ ಇರುವ ಅವಕಾಶ:
3. ಇತರೆ:

ಶ್ರೀ/ಶ್ರೀಮತಿ _____ ಬಿನ್/ಕೋಂ _____
_____ (ಗ್ರಾಮ) ರವರು ರವರು ಪರಿಶಿಷ್ಟ ಜಾತಿಗೆ/ಪರಿಶಿಷ್ಟ ಪಂಗಡಕ್ಕೆ ಸೇರಿದ್ದು, ಪ್ರಥಮ
ಬಾರಿಗೆ ಅರ್ಜಿ ಸಲ್ಲಿಸಿರುತ್ತಾರೆ. ಈ ಹಿಂದೆ ಇವರ ಕುಟುಂಬದ ಸದಸ್ಯರಲ್ಲಿ ಯಾರಿಗೂ ಈ ಸವಲತ್ತನ್ನು
ಒದಗಿಸಿರದ ಬಗ್ಗೆ ದೃಢಪಟ್ಟಿರುತ್ತದೆ. _____ ಕೊನೆಗಳ ಸ್ವಯಂಚಾಲಿತ ನೂಲು ಬಿಚ್ಚಾಣಿಕೆ ಘಟಕ
ಸ್ಥಾಪನೆಗಾಗಿ ಸದರಿಯವರ ಅರ್ಜಿಯನ್ನು ಆಯ್ಕೆ ಸಮಿತಿಗೆ ಶಿಫಾರಸ್ಸು ಮಾಡಲು ಪರಿಗಣಿಸಬಹುದಾಗಿರುತ್ತದೆ.
ಸಾಕ್ಷಿಗಳ ಸಹಿ (ಹೆಸರು, ವಿಳಾಸ ಮತ್ತು ಮೊಬೈಲ್ ಸಂಖ್ಯೆಯೊಂದಿಗೆ):

- 1.
- 2.

ಸ್ಥಳ:

ನನ್ನ ಸಮಕ್ಷಮದಲ್ಲಿ

ದಿನಾಂಕ:

ಮಹಜರ್ ಅಧಿಕಾರಿ
(ಕಛೇರಿ ಮೊಹರಿನೊಂದಿಗೆ)

ಅರ್ಜಿಯಲ್ಲಿನ ವಿವರಗಳು ಮತ್ತು ಮಹಜರ್ ನಲ್ಲಿ ದೃಢಪಟ್ಟಿರುವಂತೆ, ಶ್ರೀ/ಶ್ರೀಮತಿ _____
_____ ಬಿನ್/ಕೋಂ _____, (ಸ್ಥಳ) _____
ರವರು _____ ಕೊನೆಗಳ ಸ್ವಯಂಚಾಲಿತ ನೂಲು ಬಿಚ್ಚಾಣಿಕೆ ಘಟಕ ಸ್ಥಾಪನೆಗಾಗಿ ಸಲ್ಲಿಸಿರುವ
ಅರ್ಜಿಯನ್ನು ಪರಿಗಣಿಸಲು ಆಯ್ಕೆ ಸಮಿತಿಗೆ ಶಿಫಾರಸ್ಸು ಮಾಡಿದೆ.

ರೇಷ್ಮೆ ವಿಸ್ತರಣಾಧಿಕಾರಿಗಳು
ತಾಂತ್ರಿಕ ಸೇವಾ ಕೇಂದ್ರ (ರೀಲಿಂಗ್)
(ಕಛೇರಿ ಮೊಹರಿನೊಂದಿಗೆ)

ರೇಷ್ಮೆ ಸಹಾಯಕ ನಿರ್ದೇಶಕರು
ಗೂಡಿನ ನಂತರದ ಚಟುವಟಿಕೆ
(ಕಛೇರಿ ಮೊಹರಿನೊಂದಿಗೆ)

ಮೇಲಾಧಿಕಾರಿಗಳ ಶಿಫಾರಸ್ಸು

ಶ್ರೀ/ಶ್ರೀಮತಿ _____ ಬಿನ್/ಕೋಂ _____
(ಸ್ಥಳ) _____ ರವರು _____ ಕೊನೆಗಳ ಸ್ವಯಂಚಾಲಿತ ನೂಲು ಬಿಚ್ಚಾಣಿಕೆ
ಘಟಕ ಸ್ಥಾಪನೆಗಾಗಿ ಗುರುತಿಸಿರುವ _____ ತಾಲ್ಲೂಕು, _____
ಹೋಬಳಿ, _____ ಗ್ರಾಮದ ಖಾತೆ/ಸರ್ವೆ ಸಂಖ್ಯೆ _____ ರ _____
ವಿಸ್ತೀರ್ಣದ ಜಮೀನನ್ನು/ಕೈಗಾರಿಕಾ ಪ್ರದೇಶದ ಪ್ಲಾಟ್ ಅನ್ನು ದಿನಾಂಕ: _____ ರಂದು
ಪರಿವೀಕ್ಷಿಸಿದೆ. ಅರ್ಜಿದಾರರು ರೇಷ್ಮೆ ನೂಲು ಬಿಚ್ಚಾಣಿಕೆದಾರ/ಉದ್ದಿಮೆದಾರ ರಾಗಿದ್ದು, ಘಟಕ ಸ್ಥಾಪನೆಗೆ
ಗುರುತಿಸಿರುವ ಜಮೀನು/ಪ್ಲಾಟ್ ಅವರ ಹೆಸರಿನಲ್ಲಿ ಇರುತ್ತದೆ. ಸದರಿಯವರು ಪರಿಶಿಷ್ಟ ಜಾತಿಗೆ/ಪರಿಶಿಷ್ಟ
ಪಂಗಡಕ್ಕೆ ಸೇರಿದ್ದು, ಆರ್ಥಿಕವಾಗಿ ಸದೃಢರಾಗಿರುತ್ತಾರೆ ಮತ್ತು ತಾಂತ್ರಿಕ ಜ್ಞಾನವುಳ್ಳವರಾಗಿರುತ್ತಾರೆ. _____
ಕೊನೆಗಳ ಸ್ವಯಂಚಾಲಿತ ನೂಲು ಬಿಚ್ಚಾಣಿಕೆ ಘಟಕ ಸ್ಥಾಪನೆಗಾಗಿ ಸಲ್ಲಿಸಿರುವ ಇವರ ಅರ್ಜಿಯನ್ನು
ಪರಿಗಣಿಸಲು ಆಯ್ಕೆ ಸಮಿತಿಗೆ ಶಿಫಾರಸ್ಸು ಮಾಡಿದೆ.

ರೇಷ್ಮೆ ಉಪ ನಿರ್ದೇಶಕರು
ರೇಷ್ಮೆ ಗೂಡು ಮಾರುಕಟ್ಟೆ/
_____ ಜಿಲ್ಲಾ ಪಂಚಾಯತ್
(ಕಛೇರಿ ಮೊಹರಿನೊಂದಿಗೆ)

ಶ್ರೀ/ಶ್ರೀಮತಿ _____ ಬಿನ್/ಕೋಂ _____
(ಸ್ಥಳ) _____ ರವರು _____ ಕೊನೆಗಳ ಸ್ವಯಂಚಾಲಿತ ನೂಲು ಬಿಚ್ಚಾಣಿಕೆ
ಘಟಕ ಸ್ಥಾಪನೆಗಾಗಿ ಗುರುತಿಸಿರುವ _____ ತಾಲ್ಲೂಕು, _____
ಹೋಬಳಿ, _____ ಗ್ರಾಮದ ಖಾತೆ/ಸರ್ವೆ ಸಂಖ್ಯೆ _____ ರ _____
ವಿಸ್ತೀರ್ಣದ ಜಮೀನನ್ನು/ಕೈಗಾರಿಕಾ ಪ್ರದೇಶದ ಪ್ಲಾಟ್ ಅನ್ನು ದಿನಾಂಕ: _____ ರಂದು
ಪರಿವೀಕ್ಷಿಸಿದೆ. ಅರ್ಜಿದಾರರು ಪರಿಶಿಷ್ಟ ಜಾತಿಗೆ/ಪರಿಶಿಷ್ಟ ಪಂಗಡಕ್ಕೆ ಸೇರಿದ್ದು, ಘಟಕ ಸ್ಥಾಪನೆಗೆ ಬೇಕಾದ
ಮೂಲಭೂತ ಸೌಕರ್ಯ ಹೊಂದಿರುತ್ತಾರೆ. _____ ಕೊನೆಗಳ ಸ್ವಯಂಚಾಲಿತ ನೂಲು ಬಿಚ್ಚಾಣಿಕೆ ಘಟಕ
ಸ್ಥಾಪನೆಗಾಗಿ ಸಲ್ಲಿಸಿರುವ ಇವರ ಅರ್ಜಿಯನ್ನು ಪರಿಗಣಿಸಲು ಆಯ್ಕೆ ಸಮಿತಿಗೆ ಶಿಫಾರಸ್ಸು ಮಾಡಿದೆ.

ರೇಷ್ಮೆ ಜಂಟಿ ನಿರ್ದೇಶಕರು
_____ ವಿಭಾಗ
(ಕಛೇರಿ ಮೊಹರಿನೊಂದಿಗೆ)

ಅನುಬಂಧ-1

**2021-22 ನೇ ಸಾಲಿನಲ್ಲಿ ರೇಷ್ಮೆ ಅಭಿವೃದ್ಧಿ ಯೋಜನೆ-ವಿಶೇಷ ಘಟಕ ಯೋಜನೆ/ಗಿರಿಜನ ಉಪಯೋಜನೆ
ಅಡಿ ಅನುಷ್ಠಾನಗೊಳ್ಳುವ ಕಾರ್ಯಕ್ರಮಗಳು**

**SUPPORT FOR ESTABLISHMENT OF 400 ENDS AUTOMATIC SILK
REELING MACHINE (IMPORTED) - UNIT COST**

Sl. No.	Items/Particulars	Unit/ Quantity (No)	Unit/ Indicative Price (Rs)
1	Conveyor Hot air Drier with Hot air Generator-2000kg. capacity	1	20,22,360.00
2	Cocoon Sorting Machine	1	1,95,000.00
3	Cocoon Deflossing Machine	1	56,000.00
4	Vacum Permeation pre-treatment equipment	1	4,41,000.00
5	Conveyor Cocoon Cooking Machine (80 cages capacity)	1	9,00,000.00
6	Automatic Silk Reeling Machine 400 ends capacity with 02 mechanical brushing units	1	49,63,000.00
7	Automatic Reel Permeation chamber for 120 reels	1	2,95,000.00
8	Closed type re-reeling machine 40 window capacity	1	8,33,000.00
9	Accessories	1 set each	57,000.00
10	Tools	1 set each	70,960.00
11	Special tools	1 set each	35,480.00
12	Spare Parts for 02 years	2 set each	3,54,800.00
13	Bale Press	1	88,000.00
14	Skein Winder	1	5,322.00
15	Generator (50KVA capacity)*	1	5,20,000.00
16	Water Softening Plant 2500 litres/hour*	1	83,000.00
17	Pelade waste sheet making and Pupae separation machine	1	1,41,920.00
18	Hydro extractor (45 kg. capacity)	1	1,66,000.00
19	IBR Bioler (1000 kg. capacity)*	1	8,47,400.00
20	Reel carrier	4	53,930.00
21	Conditioning cabinet with Denier testing	1	78,056.00
	Total		1,22,07,228.00
(Rupees One crore twenty two lakhs seven thousand two hundred twenty eight only)			

* To be procured indiginously

ಅನುಬಂಧ-2

**2021-22 ನೇ ಸಾಲಿನಲ್ಲಿ ರೇಷ್ಮೆ ಅಭಿವೃದ್ಧಿ ಯೋಜನೆ-ವಿಶೇಷ ಘಟಕ ಯೋಜನೆ/ಗಿರಿಜನ ಉಪಯೋಜನೆ
ಅಡಿ ಅನುಷ್ಠಾನಗೊಳ್ಳುವ ಕಾರ್ಯಕ್ರಮಗಳು**

**SUPPORT FOR ESTABLISHMENT OF 200 ENDS AUTOMATIC SILK
REELING MACHINE (IMPORTED) - UNIT COST**

Sl. No.	Items/Particulars	Unit/ Quantity (No)	Unit/ Indicative Price (Rs)
1	Conveyor Hot air Drier with Hot air Generator-1000kg. capacity	1	15,25,000.00
2	Cocoon Deflossing Machine	1	56,000.00
3	Vacum Permeation pre-treatment equipment for 200 ends ARM	1	3,50,000.00
4	Conveyor Cocoon Cooking Machine (80 cages capacity)	1	5,10,000.00
5	Automatic Silk Reeling Machine 200 ends capacity with a mechanical brushing unit	1	27,50,000.00
6	Automatic Reel Permeation chamber	1	2,20,000.00
7	Closed type re-reeling machine 20 window capacity	1	5,06,000.00
8	Total accessories and tools, special tools & spare parts suitable for 200 ends ARM	1 set each	3,77,500.00
9	Bale Press	1	88,000.00
10	Skein Winder	1	5,322.00
11	Generator (30KVA capacity)*	1	2,90,000.00
12	Water Softening Plant 1500 litres/hour*	1	65,000.00
13	Pelade waste sheet making and Pupae separation machine	1	1,41,920.00
14	Hydro extractor (10 kg. capacity)	1	75,000.00
15	IBR Bioler (500 kg. capacity)*	1	6,96,450.00
16	Reel carrier	2	26,965.00
	Total		76,83,157.00
(Rupees Seventy six lakhs eighty three thousand one hundred fifty seven only)			

*** To be procured indiginously**

ಕಾರ್ಯಕ್ರಮ : 4 – ಸ್ವಯಂಚಾಲಿತ ಡೂಪಿಯಾನ್ ರೀಲಿಂಗ್ ಯಂತ್ರೋಪಕರಣ ಅಳವಡಿಕೆಗೆ ಸಹಾಯಧನ

ಕಳಪೆ ಗುಣಮಟ್ಟದ ರೇಷ್ಮೆ ಗೂಡಿನ ಮತ್ತು 'ಡಬ್ಬಲ್ ಕಕೂನ್ಸ್' ಬಳಕೆಯಿಂದ ರಫ್ತು ದರ್ಜೆ ಜವಳಿ ತಯಾರಿಕೆಗೆ ಬೇಕಾದ ಗುಣಮಟ್ಟದ ಡೂಪಿಯಾನ್ ರೇಷ್ಮೆಯ ಉತ್ಪಾದನೆಯನ್ನು ಪ್ರೋತ್ಸಾಹಿಸುವ ನಿಟ್ಟಿನಲ್ಲಿ ಸಾಗರೋತ್ತರ ಸ್ವಯಂಚಾಲಿತ ಡೂಪಿಯಾನ್ ರೀಲಿಂಗ್ ಯಂತ್ರೋಪಕರಣ (142 ಕೊನೆಗಳ ಎಆರ್‌ಎಂ) ಗಳ ಘಟಕ ಸ್ಥಾಪನೆಯನ್ನು ಉತ್ತೇಜಿಸುವುದು.

ಕಳಪೆ ಗುಣಮಟ್ಟದ ರೇಷ್ಮೆ ಗೂಡು ಮತ್ತು 'ಡಬ್ಬಲ್ ಕಕೂನ್ಸ್' ಗಳ ಬಳಕೆಯೊಂದಿಗೆ ಚರಕಾ ರೀಲಿಂಗ್ ಪದ್ಧತಿಯಲ್ಲಿ ಉತ್ಪಾದಿಸುವ ಡೂಪಿಯಾನ್ ರೇಷ್ಮೆಯು ಕೈಮಗ್ಗ ಜವಳಿ ತಯಾರಿಕೆಗೆ ಮಾತ್ರ ಸೂಕ್ತವಾಗಿರುತ್ತದೆ. ಆದರೆ, ಸ್ವಯಂಚಾಲಿತ ಡೂಪಿಯಾನ್ ರೀಲಿಂಗ್ ಯಂತ್ರೋಪಕರಣ (142 ಕೊನೆಗಳ ಎಆರ್‌ಎಂ) ಅಳವಡಿಕೆಯೊಂದಿಗೆ ಇಂತಹ ಕಳಪೆ ಗುಣಮಟ್ಟದ ರೇಷ್ಮೆ ಗೂಡು ಮತ್ತು 'ಡಬ್ಬಲ್ ಕಕೂನ್ಸ್' ಗಳಿಂದ ರಫ್ತು ದರ್ಜೆ ಜವಳಿ ತಯಾರಿಕೆಗೆ ಬೇಕಾದ ಗುಣಮಟ್ಟದ ಡೂಪಿಯಾನ್ ರೇಷ್ಮೆ ಉತ್ಪಾದಿಸುವುದರೊಂದಿಗೆ ಕಳಪೆ ಗುಣಮಟ್ಟದ ರೇಷ್ಮೆ ಗೂಡು ಮತ್ತು 'ಡಬ್ಬಲ್ ಕಕೂನ್ಸ್' ಗಳ ಮೌಲ್ಯ ವರ್ಧನೆಗೆ ಸಹಕಾರಿಯಾಗುತ್ತದೆ. ಸಂಬಂಧ ಮೂಲಭೂತ ಸೌಕರ್ಯ ಹೊಂದಿರುವ, ಆರ್ಥಿಕವಾಗಿ ಸದೃಢರಾಗಿರುವ ವಿಶೇಷವಾಗಿ ರಾಜ್ಯದ ಪರಿಶಿಷ್ಟ ಜಾತಿಗೆ/ಪರಿಶಿಷ್ಟ ಪಂಗಡಕ್ಕೆ ಸೇರಿದ ರೇಷ್ಮೆ ನೂಲು ಬಿಚ್ಚಾಣಿಕೆದಾರರಿಗೆ ಹಾಗೂ ಉದ್ದಿಮೆದಾರರಿಗೆ/ಎಸ್‌ಪಿವಿ (Special Purpose Vehicle) ಮಾದರಿಯ ಗುಂಪಿಗೆ ನಿರ್ದಿಷ್ಟ ಮಾನದಂಡಗಳೊಂದಿಗೆ ಯಂತ್ರೋಪಕರಣವನ್ನು ಆಮದು ಮಾಡಿಕೊಂಡು ಘಟಕ ಸ್ಥಾಪನೆಯನ್ನು ಉತ್ತೇಜಿಸಲು ಕಾರ್ಯಕ್ರಮ ರೂಪಿತಗೊಂಡಿರುತ್ತದೆ. ಇಂತಹ ಘಟಕಗಳ ಸ್ಥಾಪನೆಯು ಹೆಚ್ಚಿನ ಬಂಡವಾಳದಿಂದ ಕೂಡಿದ್ದು, ಸರ್ಕಾರದ ಸಹಾಯಧನದ ಸೌಲಭ್ಯದೊಂದಿಗೆ ಯಂತ್ರೋಪಕರಣವನ್ನು ಖರೀದಿಸುವ ಮೂಲಕ ಘಟಕವನ್ನು ಸ್ಥಾಪಿಸಬಹುದಾಗಿರುತ್ತದೆ.

ಘಟಕ ದರ ರೂ.38.697 ಲಕ್ಷಗಳು, ಸಹಾಯಧನ ರೂ.34.827 ಲಕ್ಷಗಳು, ಶೇಕಡ 90

ಕಾರ್ಯಕ್ರಮದ ಅರ್ಹತೆ/ಫಲಾನುಭವಿಯು ಅನುಸರಿಸಬೇಕಾದ ಮಾನದಂಡಗಳು:

1. ರಾಜ್ಯದ ಪರಿಶಿಷ್ಟ ಜಾತಿಗೆ/ಪರಿಶಿಷ್ಟ ಪಂಗಡಕ್ಕೆ ಸೇರಿದ ರೇಷ್ಮೆ ನೂಲು ಬಿಚ್ಚಾಣಿಕೆದಾರರು ಹಾಗೂ ನಿರ್ದಿಷ್ಟ ಮಾನದಂಡಗಳೊಂದಿಗೆ ಉದ್ದಿಮೆದಾರರು/ ಎಸ್‌ಪಿವಿ (Special Purpose Vehicle) ಮಾದರಿಯ ಗುಂಪುಗಳು ಮಾತ್ರ ಕಾರ್ಯಕ್ರಮದ ಸಹಾಯಧನದ ಸವಲತ್ತನ್ನು ಪಡೆಯಲು ಅರ್ಹರಿರುತ್ತಾರೆ.
2. ಒಂದು ಕುಟುಂಬದ ಪಡಿತರ ಚೀಟಿಯಲ್ಲಿರುವ ಒಬ್ಬ ಸದಸ್ಯರು ಮಾತ್ರ ಕಾರ್ಯಕ್ರಮದ ಸಹಾಯಧನದ ಸವಲತ್ತನ್ನು ಪಡೆಯಲು ಅರ್ಹರಿರುತ್ತಾರೆ. ಈ ಹಿಂದೆ ಕುಟುಂಬದ ಸದಸ್ಯರೊಬ್ಬರಿಗೆ ಈ ಸವಲತ್ತನ್ನು ಒದಗಿಸಿದ್ದಲ್ಲಿ ಅಂತಹ ಪ್ರಕರಣಗಳನ್ನು ಫಲಾನುಭವಿ ಆಯ್ಕೆಗೆ ಪರಿಗಣಿಸುವುದಿಲ್ಲ.
3. ಅರ್ಜಿದಾರರು (ರೇಷ್ಮೆ ನೂಲು ಬಿಚ್ಚಾಣಿಕೆದಾರರು/ಉದ್ದಿಮೆದಾರರು) ಅವರ ಹೆಸರಿನಲ್ಲಿ ಘಟಕ ಸ್ಥಾಪನೆಗೆ ಬೇಕಾದ ಜಮೀನನ್ನು ಹೊಂದಿರಬೇಕು. ಹೆಚ್ಚಿನ ಬಂಡವಾಳದಿಂದ ಕೂಡಿರುವುದರಿಂದ ಆರ್ಥಿಕವಾಗಿ ಸದೃಢರಾಗಿರಬೇಕು ಮತ್ತು ತಾಂತ್ರಿಕ ಜ್ಞಾನವುಳ್ಳವರಾಗಿರಬೇಕು.
4. ಎಸ್‌ಪಿವಿ (Special Purpose Vehicle) ಮಾದರಿಯಲ್ಲಿ ಗುಂಪಿನ ಸದಸ್ಯರಾಗಿ ರೈತರಿಗೆ/ರೇಷ್ಮೆ ಬೆಳೆಗಾರರಿಗೆ ಆದ್ಯತೆ ನೀಡುವುದು. ಒಬ್ಬ ಸದಸ್ಯರು ಶೇ.10 ಕ್ಕಿಂತ ಹೆಚ್ಚಿನ ಈಕ್ವಿಟಿ ಯನ್ನು ಹೊಂದಿರಬಾರದು.
5. 142 ಕೊನೆಗಳ ಸ್ವಯಂಚಾಲಿತ ಡೂಪಿಯಾನ್ ರೇಷ್ಮೆ ರೀಲಿಂಗ್ ಯಂತ್ರೋಪಕರಣ ಘಟಕ ಸ್ಥಾಪನೆಗೆ 7000 ಚದರ ಅಡಿಗಳ ರೀಲಿಂಗ್ ಶೆಡ್ ನಿರ್ಮಾಣದ ಅಗತ್ಯತೆ ಇರುತ್ತದೆ.
6. ಫಲಾನುಭವಿಗಳ ಆಯ್ಕೆಯನ್ನು ರಾಜ್ಯ ಹಾಗೂ ಕೇಂದ್ರ ರೇಷ್ಮೆ ಮಂಡಳಿಯ ಉನ್ನತ ಅಧಿಕಾರಿಗಳ/ ವಿಜ್ಞಾನಿಗಳನ್ನು ಒಳಗೊಂಡಂತೆ ರಚಿತ ಸಮಿತಿಯು ಅರ್ಜಿದಾರರ ಜೇಷ್ಠತೆ, ನೂಲು ಬಿಚ್ಚಾಣಿಕೆಯಲ್ಲಿನ/ ಉದ್ದಿಮೆದಾರರಾಗಿ ಅನುಭವ, ಹೊಂದಿರುವ ಮೂಲಭೂತ ಸೌಕರ್ಯ (ವಿಶೇಷವಾಗಿ ಜಮೀನು, ಕಟ್ಟಡ, ನೀರು ಮತ್ತು ವಿದ್ಯುತ್), ಇತರೆ ಮಾನದಂಡಗಳನ್ನು ಆದ್ಯತೆಯನ್ನಾಗಿ ಪರಿಗಣನೆಗೆ ತೆಗೆದುಕೊಂಡು ನಿರ್ಣಯಿಸುತ್ತದೆ.
7. ಈ ಮೊದಲೇ ಸ್ವಯಂಚಾಲಿತ ರೇಷ್ಮೆ ರೀಲಿಂಗ್ ಯಂತ್ರೋಪಕರಣ ಘಟಕ ಸ್ಥಾಪಿಸಿರುವ ಅರ್ಜಿದಾರರು ಅಗತ್ಯ ಉಪಕರಣಗಳಾದ conveyor hot air drier, conveyor cooking, Boiler, generator etc. ಇವುಗಳನ್ನು ಹೊಂದಿರುವ ಕಾರಣ ಅಂತಹ ಅರ್ಜಿಗಳಿಗೆ ಆದ್ಯತೆ ನೀಡಲಾಗುವುದು.

8. ಈ ರೀತಿ ಆಯ್ಕೆಗೊಂಡ ಫಲಾನುಭವಿಯು ಸ್ವಯಂಚಾಲಿತ ಡೂಪಿಯಾನ್ ರೀಲಿಂಗ್ ಯಂತ್ರೋಪಕರಣ ಖರೀದಿ ಉದ್ದೇಶಕ್ಕಾಗಿಯೇ ತಾವೇ ಆಯ್ಕೆ ಮಾಡಿಕೊಂಡ ರಾಷ್ಟ್ರೀಕೃತ ಬ್ಯಾಂಕ್ ಒಂದರಲ್ಲಿ ESCROW ಖಾತೆಯೊಂದನ್ನು ತೆರೆದು ತನ್ನ ಪಾಲಿನ (ಘಟಕ ದರದ ಶೇ.10 ರ) ಹಣವನ್ನು ಜಮೆ ಮಾಡಬೇಕು. ಫಲಾನುಭವಿ ಪಾಲು ಜಮೆಯಾಗಿರುವುದರ ಬಗ್ಗೆ ಸಂಬಂಧಪಟ್ಟ ಬ್ಯಾಂಕ್ ವ್ಯವಸ್ಥಾಪಕರು ಖಚಿತಪಡಿಸಿದ ನಂತರವೇ ಸರ್ಕಾರದ ಸಹಾಯಧನವನ್ನು ಮಂಜೂರು ಮಾಡಲಾಗುವುದು.
9. ಫಲಾನುಭವಿಯು ಸಾಗರೋತ್ತರ ಸ್ವಯಂಚಾಲಿತ ಡೂಪಿಯಾನ್ ರೀಲಿಂಗ್ ಯಂತ್ರೋಪಕರಣವನ್ನು ಅಧಿಕೃತವಾಗಿ ಗುರುತಿಸಿರುವ ತಯಾರಕರಿಂದ ಆಮದು ಮಾಡಿಕೊಳ್ಳತಕ್ಕದ್ದು. ಇದರ ಹಣ ಪಾವತಿಗೆ FLC (Foreign Letter of Credit) ಮುಖೇನ ಅನುಮತಿಸಲಾಗುವುದು.
10. ನಿಗದಿತ ಅವಧಿ (12 ತಿಂಗಳು) ಯೊಳಗೆ ಘಟಕ ಸ್ಥಾಪನೆ ಮಾಡುವುದಾಗಿ ರಾಜ್ಯ ರೇಷ್ಮೆ ಇಲಾಖೆ (ದ್ವಿಪಕ್ಷೀಯ) ಅಥವಾ ರಾಜ್ಯ ಮತ್ತು ಕೇಂದ್ರ ರೇಷ್ಮೆ ಮಂಡಳಿ (ತ್ರಿಪಕ್ಷೀಯ) ನಡುವೆ ಒಪ್ಪಂದವನ್ನು ಮಾಡಿಕೊಳ್ಳಬೇಕು. ಒಂದು ವೇಳೆ ನಿಗದಿತ ಅವಧಿಯೊಳಗೆ ಸ್ವಯಂಚಾಲಿತ ಡೂಪಿಯಾನ್ ರೀಲಿಂಗ್ ಯಂತ್ರೋಪಕರಣದ ಆಮದು ಮತ್ತು ಸ್ಥಾಪನೆಯ ಪ್ರಕ್ರಿಯೆಯನ್ನು ಸಂಪೂರ್ಣಗೊಳಿಸಲು ವಿಫಲರಾದಲ್ಲಿ ಸರ್ಕಾರದ ಸಹಾಯಧನವನ್ನು ವಾರ್ಷಿಕ ಶೇ.10 ರ ಬಡ್ಡಿಯೊಂದಿಗೆ ಹಿಂಪಡೆಯುವ ಷರತ್ತಿಗೆ ಫಲಾನುಭವಿಯು ಒಳಪಟ್ಟಿರುತ್ತಾರೆ.
11. ಘಟಕ ಸ್ಥಾಪನೆಗೆ ಅವಶ್ಯವಾದ ತಾಂತ್ರಿಕ ಸಲಹೆಗಳನ್ನು ರಾಜ್ಯ ಮತ್ತು ಕೇಂದ್ರ ರೇಷ್ಮೆ ಮಂಡಳಿಯ ಅಧಿಕಾರಿಗಳಿಂದ/ವಿಜ್ಞಾನಿಗಳಿಂದ ಕಾಲಕಾಲಕ್ಕೆ ಪಡೆಯಬಹುದಾಗಿರುತ್ತದೆ.
12. ಯಂತ್ರೋಪಕರಣದ ಸಂಪೂರ್ಣ (ಅನುಬಂಧ) ಸ್ಥಾಪನೆಯ ನಂತರವೇ ರಾಜ್ಯ ಮತ್ತು ಕೇಂದ್ರ ರೇಷ್ಮೆ ಮಂಡಳಿಯ ಅಧಿಕಾರಿಗಳಿಂದ/ವಿಜ್ಞಾನಿಗಳಿಂದ ಘಟಕ ಸ್ಥಾಪನೆಯ ಪರಿವೀಕ್ಷಣೆ ಕೈಗೊಳ್ಳಲಾಗುವುದು. ಪರಿವೀಕ್ಷಣೆ ವರದಿಯಲ್ಲಿ ಯಾವುದೇ ನ್ಯೂನತೆಗಳು ಇಲ್ಲದಿರುವುದು ಖಾತ್ರಿಯಾದ ನಂತರವೇ ರೀಲಿಂಗ್ ರಹದಾರಿ ನೀಡಲಾಗುವುದು ಮತ್ತು ಫಲಾನುಭವಿಯನ್ನು ಮುಂದಿನ ಸರ್ಕಾರದ ಸೌಲಭ್ಯಗಳಿಗೆ ಪರಿಗಣಿಸಲಾಗುವುದು.
13. ಇಲಾಖೆಯಿಂದ ನೀಡಿರುವ ವಿತೀಯ ಪ್ರಾಧಿಕಾರದನ್ವಯ ಸಹಾಯಧನ ಮಂಜೂರಾತಿಗೆ ಕ್ರಮವಹಿಸುವುದು.

ಇಲಾಖೆ ಅಧಿಕಾರಿಗಳು ಸಮುಚಿತ ಮಾರ್ಗದಲ್ಲಿ ಅನುಸರಿಸಬೇಕಾದ ಕ್ರಮಗಳು:

ರೇಷ್ಮೆ ವಿಸ್ತರಣಾಧಿಕಾರಿಗಳು/ಉಸ್ತುವಾರಿ ಅಧಿಕಾರಿಗಳು, ತಾಂತ್ರಿಕ ಸೇವಾ ಕೇಂದ್ರ (ರೀಲಿಂಗ್)/ ಗೂಡಿನ ನಂತರದ ಚಟುವಟಿಕೆ ಅಧಿಕಾರಿಗಳು ಫಲಾನುಭವಿಯು ದಾಖಲಾತಿಗಳೊಂದಿಗೆ ನಮೂನೆ-1 ರಲ್ಲಿ ಸಲ್ಲಿಸಿದ ಮಾಹಿತಿಯನ್ನು (ಪ್ರಸ್ತಾವನೆ) ಪರಿಶೀಲಿಸುವುದು. ಅದರಂತೆ, ಮಾಹಿತಿಯನ್ನು ನಮೂನೆ-2 ರಲ್ಲಿ ಮಹಜರ್‌ನೊಂದಿಗೆ ದೃಢೀಕರಿಸುವುದು ಮತ್ತು ಎಲ್ಲ ದಾಖಲಾತಿಗಳೊಂದಿಗೆ ಪ್ರಸ್ತಾವನೆಯನ್ನು ಮೇಲಾಧಿಕಾರಿಗಳಿಗೆ ಶಿಫಾರಸ್ಸು ಮಾಡುವುದು. ಮೇಲಾಧಿಕಾರಿಗಳು (ರೇಷ್ಮೆ ಉಪ ನಿರ್ದೇಶಕರು/ರೇಷ್ಮೆ ಜಂಟಿ ನಿರ್ದೇಶಕರು) ಸ್ಥಳ ಪರಿಶೀಲನೆ ನಡೆಸಿ ಅರ್ಜಿದಾರರ ಅರ್ಹತೆಯನ್ನು ಮೇಲ್ಕಂಡ ಮಾನದಂಡಗಳ ಅನ್ವಯ ದೃಢೀಕರಿಸಿ ಆಯ್ಕೆ ಸಮಿತಿಯ ನಿರ್ಣಯಕ್ಕೆ ಶಿಫಾರಸ್ಸು ಮಾಡುವುದು.

ಸ್ಥಳ ಪರಿಶೀಲನೆ ಸಮಯದಲ್ಲಿ ಪ್ರಮುಖವಾಗಿ ಗಮನಿಸಬೇಕಾದ ಮತ್ತು ದೃಢಪಡಿಸಿಕೊಳ್ಳಬೇಕಾದ ಅಂಶಗಳು:

1. ಕುಟುಂಬದ ಇತರ ಸದಸ್ಯರಾರು ಕಾರ್ಯಕ್ರಮದ ಸವಲತ್ತನ್ನು ಪಡೆದಿರಬಾರದು.
2. ಘಟಕ ಸ್ಥಾಪನೆಗೆ ಗುರುತಿಸಿರುವ ನಿವೇಶನ/ಆಸ್ತಿಯು ಫಲಾನುಭವಿ ಹೆಸರಿನಲ್ಲಿ ಇರಬೇಕು ಹಾಗೂ ಸಂಬಂಧಪಟ್ಟಂತೆ ಖಾತೆ ಹೊಂದಿರಬೇಕು.
3. ಘಟಕ ಸ್ಥಾಪನೆಗೆ ಗುರುತಿಸಿರುವ ಪ್ರದೇಶದಲ್ಲಿ ಮೂಲಭೂತ ಸೌಕರ್ಯಕ್ಕೆ (ನೀರು ಮತ್ತು ವಿದ್ಯುತ್) ಇರುವ ಅವಕಾಶದ ಬಗ್ಗೆ ದೃಢಪಡಿಸಿಕೊಳ್ಳುವುದು.
4. ಅರ್ಜಿದಾರರ ಆರ್ಥಿಕ ಸದೃಢತೆಯ ಬಗ್ಗೆ ಮತ್ತು ಸದರಿಯವರು ತಾಂತ್ರಿಕ ಜ್ಞಾನ ಹೊಂದಿರುವ/ಯಶಸ್ವಿ ಉದ್ಯಮಿದಾರರೇ ಎನ್ನುವುದನ್ನು ದೃಢಪಡಿಸಿಕೊಳ್ಳುವುದು.
5. ಸುತ್ತಮುತ್ತಲಿನ ಪ್ರದೇಶದಲ್ಲಿ ಗೂಡಿನ ಲಭ್ಯತೆಯ ಕುರಿತು ಖಾತ್ರಿಪಡಿಸಿಕೊಳ್ಳುವುದು.
6. ಒಂದು ವೇಳೆ ಅರ್ಜಿದಾರರು ಬಾಡಿಗೆ/ಲೀಸ್ ಮೇರೆಗೆ ಪಡೆದ ನಿವೇಶನ/ಆಸ್ತಿಯಲ್ಲಿ ಘಟಕ ಸ್ಥಾಪನೆಯನ್ನು ಇಚ್ಛಿಸಿದ್ದಲ್ಲಿ ಅಂತಹ ಪ್ರಕರಣಗಳನ್ನು ಕಾರ್ಯಕ್ರಮದ ಸವಲತ್ತಿಗೆ ಶಿಫಾರಸ್ಸು ಮಾಡಬಾರದು.

2021-22 ನೇ ಸಾಲಿನಲ್ಲಿ ರೇಷ್ಮೆ ಅಭಿವೃದ್ಧಿ ಯೋಜನೆ-ವಿಶೇಷ ಘಟಕ ಯೋಜನೆ/ಗಿರಿಜನ ಉಪಯೋಜನೆ
ಅಡಿ ಅನುಷ್ಠಾನಗೊಳ್ಳುವ ಕಾರ್ಯಕ್ರಮಗಳು
ಕಾರ್ಯಕ್ರಮ : 4 - ಸ್ವಯಂಚಾಲಿತ ಡೂಪಿಯಾನ್ ರೀಲಿಂಗ್ ಯಂತ್ರೋಪಕರಣ ಅಳವಡಿಕೆಗೆ
ಸಹಾಯಧನ

ನಮೂನೆ-1 : ಫಲಾನುಭವಿ ಅರ್ಜಿ

ಅರ್ಜಿದಾರರ
ಭಾವ ಚಿತ್ರ

ಘಟಕ: 142 ಕೊನೆಗಳ ಎಆರ್‌ಎಂ
ವರ್ಗ:ಪ.ಜಾತಿ/ಪ.ಪಂಗಡ

ಕ್ರ.ಸಂ.	ಮಾಹಿತಿ	ವಿವರ
1	ಫಲಾನುಭವಿ ಹೆಸರು	
2	ತಂದೆ/ಗಂಡನ ಹೆಸರು	
3	ಪೂರ್ಣ ಅಂಚೆ ವಿಳಾಸ	
4	ಮೊಬೈಲ್ ಸಂಖ್ಯೆ	
5	ಪ್ರವರ್ಗ - ಜಾತಿ ಪ್ರಮಾಣ ಪತ್ರವನ್ನು ಲಗತ್ತಿಸುವುದು	ಪ.ಜಾತಿ/ಪ.ಪಂಗಡ : ವಿಕಲಚೇತನರು/ಮಹಿಳೆ
6	ರೀಲಿಂಗ್ ರಹದಾರಿ ಸಂಖ್ಯೆ (ಈ ಹಿಂದೆ ರೀಲರ್ ಆಗಿದ್ದಲ್ಲಿ) - ಪ್ರತಿ ಲಗತ್ತಿಸುವುದು	
7	ಆಧಾರ್ ಸಂಖ್ಯೆ - ಪ್ರತಿ ಲಗತ್ತಿಸುವುದು	
8	ಘಟಕ ಸ್ಥಾಪನೆಗಾಗಿ ಗುರುತಿಸಿರುವ ಕೈಗಾರಿಕಾ ಪ್ರದೇಶದ ವಿವರ ಅಥವಾ ಜಮೀನಿನ ವಿವರ	ಕೈಗಾರಿಕಾ ಪ್ರದೇಶದ ವಿವರ
		ಜಿಲ್ಲೆ:
		ತಾಲ್ಲೂಕು:
		ಹೋಬಳಿ:
		ಗ್ರಾಮ:
		ಕೈಗಾರಿಕಾ ಪ್ರದೇಶ:
		ಸರ್ವೆ ಸಂ:
ಜಮೀನಿನ ವಿವರ		
ಜಿಲ್ಲೆ:		
ತಾಲ್ಲೂಕು:		
ಹೋಬಳಿ:		
ಗ್ರಾಮ:		
ಖಾತೆ ಸಂ:		
ವಿಸ್ತೀರ್ಣ:		
ಉದ್ದೇಶಿತ ಶೇಡ್ ವಿಸ್ತೀರ್ಣ:		
9	ನೀರಿನ ಸೌಕರ್ಯ ಮತ್ತು ಲಭ್ಯತೆ	
10	ವಿದ್ಯುತ್ ಸಂಪರ್ಕಕ್ಕೆ ಇರುವ ಅವಕಾಶ	
11	ಹಾಲಿ ಹೊಂದಿರುವ ರೀಲಿಂಗ್ ಘಟಕ	
12	ರೇಷ್ಮೆ ನೂಲು ಬಿಚ್ಚಾಣಿಕೆಯಲ್ಲಿನ ಅನುಭವ/ ಉದ್ದಿಮೆದಾರರಾಗಿ ಅನುಭವ	_____ ವರ್ಷ

13	ಈ ಹಿಂದೆ ಕುಟುಂಬದ ಸದಸ್ಯರಲ್ಲಿ ಯಾರಾದರು ಕಾರ್ಯಕ್ರಮದ ಸೌಲಭ್ಯ ಪಡೆದಿರುತ್ತಾರೆಯೇ? ಹೌದಾದರೆ, ಯಾರ ಹೆಸರಿನಲ್ಲಿ ಮತ್ತು ಯಾವ ವರ್ಷ? - ಪಡಿತರ ಚೀಟಿಯ ಪ್ರತಿ ಲಗತ್ತಿಸುವುದು	
14	ಎಸ್‌ಪಿವಿ (Special Purpose Vehicle) ಮಾದರಿಯಲ್ಲಿ ಘಟಕ ಸ್ಥಾಪನೆಯನ್ನು ಇಚ್ಛಿಸಿರುತ್ತೀರ? ಹೌದಾದರೆ ಸಂಕ್ಷಿಪ್ತ ವಿವರ	

142 ಕೊನೆಗಳ ಸ್ವಯಂಚಾಲಿತ ಡೂಪಿಯಾನ್ ರೇಷ್ಮೆ ನೂಲು ಬಿಚ್ಚಾಣಿಕೆ ಘಟಕ ಸ್ಥಾಪನೆಗಾಗಿ ಸಹಾಯಧನ ಕೋರಿ ಅರ್ಜಿಯಲ್ಲಿನ ಮಾಹಿತಿಗೆ ಒದಗಿಸಿರುವ ವಿವರಗಳು ಮತ್ತು ದಾಖಲಾತಿಗಳು ನಿಖರವಾಗಿದೆಯೆಂದು ಪ್ರಮಾಣ ಮಾಡುತ್ತೇನೆ.

ಸ್ಥಳ:

ದಿನಾಂಕ:

ಫಲಾನುಭವಿ/ಅರ್ಜಿದಾರರ ಸಹಿ

ಅರ್ಜಿಯಲ್ಲಿನ ವಿವರಗಳನ್ನು ಪರಿಸೀಲಿಸಿದೆ. ಅರ್ಜಿದಾರರು ಪರಿಶಿಷ್ಟ ಜಾತಿಗೆ/ಪರಿಶಿಷ್ಟ ಪಂಗಡಕ್ಕೆ ಸೇರಿದವರಾಗಿರುತ್ತಾರೆ. 142 ಕೊನೆಗಳ ಸ್ವಯಂಚಾಲಿತ ರೇಷ್ಮೆ ನೂಲು ಬಿಚ್ಚಾಣಿಕೆ ಘಟಕ ಸ್ಥಾಪನೆಗಾಗಿ ಒದಗಿಸಿರುವ ವಿವರಗಳು ಮತ್ತು ದಾಖಲಾತಿಗಳನ್ನಯ ಫಲಾನುಭವಿಯಾಗಿ ಪರಿಗಣಿಸಬಹುದಾಗಿರುತ್ತದೆ.

ಅಥವಾ

ಈ ಕೆಳಕಂಡ ಕಾರಣಗಳಿಂದ 142 ಕೊನೆಗಳ ಸ್ವಯಂಚಾಲಿತ ರೇಷ್ಮೆ ನೂಲು ಬಿಚ್ಚಾಣಿಕೆ ಘಟಕ ಸ್ಥಾಪನೆಗಾಗಿ ಸದರಿಯವರ ಅರ್ಜಿಯನ್ನು ಆಯ್ಕೆ ಸಮಿತಿಗೆ ಶಿಫಾರಸ್ಸು ಮಾಡಲು ಸಾಧ್ಯವಿರುವುದಿಲ್ಲ.

- 1.
- 2.

ರೇಷ್ಮೆ ವಿಸ್ತರಣಾಧಿಕಾರಿಗಳು
ತಾಂತ್ರಿಕ ಸೇವಾ ಕೇಂದ್ರ (ರೀಲಿಂಗ್)
(ಕಛೇರಿ ಮೊಹರಿನೊಂದಿಗೆ)

ರೇಷ್ಮೆ ಸಹಾಯಕ ನಿರ್ದೇಶಕರು
ಗೂಡಿನ ನಂತರದ ಚಟುವಟಿಕೆ
(ಕಛೇರಿ ಮೊಹರಿನೊಂದಿಗೆ)

ನಮೂನೆ-2 : ಮಹಜರ್

ದಿನಾಂಕ:_____ ರಂದು _____ ಸಮಯದಲ್ಲಿ ಶ್ರೀ/ಶ್ರೀಮತಿ _____
ರೇಷ್ಮೆ ವಿಸ್ತರಣಾಧಿಕಾರಿ/ಉಸ್ತುವಾರಿ ಅಧಿಕಾರಿ, ತಾಂತ್ರಿಕ ಸೇವಾ ಕೇಂದ್ರ (ರೀಲಿಂಗ್) _____/
ರೇಷ್ಮೆ ಸಹಾಯಕ ನಿರ್ದೇಶಕರು, ಗೂಡಿನ ನಂತರದ ಚಟುವಟಿಕೆ, _____ ಆದ ನಾನು
ಕಛೇರಿ ಸಿಬ್ಬಂದಿಯಾದ ಶ್ರೀ/ಶ್ರೀಮತಿ _____ ರವರೊಂದಿಗೆ
_____ ಜಿಲ್ಲೆ, _____ ತಾಲ್ಲೂಕು, _____ ಹೋಬಳಿ,
_____ ಗ್ರಾಮದ ಅರ್ಜಿದಾರರಾದ ಶ್ರೀ/ಶ್ರೀಮತಿ _____ ಬಿನ್/ಕೋಂ
_____ ರವರು 142 ಕೊನೆಗಳ ಸ್ವಯಂಚಾಲಿತ ಡೂಪಿಯಾನ್ ರೇಷ್ಮೆ ನೂಲು
ಬಿಚ್ಚಾಣಿಕೆ ಘಟಕ ಸ್ಥಾಪನೆಗಾಗಿ ಗುರುತಿಸಿರುವ _____ ತಾಲ್ಲೂಕು, _____
ಹೋಬಳಿ, _____ ಗ್ರಾಮದ ಖಾತೆ/ಸರ್ವೆ ಸಂಖ್ಯೆ _____ ರ _____
ವಿಸ್ತೀರ್ಣದ ಜಮೀನನ್ನು/ಕೈಗಾರಿಕಾ ಪ್ರದೇಶದ ಪ್ಲಾಟ್ ಅನ್ನು ಅವರ ಅನುಮತಿಯ ಮೇರೆಗೆ ಮತ್ತು
ಸಾಕ್ಷಿದಾರರಾದ ಶ್ರೀ/ಶ್ರೀಮತಿ _____ ಮತ್ತು ಶ್ರೀ/ಶ್ರೀಮತಿ _____
ರವರುಗಳ ಉಪಸ್ಥಿತಿಯಲ್ಲಿ ಮಹಜರ್ ನಡೆಸಿದ್ದು, ಕೆಳಕಂಡ ಮೂಲಭೂತ ಸೌಕರ್ಯಗಳ ಅವಕಾಶವು
ಕಂಡುಬಂದಿರುತ್ತದೆ.

1. ನೀರಿನ ಸೌಕರ್ಯ ಮತ್ತು ಲಭ್ಯತೆ:
2. ವಿದ್ಯುತ್ ಸಂಪರ್ಕಕ್ಕೆ ಇರುವ ಅವಕಾಶ:
3. ಇತರೆ:

ಶ್ರೀ/ಶ್ರೀಮತಿ _____ ಬಿನ್/ಕೋಂ _____
_____ (ಗ್ರಾಮ) ರವರು ಪರಿಶಿಷ್ಟ ಜಾತಿಗೆ/ಪರಿಶಿಷ್ಟ ಪಂಗಡಕ್ಕೆ ಸೇರಿದ್ದು, ಪ್ರಥಮ ಬಾರಿಗೆ
ಅರ್ಜಿ ಸಲ್ಲಿಸಿರುತ್ತಾರೆ. ಈ ಹಿಂದೆ ಇವರ ಕುಟುಂಬದ ಸದಸ್ಯರಲ್ಲಿ ಯಾರಿಗೂ ಈ ಸವಲತ್ತನ್ನು ಒದಗಿಸಿರದ ಬಗ್ಗೆ
ದೃಢಪಟ್ಟಿರುತ್ತದೆ. 142 ಕೊನೆಗಳ ಸ್ವಯಂಚಾಲಿತ ಡೂಪಿಯಾನ್ ರೇಷ್ಮೆ ನೂಲು ಬಿಚ್ಚಾಣಿಕೆ ಘಟಕ ಸ್ಥಾಪನೆಗಾಗಿ
ಸದರಿಯವರ ಅರ್ಜಿಯನ್ನು ಆಯ್ಕೆ ಸಮಿತಿಗೆ ಶಿಫಾರಸ್ಸು ಮಾಡಲು ಪರಿಗಣಿಸಬಹುದಾಗಿರುತ್ತದೆ.

ಸಾಕ್ಷಿಗಳ ಸಹಿ (ಹೆಸರು, ವಿಳಾಸ ಮತ್ತು ಮೊಬೈಲ್ ಸಂಖ್ಯೆಯೊಂದಿಗೆ):

- 1.
- 2.

ಸ್ಥಳ:
ದಿನಾಂಕ

ನನ್ನ ಸಮಕ್ಷಮದಲ್ಲಿ
ಮಹಜರ್ ಅಧಿಕಾರಿ
(ಕಛೇರಿ ಮೊಹರಿನೊಂದಿಗೆ)

ಅರ್ಜಿಯಲ್ಲಿನ ವಿವರಗಳು ಮತ್ತು ಮಹಜರ್ ನಲ್ಲಿ ದೃಢಪಟ್ಟಿರುವಂತೆ, ಶ್ರೀ/ಶ್ರೀಮತಿ _____
_____ ಬಿನ್/ಕೋಂ _____, (ಸ್ಥಳ) _____
ರವರು 142 ಕೊನೆಗಳ ಸ್ವಯಂಚಾಲಿತ ಡೂಪಿಯಾನ್ ರೇಷ್ಮೆ ನೂಲು ಬಿಚ್ಚಾಣಿಕೆ ಘಟಕ ಸ್ಥಾಪನೆಗಾಗಿ
ಸಲ್ಲಿಸಿರುವ ಅರ್ಜಿಯನ್ನು ಪರಿಗಣಿಸಲು ಆಯ್ಕೆ ಸಮಿತಿಗೆ ಶಿಫಾರಸ್ಸು ಮಾಡಿದೆ.

ರೇಷ್ಮೆ ವಿಸ್ತರಣಾಧಿಕಾರಿಗಳು
ತಾಂತ್ರಿಕ ಸೇವಾ ಕೇಂದ್ರ (ರೀಲಿಂಗ್)
(ಕಛೇರಿ ಮೊಹರಿನೊಂದಿಗೆ)

ರೇಷ್ಮೆ ಸಹಾಯಕ ನಿರ್ದೇಶಕರು
ಗೂಡಿನ ನಂತರದ ಚಟುವಟಿಕೆ
(ಕಛೇರಿ ಮೊಹರಿನೊಂದಿಗೆ)

ಮೇಲಾಧಿಕಾರಿಗಳ ಶಿಫಾರಸ್ಸು

ಶ್ರೀ/ಶ್ರೀಮತಿ _____ ಬಿನ್/ಕೋಂ _____

(ಸ್ಥಳ) _____ ರವರು 142 ಕೋನೆಗಳ ಸ್ವಯಂಚಾಲಿತ ಡೂಪಿಯಾನ್ ರೇಷ್ಮೆ ನೂಲು ಬಿಚ್ಚಾಣಿಕೆ ಘಟಕ ಸ್ಥಾಪನೆಗಾಗಿ ಗುರುತಿಸಿರುವ _____ ತಾಲ್ಲೂಕು, _____ ಹೋಬಳಿ, _____ ಗ್ರಾಮದ ಖಾತೆ/ಸರ್ವೆ ಸಂಖ್ಯೆ _____ ರ _____ ವಿಸ್ತೀರ್ಣದ ಜಮೀನನ್ನು/ಕೈಗಾರಿಕಾ ಪ್ರದೇಶದ ಪ್ಲಾಟ್ ಅನ್ನು ದಿನಾಂಕ: _____ ರಂದು ಪರಿವೀಕ್ಷಿಸಿದೆ. ಅರ್ಜಿದಾರರು ರೇಷ್ಮೆ ನೂಲು ಬಿಚ್ಚಾಣಿಕೆದಾರ/ಉದ್ದಿಮೆದಾರ ರಾಗಿದ್ದು, ಘಟಕ ಸ್ಥಾಪನೆಗೆ ಗುರುತಿಸಿರುವ ಜಮೀನು/ಪ್ಲಾಟ್ ಅವರ ಹೆಸರಿನಲ್ಲಿ ಇರುತ್ತದೆ. ಸದರಿಯವರು ಪರಿಶಿಷ್ಟ ಜಾತಿಗೆ/ಪರಿಶಿಷ್ಟ ಪಂಗಡಕ್ಕೆ ಸೇರಿದ್ದು, ಆರ್ಥಿಕವಾಗಿ ಸದೃಢರಾಗಿರುತ್ತಾರೆ ಮತ್ತು ತಾಂತ್ರಿಕ ಜ್ಞಾನವುಳ್ಳವರಾಗಿರುತ್ತಾರೆ. 142 ಕೋನೆಗಳ ಸ್ವಯಂಚಾಲಿತ ಡೂಪಿಯಾನ್ ರೇಷ್ಮೆ ನೂಲು ಬಿಚ್ಚಾಣಿಕೆ ಘಟಕ ಸ್ಥಾಪನೆಗಾಗಿ ಸಲ್ಲಿಸಿರುವ ಇವರ ಅರ್ಜಿಯನ್ನು ಪರಿಗಣಿಸಲು ಆಯ್ಕೆ ಸಮಿತಿಗೆ ಶಿಫಾರಸ್ಸು ಮಾಡಿದೆ.

ರೇಷ್ಮೆ ಉಪ ನಿರ್ದೇಶಕರು
ರೇಷ್ಮೆ ಗೂಡು ಮಾರುಕಟ್ಟೆ/
_____ ಜಿಲ್ಲಾ ಪಂಚಾಯತ್
(ಕಛೇರಿ ಮೊಹರಿನೊಂದಿಗೆ)

ಶ್ರೀ/ಶ್ರೀಮತಿ _____ ಬಿನ್/ಕೋಂ _____

(ಸ್ಥಳ) _____ ರವರು 142 ಕೋನೆಗಳ ಸ್ವಯಂಚಾಲಿತ ಡೂಪಿಯಾನ್ ರೇಷ್ಮೆ ನೂಲು ಬಿಚ್ಚಾಣಿಕೆ ಘಟಕ ಸ್ಥಾಪನೆಗಾಗಿ ಗುರುತಿಸಿರುವ _____ ತಾಲ್ಲೂಕು, _____ ಹೋಬಳಿ, _____ ಗ್ರಾಮದ ಖಾತೆ/ಸರ್ವೆ ಸಂಖ್ಯೆ _____ ರ _____ ವಿಸ್ತೀರ್ಣದ ಜಮೀನನ್ನು/ಕೈಗಾರಿಕಾ ಪ್ರದೇಶದ ಪ್ಲಾಟ್ ಅನ್ನು ದಿನಾಂಕ: _____ ರಂದು ಪರಿವೀಕ್ಷಿಸಿದೆ. ಅರ್ಜಿದಾರರು ಪರಿಶಿಷ್ಟ ಜಾತಿಗೆ/ಪರಿಶಿಷ್ಟ ಪಂಗಡಕ್ಕೆ ಸೇರಿದ್ದು, ಘಟಕ ಸ್ಥಾಪನೆಗೆ ಬೇಕಾದ ಮೂಲಭೂತ ಸೌಕರ್ಯ ಹೊಂದಿರುತ್ತಾರೆ. 142 ಕೋನೆಗಳ ಸ್ವಯಂಚಾಲಿತ ಡೂಪಿಯಾನ್ ರೇಷ್ಮೆ ನೂಲು ಬಿಚ್ಚಾಣಿಕೆ ಘಟಕ ಸ್ಥಾಪನೆಗಾಗಿ ಸಲ್ಲಿಸಿರುವ ಇವರ ಅರ್ಜಿಯನ್ನು ಪರಿಗಣಿಸಲು ಆಯ್ಕೆ ಸಮಿತಿಗೆ ಶಿಫಾರಸ್ಸು ಮಾಡಿದೆ.

ರೇಷ್ಮೆ ಜಂಟಿ ನಿರ್ದೇಶಕರು
_____ ವಿಭಾಗ
(ಕಛೇರಿ ಮೊಹರಿನೊಂದಿಗೆ)

ಅನುಬಂಧ

2021-22 ನೇ ಸಾಲಿನಲ್ಲಿ ರೇಷ್ಮೆ ಅಭಿವೃದ್ಧಿ ಯೋಜನೆ-ವಿಶೇಷ ಘಟಕ ಯೋಜನೆ/ಗಿರಿಜನ ಉಪಯೋಜನೆ
ಅಡಿ ಅನುಷ್ಠಾನಗೊಳ್ಳುವ ಕಾರ್ಯಕ್ರಮಗಳು

**SUPPORT FOR ESTABLISHMENT OF 142 ENDS AUTOMATIC DUPION
SILK REELING MACHINE (IMPORTED) - UNIT COST**

Sl. No.	Items/Particulars	Unit/ Quantity (No)	Unit/ Indicative Price (Rs)
1	Automatic dupion silk reeling machine 142 ends capacity with two mechanical brushing units.	1	29,37,744.00
2	Closed type re-reeling machine 40 window capacity	1	8,33,000.00
3	Tools for 142 ends Automatic dupion silk reeling machine	1 set	99,000.00
	Total		38,69,744.00
(Rupees Thirty eight lakhs sixty nine thousand seven hundred forty four only)			

ಕಾರ್ಯಕ್ರಮ : 5 - ಮಲ್ಟಿಎಂಡ್ ರೀಲಿಂಗ್ ಘಟಕ ಸ್ಥಾಪನೆಗೆ ಸಹಾಯಧನ

ದೇಶದಲ್ಲಿ ಉತ್ಪಾದಿಸುವ ಗುಣಮಟ್ಟದ ದ್ವಿತಳಿ ಮತ್ತು ಮಿಶ್ರತಳಿ ರೇಷ್ಮೆ ಗೂಡಿನ ಬಳಕೆಯೊಂದಿಗೆ ಅಂತರರಾಷ್ಟ್ರೀಯ ಗುಣಮಟ್ಟದ ಸಮಾನಾಂತರ ದರ್ಜೆಯ ಕಚ್ಚಾ ರೇಷ್ಮೆಯ ಉತ್ಪಾದನೆಯನ್ನು ಪ್ರೋತ್ಸಾಹಿಸುವ ನಿಟ್ಟಿನಲ್ಲಿ ಮಲ್ಟಿಎಂಡ್ ರೀಲಿಂಗ್ ಘಟಕಗಳ ಸ್ಥಾಪನೆಯನ್ನು ಉತ್ತೇಜಿಸುವುದು.

ಗುಣಮಟ್ಟದ ದೇಶೀಯ ದ್ವಿತಳಿ ಮತ್ತು ಮಿಶ್ರತಳಿ ರೇಷ್ಮೆ ಗೂಡಿನ ಬಳಕೆಯೊಂದಿಗೆ ಅಂತರರಾಷ್ಟ್ರೀಯ ಗುಣಮಟ್ಟದ ಸಮಾನಾಂತರ ದರ್ಜೆಯ (ಎ ಮತ್ತು 2ಎ ದರ್ಜೆ) ಕಚ್ಚಾ ರೇಷ್ಮೆಯ ಉತ್ಪಾದನೆಯನ್ನು ಪ್ರೋತ್ಸಾಹಿಸಲು ಹಾಗೂ ರೀಲಿಂಗ್ ಉದ್ಯಮದಲ್ಲಿ ಸುಧಾರಣೆ ತರಲು 10 ಮತ್ತು 06 ಬೇಸಿನ್ ಮಲ್ಟಿಎಂಡ್ ರೀಲಿಂಗ್ ಘಟಕ ಸ್ಥಾಪನೆಯನ್ನು ಉತ್ತೇಜಿಸುವ ಕಾರ್ಯಕ್ರಮ ಇದಾಗಿರುತ್ತದೆ. ಇಂತಹ ಘಟಕಗಳ ಸ್ಥಾಪನೆಯನ್ನು ಇಚ್ಛಿಸುವ ರಾಜ್ಯದ ಪರಿಶಿಷ್ಟ ಜಾತಿಗೆ/ಪರಿಶಿಷ್ಟ ಪಂಗಡಕ್ಕೆ ಸೇರಿದ ರೇಷ್ಮೆ ನೂಲು ಬಿಚ್ಚಾಣಿಕೆದಾರರು/ಹೊಸದಾಗಿ ರೀಲಿಂಗ್ ಉದ್ಯಮದಲ್ಲಿ ತೊಡಗಿಸಿಕೊಳ್ಳಲು ಇಚ್ಛಿಸುವವರು ಸರ್ಕಾರದ ಸಹಾಯಧನದ ಸೌಲಭ್ಯದೊಂದಿಗೆ ಯಂತ್ರೋಪಕರಣಗಳನ್ನು ಖರೀದಿಸುವ ಮೂಲಕ ಘಟಕವನ್ನು ಸ್ಥಾಪಿಸಬಹುದಾಗಿರುತ್ತದೆ.

ಮಲ್ಟಿಎಂಡ್ ರೀಲಿಂಗ್ ಯಂತ್ರೋಪಕರಣದ ಸಹಾಯಧನದ ಪರಿಮಿತಿಗಳು: (ರೂ.ಲಕ್ಷಗಳಲ್ಲಿ)

ಕ್ರ. ಸಂ.	ಮಲ್ಟಿಎಂಡ್ ರೀಲಿಂಗ್ ಘಟಕ - ಬೇಸಿನ್	ಘಟಕ ದರ	ಸಹಾಯಧನ ಶೇ.90
1	10 ಬೇಸಿನ್	17.090	15.381
2	06 ಬೇಸಿನ್	11.885	10.697

ಕಾರ್ಯಕ್ರಮದ ಅರ್ಹತೆ/ಫಲಾನುಭವಿಯು ಅನುಸರಿಸಬೇಕಾದ ಮಾನದಂಡಗಳು:

1. ರಾಜ್ಯದ ಪರಿಶಿಷ್ಟ ಜಾತಿಗೆ/ಪರಿಶಿಷ್ಟ ಪಂಗಡಕ್ಕೆ ಸೇರಿದ ರೇಷ್ಮೆ ನೂಲು ಬಿಚ್ಚಾಣಿಕೆದಾರರು/ಉದ್ದಿಮೆದಾರರು ಕಾರ್ಯಕ್ರಮದ ಸಹಾಯಧನದ ಸವಲತ್ತನ್ನು ಪಡೆಯಲು ಅರ್ಹರಿರುತ್ತಾರೆ.
2. ಅರ್ಜಿದಾರರು (ರೇಷ್ಮೆ ನೂಲು ಬಿಚ್ಚಾಣಿಕೆದಾರರು/ಉದ್ದಿಮೆದಾರರು) ಘಟಕ ಸ್ಥಾಪನೆಯನ್ನು ತಮ್ಮ ಸ್ವಂತ ನಿವೇಶನ/ಸ್ವತ್ತಿನಲ್ಲಿ ನಿರ್ಮಿಸಿರುವ ಶೆಡ್ ಅಥವಾ ಕನಿಷ್ಠ 05 ವರ್ಷಗಳಿಗೆ ಬಾಡಿಗೆ/ಗುತ್ತಿಗೆ ಒಪ್ಪಂದದ (ಕಡ್ಡಾಯವಾಗಿ ನೋಟರಿ ಮಾಡಿಸಿರಬೇಕು) ಮೇರೆಗೆ ಪಡೆದ ನಿವೇಶನ/ಶೆಡ್‌ನಲ್ಲಿ ಘಟಕ ಸ್ಥಾಪನೆಯನ್ನು ಕೈಗೊಳ್ಳಬಹುದಾಗಿದ್ದು, ಸಂಬಂಧಪಟ್ಟ ದಾಖಲಾತಿಗಳನ್ನು ಅರ್ಜಿಯೊಂದಿಗೆ ಸಲ್ಲಿಸಬೇಕು.
3. ಒಂದು ಕುಟುಂಬದ ಪಡಿತರ ಚೀಟಿಯಲ್ಲಿರುವ ಒಬ್ಬ ಸದಸ್ಯರು ಮಾತ್ರ ಕಾರ್ಯಕ್ರಮದ ಸಹಾಯಧನದ ಸವಲತ್ತನ್ನು ಪಡೆಯಲು ಅರ್ಹರಿರುತ್ತಾರೆ. ಈ ಹಿಂದೆ ಕುಟುಂಬದ ಸದಸ್ಯರೊಬ್ಬರಿಗೆ ಈ ಸವಲತ್ತನ್ನು ಒದಗಿಸಿದ್ದಲ್ಲಿ ಅಂತಹ ಪ್ರಕರಣಗಳನ್ನು ಫಲಾನುಭವಿ ಆಯ್ಕೆಗೆ ಪರಿಗಣಿಸುವುದಿಲ್ಲ.
4. ಫಲಾನುಭವಿಗಳ ಆಯ್ಕೆಯು ಅರ್ಜಿ ಸಲ್ಲಿಕೆಯ ಜೇಷ್ಠತೆಯನ್ನು ಆಧರಿಸಿರುತ್ತದೆ.
5. ಘಟಕ ಸ್ಥಾಪನೆಯನ್ನು ಫಲಾನುಭವಿಯಾಗಿ ಆಯ್ಕೆ ಪತ್ರ ಸ್ವೀಕರಿಸಿದ 06 ತಿಂಗಳುಗಳಲ್ಲಿ ಪೂರೈಸಬೇಕು. ಇಲ್ಲದಿದ್ದ ಪಕ್ಷದಲ್ಲಿ ಫಲಾನುಭವಿ ಆಯ್ಕೆಯು ತನ್ನಷ್ಟಕ್ಕೆ ತಾನೇ ರದ್ದಾಗುತ್ತದೆ.
6. ಆಯ್ಕೆ ಪತ್ರ ಸ್ವೀಕರಿಸಿದ ಫಲಾನುಭವಿಯು ಯಂತ್ರೋಪಕರಣಗಳನ್ನು ಕೇಂದ್ರ ರೇಷ್ಮೆ ಮಂಡಳಿಯವರು ಅಧಿಕೃತವಾಗಿ ಗುರುತಿಸಿರುವ ಯಂತ್ರೋಪಕರಣ ತಯಾರಕ ಸಂಸ್ಥೆಗೆ ತನ್ನ ಪಾಲಿನ (ಘಟಕ ದರದ ಶೇ.10ರ) ಹಣವನ್ನು ಪಾವತಿಸಿ ಸರಬರಾಜು ಪಡೆಯತಕ್ಕದ್ದು. ಯಂತ್ರೋಪಕರಣದ ಸರಬರಾಜು ಖಾತ್ರಿಯಾದ ನಂತರವೇ ಸರ್ಕಾರದ ಸಹಾಯಧನವನ್ನು ಯಂತ್ರೋಪಕರಣ ತಯಾರಕ ಸಂಸ್ಥೆಗೆ ಮಂಜೂರು ಮಾಡಲಾಗುವುದು. ಇದಕ್ಕಾಗಿ ಫಲಾನುಭವಿಯು 'ಒಪ್ಪಿಗೆ ಪತ್ರ' ನೀಡಬೇಕು.

ಸಹಾಯಧನವನ್ನು ಸರಬರಾಜು ಸಂಸ್ಥೆಯ ಬ್ಯಾಂಕ್ ಖಾತೆಗೆ K2 ಮುಖಾಂತರ ನೇರವಾಗಿ ಜಮಾ ಮಾಡುವುದು.

7. ಯಂತ್ರೋಪಕರಣಗಳ ಸಂಪೂರ್ಣ (ಅನುಬಂಧ-1 ಮತ್ತು 2) ಸ್ಥಾಪನೆಯ ಬಗ್ಗೆ ರಾಜ್ಯ ಮತ್ತು ಕೇಂದ್ರ ರೇಷ್ಮೆ ಮಂಡಳಿಯ ಅಧಿಕಾರಿಗಳಿಂದ/ವಿಜ್ಞಾನಿಗಳಿಂದ ಪರಿವೀಕ್ಷಣೆ ಕೈಗೊಳ್ಳಲಾಗುವುದು. ಪರಿವೀಕ್ಷಣೆ ವರದಿಯಲ್ಲಿ ಯಾವುದೇ ನ್ಯೂನತೆಗಳು ಇಲ್ಲದಿರುವುದು ಖಾತ್ರಿಯಾದ ನಂತರ ಫಲಾನುಭವಿಯು ಇಲಾಖೆ ಅಧಿಕಾರಿಗಳೊಂದಿಗೆ ಯಂತ್ರೋಪಕರಣ ಮುಂದೆ ನಿಂತು ಛಾಯಾಚಿತ್ರ ತೆಗೆದು ಸಲ್ಲಿಸುವುದು ಕಡ್ಡಾಯ.
8. ಕನಿಷ್ಠ ಮುಂದಿನ 05 ವರ್ಷಗಳವರೆಗೆ ಇಲಾಖೆ ನಿಗದಿಪಡಿಸಬಹುದಾದ ನಿಬಂಧನೆಗೆ ಒಳಪಟ್ಟು ನೂಲು ಬಿಚ್ಚಾಣಿಕೆಯನ್ನು ಮುಂದುವರಿಸಿಕೊಂಡು ಹೋಗುವ ಬಗ್ಗೆ ರೂ.50/- ರ ಛಾಪಾ ಕಾಗದದಲ್ಲಿ ಮುಚ್ಚಳಿಕೆ ನೀಡಬೇಕು.
9. ರೀಲಿಂಗ್ ಘಟಕದಲ್ಲಿ ಬಾಲ ಕಾರ್ಮಿಕರನ್ನು (14 ವರ್ಷ ತುಂಬಿರದ ಮಕ್ಕಳು) ನಿಯೋಜನೆ ಮಾಡಿಕೊಳ್ಳುವುದಿಲ್ಲವೆಂದು, ಒಂದು ವೇಳೆ ಇದನ್ನು ಉಲ್ಲಂಘಿಸಿದಲ್ಲಿ ಮಕ್ಕಳ ದುಡಿಮೆ (ನಿಷೇಧ ಮತ್ತು ವಿನಿಯಮನ) ಅಧಿನಿಯಮ, 1986 ರಡಿ ದಂಡನೆಗೆ ಬದ್ಧನಾಗಿರುವುದಾಗಿ ಘೋಷಣೆ ನೀಡಬೇಕು.
10. ಸಹಾಯಧನಕ್ಕಾಗಿ ಇಲಾಖೆಯು ನಿಗದಿಪಡಿಸಿರುವ ನಮೂನೆಯಲ್ಲಿ ಅರ್ಜಿಯನ್ನು ಅಗತ್ಯ ದಾಖಲಾತಿಗಳೊಂದಿಗೆ ಸಂಬಂಧಪಟ್ಟ ತಾಂತ್ರಿಕ ಸೇವಾ ಕೇಂದ್ರ (ರೀಲಿಂಗ್) ಅಧಿಕಾರಿಗಳಿಗೆ/ಗೂಡಿನ ನಂತರದ ಚಟುವಟಿಕೆ ಅಧಿಕಾರಿಗಳಿಗೆ ನಮೂನೆ-1 ರಲ್ಲಿ ಸಲ್ಲಿಸತಕ್ಕದ್ದು.
11. ಇಲಾಖೆಯಿಂದ ನೀಡಿರುವ ವಿತೀಯ ಪ್ರಾಧಿಕಾರದನ್ವಯ ಸಹಾಯಧನ ಮಂಜೂರಾತಿಗೆ ಕ್ರಮವಹಿಸುವುದು.

ಇಲಾಖೆ ಅಧಿಕಾರಿಗಳು ಸಮುಚಿತ ಮಾರ್ಗದಲ್ಲಿ ಅನುಸರಿಸಬೇಕಾದ ಕ್ರಮಗಳು:

ರೇಷ್ಮೆ ವಿಸ್ತರಣಾಧಿಕಾರಿಗಳು/ಉಸ್ತುವಾರಿ ಅಧಿಕಾರಿಗಳು, ತಾಂತ್ರಿಕ ಸೇವಾ ಕೇಂದ್ರ (ರೀಲಿಂಗ್)/ ಗೂಡಿನ ನಂತರದ ಚಟುವಟಿಕೆ ಅಧಿಕಾರಿಗಳು ಫಲಾನುಭವಿಯು ದಾಖಲಾತಿಗಳೊಂದಿಗೆ ನಮೂನೆ-1 ರಲ್ಲಿ ಸಲ್ಲಿಸಿದ ಮಾಹಿತಿಯನ್ನು (ಪ್ರಸ್ತಾವನೆ) ಪರಿಶೀಲಿಸುವುದು. ಅದರಂತೆ, ಮಾಹಿತಿಯನ್ನು ನಮೂನೆ-2 ರಲ್ಲಿ ಮಹಜರ್‌ನೊಂದಿಗೆ ದೃಢೀಕರಿಸುವುದು ಮತ್ತು ಎಲ್ಲ ದಾಖಲಾತಿಗಳೊಂದಿಗೆ ಪ್ರಸ್ತಾವನೆಯನ್ನು ಯಂತ್ರೋಪಕರಣಗಳ ಸಂಪೂರ್ಣ ಸ್ಥಾಪನೆಯ ಬಗ್ಗೆ ರಾಜ್ಯ ಮತ್ತು ಕೇಂದ್ರ ರೇಷ್ಮೆ ಮಂಡಳಿಯ ಅಧಿಕಾರಿಗಳಿಂದ/ವಿಜ್ಞಾನಿಗಳಿಂದ ನೀಡಿದ ಪರಿವೀಕ್ಷಣೆ ವರದಿಯೊಂದಿಗೆ ಪ್ರಸ್ತಾವನೆಯನ್ನು ಮೇಲಾಧಿಕಾರಿಗಳಿಗೆ ಶಿಫಾರಸ್ಸು ಮಾಡುವುದು. ಮೇಲಾಧಿಕಾರಿಗಳು (ರೇಷ್ಮೆ ಉಪ ನಿರ್ದೇಶಕರು/ರೇಷ್ಮೆ ಜಂಟಿ ನಿರ್ದೇಶಕರು) ಸ್ಥಳ ಪರಿಶೀಲನೆ ನಡೆಸಿ ಘಟಕ ಸ್ಥಾಪಿಸಿರುವುದನ್ನು ದೃಢೀಕರಿಸುವುದು ಮತ್ತು ಫಲಾನುಭವಿ ಆಧಾರಿತ ಕಾರ್ಯಕ್ರಮಗಳಿಗೆ ಸಹಾಯಧನ ಮಂಜೂರು ಮಾಡಲು ವಿತ್ತೀಯ ಪ್ರತ್ಯಾಧಿಕಾರ ನೀಡಿರುವಂತೆ ಕ್ರಮವಹಿಸುವುದು/ರೇಷ್ಮೆ ಕೃಷಿ ಅಭಿವೃದ್ಧಿ ಆಯುಕ್ತರು ಹಾಗೂ ರೇಷ್ಮೆ ನಿರ್ದೇಶಕರಿಗೆ ಮಂಜೂರಾತಿಗಾಗಿ ಶಿಫಾರಸ್ಸು ಮಾಡುವುದು.

ಸ್ಥಳ ಪರಿಶೀಲನೆ ಸಮಯದಲ್ಲಿ ಪ್ರಮುಖವಾಗಿ ಗಮನಿಸಬೇಕಾದ ಮತ್ತು ದೃಢಪಡಿಸಿಕೊಳ್ಳಬೇಕಾದ ಅಂಶಗಳು:

- 1 ಫಲಾನುಭವಿಯು ಗುರುತಿಸಿರುವ ಸ್ಥಳದಲ್ಲಿ ರೀಲಿಂಗ್ ಘಟಕ ಸ್ಥಾಪಿಸಿರಬೇಕು.
- 2 ಕುಟುಂಬದ ಇತರೆ ಸದಸ್ಯರಾರು ಕಾರ್ಯಕ್ರಮದ ಸವಲತ್ತನ್ನು ಪಡೆದಿರಬಾರದು.
- 3 ನಿರ್ದಿಷ್ಟ ಗುಣಮಟ್ಟದ ಮಲ್ಟಿಎಂಡ್ ರೀಲಿಂಗ್ ಬೇಸಿನ್ ರೀಲಿಂಗ್ ಯಂತ್ರೋಪಕರಣವನ್ನು ಕೇಂದ್ರ ರೇಷ್ಮೆ ಮಂಡಳಿಯವರು ಅಧಿಕೃತವಾಗಿ ಗುರುತಿಸಿರುವ ಯಂತ್ರೋಪಕರಣ ತಯಾರಕ/ಸರಬರಾಜು ಸಂಸ್ಥೆಯಿಂದ ಸರಬರಾಜು ಪಡೆದು ಸ್ಥಾಪಿಸಿರಬೇಕು.
- 4 ಫಲಾನುಭವಿಯು ಯಂತ್ರೋಪಕರಣದ ಘಟಕ ದರದ ಶೇ.10 ಅನ್ನು ಯಂತ್ರೋಪಕರಣ ತಯಾರಕರಿಗೆ/ ಸರಬರಾಜುದಾರರಿಗೆ ಪಾವತಿಸಿರುವ (ರಶೀದಿ) ಮತ್ತು ಯಂತ್ರೋಪಕರಣದ ಸರಬರಾಜಿನ ಬಗ್ಗೆ ದಾಖಲಾತಿಗಳನ್ನು (ಟ್ರ್ಯಾಕ್ ಇನ್‌ವಾಯ್ಸ್) ದೃಢಪಡಿಸಿಕೊಳ್ಳಬೇಕು.

**2021-22 ನೇ ಸಾಲಿನಲ್ಲಿ ರೇಷ್ಮೆ ಅಭಿವೃದ್ಧಿ ಯೋಜನೆ-ವಿಶೇಷ ಘಟಕ ಯೋಜನೆ/ಗಿರಿಜನ ಉಪಯೋಜನೆ
ಅಡಿ ಅನುಷ್ಠಾನಗೊಳ್ಳುವ ಕಾರ್ಯಕ್ರಮಗಳು
ಕಾರ್ಯಕ್ರಮ: 5 - ಮಲ್ಟಿಎಂಡ್ ರೀಲಿಂಗ್ ಘಟಕ ಸ್ಥಾಪನೆಗೆ ಸಹಾಯಧನ**

ನಮೂನೆ-1 : ಫಲಾನುಭವಿ ಅರ್ಜಿ

ಅರ್ಜಿದಾರರ
ಭಾವ ಚಿತ್ರ

ಘಟಕ: 10 ಬೇಸಿನ್/06 ಬೇಸಿನ್

ವರ್ಗ: ಪ.ಜಾತಿ/ಪ.ಪಂಗಡ

ಕ್ರ.ಸಂ.	ಮಾಹಿತಿ	ವಿವರ	
1	ಫಲಾನುಭವಿ ಹೆಸರು		
2	ತಂದೆ/ಗಂಡನ ಹೆಸರು		
3	ಪೂರ್ಣ ಅಂಚೆ ವಿಳಾಸ		
4	ಮೊಬೈಲ್ ಸಂಖ್ಯೆ		
5	ಪ್ರವರ್ಗ - ಜಾತಿ ಪ್ರಮಾಣ ಪತ್ರವನ್ನು ಲಗತ್ತಿಸುವುದು	ಪ.ಜಾತಿ/ಪ.ಪಂಗಡ : ಏಕಲಚೇತನರು/ಮಹಿಳೆ	
6	ರೀಲಿಂಗ್ ರಹದಾರಿ ಸಂಖ್ಯೆ (ಈ ಹಿಂದೆ ರೀಲರ್ ಆಗಿದ್ದಲ್ಲಿ) - ಪ್ರತಿ ಲಗತ್ತಿಸುವುದು		
7	ಆಧಾರ್ ಸಂಖ್ಯೆ - ಪ್ರತಿ ಲಗತ್ತಿಸುವುದು		
8	ಘಟಕ ಸ್ಥಾಪನೆಗಾಗಿ ಹೊಂದಿರುವ ಶೆಡ್‌ನ ನಿವೇಶನ/ಆಸ್ತಿಯ ವಿವರ ಅಥವಾ ಜಮೀನಿನ ವಿವರ	ನಿವೇಶನ/ಆಸ್ತಿಯ ವಿವರ	ಜಮೀನಿನ ವಿವರ
		ಜಿಲ್ಲೆ:	ಜಿಲ್ಲೆ:
		ತಾಲ್ಲೂಕು:	ತಾಲ್ಲೂಕು:
		ಹೋಬಳಿ:	ಹೋಬಳಿ:
		ಗ್ರಾಮ:	ಗ್ರಾಮ:
		ಖಾತೆ ಸಂ:	ಸರ್ವೆ ಸಂ:
		ವಿಸ್ತೀರ್ಣ:	ವಿಸ್ತೀರ್ಣ:
		ಶೆಡ್ ವಿಸ್ತೀರ್ಣ:	ಶೆಡ್ ವಿಸ್ತೀರ್ಣ:
9	ನೀರಿನ ಸೌಕರ್ಯ ಮತ್ತು ಲಭ್ಯತೆ		
10	ವಿದ್ಯುತ್ ಸಂಪರ್ಕಕ್ಕೆ ಇರುವ ಅವಕಾಶ		

11	ಹಾಲಿ ಹೊಂದಿರುವ ರೀಲಿಂಗ್ ಘಟಕ	
12	ರೇಷ್ಮೆ ನೂಲು ಬಿಚ್ಚಾಣಿಕೆಯಲ್ಲಿನ ಅನುಭವ/ ಉದ್ದಿಮೆದಾರರಾಗಿ ಅನುಭವ	_____ ವರ್ಷ
13	ಈ ಹಿಂದೆ ಕುಟುಂಬದ ಸದಸ್ಯರಲ್ಲಿ ಯಾರಾದರು ಕಾರ್ಯಕ್ರಮದ ಸೌಲಭ್ಯ ಪಡೆದಿರುತ್ತಾರೆಯೇ? ಹೌದಾದರೆ, ಯಾರ ಹೆಸರಿನಲ್ಲಿ ಮತ್ತು ಯಾವ ವರ್ಷ? - ಪಡಿತರ ಚೀಟಿಯ ಪ್ರತಿ ಲಗತ್ತಿಸುವುದು	
14	ಬ್ಯಾಂಕ್ ಉಳಿತಾಯ ಖಾತೆ (ಆಧಾರ್ ಲಿಂಕಿತ) ಸಂಖ್ಯೆ- ಹೆಸರು, ಖಾತೆ ಸಂಖ್ಯೆ, ಐಎಫ್‌ಎಸ್‌ಸಿ ಕೋಡ್ ವಿವರವುಳ್ಳ ಪಾಸು ಪುಸ್ತಕ ಪುಟದ ಪ್ರತಿ ಲಗತ್ತಿಸುವುದು	

_____ ಬೇಸಿನ್ ಮಲ್ಟಿಎಂಡ್ ರೀಲಿಂಗ್ ಘಟಕ ಸ್ಥಾಪನೆಗಾಗಿ ಸಹಾಯಧನ ಕೋರಿ ಅರ್ಜಿಯಲ್ಲಿನ ಮಾಹಿತಿಗೆ ಒದಗಿಸಿರುವ ವಿವರಗಳು ಮತ್ತು ದಾಖಲಾತಿಗಳು ನಿಖರವಾಗಿದೆಯೆಂದು ಪ್ರಮಾಣ ಮಾಡುತ್ತೇನೆ.

ಸ್ಥಳ:

ದಿನಾಂಕ:

ಫಲಾನುಭವಿ/ಅರ್ಜಿದಾರರ ಸಹಿ

ಅರ್ಜಿಯಲ್ಲಿನ ವಿವರಗಳನ್ನು ಪರಿಸೀಲಿಸಿದೆ. ಅರ್ಜಿದಾರರು ಪರಿಶಿಷ್ಟ ಜಾತಿಗೆ/ಪರಿಶಿಷ್ಟ ಪಂಗಡಕ್ಕೆ ಸೇರಿದವರಾಗಿರುತ್ತಾರೆ. _____ ಬೇಸಿನ್ ಮಲ್ಟಿಎಂಡ್ ರೀಲಿಂಗ್ ಘಟಕ ಸ್ಥಾಪನೆಗಾಗಿ ಒದಗಿಸಿರುವ ವಿವರಗಳು ಮತ್ತು ದಾಖಲಾತಿಗಳನ್ವಯ ಸದರಿಯವರನ್ನು _____ ನೇ ಸಾಲಿನ ಫಲಾನುಭವಿಯಾಗಿ ಪರಿಗಣಿಸಬಹುದಾಗಿರುತ್ತದೆ.

ಅಥವಾ

ಈ ಕೆಳಕಂಡ ಕಾರಣಗಳಿಂದ _____ ಬೇಸಿನ್ ಮಲ್ಟಿಎಂಡ್ ರೀಲಿಂಗ್ ಘಟಕ ಸ್ಥಾಪನೆಗಾಗಿ ಸದರಿಯವರ ಅರ್ಜಿಯನ್ನು ಫಲಾನುಭವಿ ಆಯ್ಕೆ ಸಮಿತಿಗೆ ಶಿಫಾರಸ್ಸು ಮಾಡಲು ಸಾಧ್ಯವಿರುವುದಿಲ್ಲ.

1.

2.

ರೇಷ್ಮೆ ವಿಸ್ತರಣಾಧಿಕಾರಿಗಳು
ತಾಂತ್ರಿಕ ಸೇವಾ ಕೇಂದ್ರ (ರೀಲಿಂಗ್)
(ಕಛೇರಿ ಮೊಹರಿನೊಂದಿಗೆ)

ರೇಷ್ಮೆ ಸಹಾಯಕ ನಿರ್ದೇಶಕರು
ಗೂಡಿನ ನಂತರದ ಚಟುವಟಿಕೆ
(ಕಛೇರಿ ಮೊಹರಿನೊಂದಿಗೆ)

ನಮೂನೆ-2 : ಮಹಜರ್

ದಿನಾಂಕ: _____ ರಂದು _____ ಸಮಯದಲ್ಲಿ ಶ್ರೀ/ಶ್ರೀಮತಿ _____
 ರೇಷ್ಮೆ ವಿಸ್ತರಣಾಧಿಕಾರಿ/ಉಸ್ತುವಾರಿ ಅಧಿಕಾರಿ, ತಾಂತ್ರಿಕ ಸೇವಾ ಕೇಂದ್ರ (ರೀಲಿಂಗ್) _____/
 ರೇಷ್ಮೆ ಸಹಾಯಕ ನಿರ್ದೇಶಕರು, ಗೂಡಿನ ನಂತರದ ಚಟುವಟಿಕೆ, _____ ಆದ ನಾನು
 ಕಛೇರಿ ಸಿಬ್ಬಂದಿಯಾದ ಶ್ರೀ/ಶ್ರೀಮತಿ _____, _____ ರವರೊಂದಿಗೆ
 _____ ಜಿಲ್ಲೆ, _____ ತಾಲ್ಲೂಕು, _____ ಹೋಬಳಿ,
 _____ ಗ್ರಾಮದ ಅರ್ಜಿದಾರರಾದ ಶ್ರೀ/ಶ್ರೀಮತಿ _____ ಬಿನ್/ಕೋಂ
 _____ ರವರು _____ ತಾಲ್ಲೂಕು, _____ ಹೋಬಳಿ,
 _____ ಗ್ರಾಮದ ಖಾತೆ/ಸರ್ವೆ ಸಂಖ್ಯೆ _____ ರ _____ ವಿಸ್ತೀರ್ಣದಲ್ಲಿ
 ನಿರ್ಮಿಸಿರುವ ರೀಲಿಂಗ್ ಶೆಡ್‌ನಲ್ಲಿ ಸ್ಥಾಪಿಸಿರುವ _____ ಬೇಸಿನ್ ಮಲ್ಟಿಪಲ್ ರೀಲಿಂಗ್
 ಯಂತ್ರೋಪಕರಣವನ್ನು ಅವರ ಅನುಮತಿಯ ಮೇರೆಗೆ ಮತ್ತು ಸಾಕ್ಷಿದಾರರಾದ ಶ್ರೀ/ಶ್ರೀಮತಿ
 _____ ಮತ್ತು ಶ್ರೀ/ಶ್ರೀಮತಿ _____ ರವರುಗಳ
 ಉಪಸ್ಥಿತಿಯಲ್ಲಿ ಮಹಜರ್ ನಡೆಸಿದ್ದು, ಯಂತ್ರೋಪಕರಣಗಳನ್ನು ಕೇಂದ್ರ ರೇಷ್ಮೆ ಮಂಡಳಿ ಯವರು
 ಅಧಿಕೃತವಾಗಿ ಗುರುತಿಸಿರುವ ಯಂತ್ರೋಪಕರಣ ತಯಾರಕ ಸಂಸ್ಥೆಯಾದ ಮೆII _____

ಇವರಿಂದ ಸರಬರಾಜು ಪಡೆದಿರುತ್ತಾರೆ. ಯಂತ್ರೋಪಕರಣಗಳ ಸಂಪೂರ್ಣ ಸ್ಥಾಪನೆಯ ಬಗ್ಗೆ ರಾಜ್ಯ ಮತ್ತು ಕೇಂದ್ರ ರೇಷ್ಮೆ ಮಂಡಳಿಯ ಅಧಿಕಾರಿಗಳಿಂದ/ವಿಜ್ಞಾನಿಗಳಿಂದ ನೀಡಿದ ಪರಿವೀಕ್ಷಣೆ ವರದಿಯಲ್ಲಿ ದೃಢಪಟ್ಟಿರುತ್ತದೆ. ಸದರಿಯವರು ರೇಷ್ಮೆ ನೂಲು ಬಿಚ್ಚಾಣಿಕೆಯಲ್ಲಿ ಹೊಸಬರಾಗಿರುತ್ತಾರೆ/ _____ ವರ್ಷಗಳ ಅನುಭವ ಹೊಂದಿರುತ್ತಾರೆ. ಕನಿಷ್ಠ ಮುಂದಿನ 05 ವರ್ಷಗಳವರೆಗೆ ಇಲಾಖೆ ನಿಗದಿಪಡಿಸಬಹುದಾದ ನಿಬಂಧನೆಗೆ ಒಳಪಟ್ಟು ನೂಲು ಬಿಚ್ಚಾಣಿಕೆಯನ್ನು ಮುಂದುವರಿಸಿಕೊಂಡು ಹೋಗುವ ಬಗ್ಗೆ ರೂ.50/- ರ ಛಾಪಾ ಕಾಗದದಲ್ಲಿ ಮುಚ್ಚಳಿಕೆ ನೀಡಿರುತ್ತಾರೆ.

ಶ್ರೀ/ಶ್ರೀಮತಿ _____ ಬಿನ್/ಕೋಂ _____
 _____ (ಗ್ರಾಮ) ರವರು ಪರಿಶಿಷ್ಟ ಜಾತಿಗೆ/ಪರಿಶಿಷ್ಟ ಪಂಗಡಕ್ಕೆ ಸೇರಿದವರಾಗಿರುತ್ತಾರೆ. 2021-22 ನೇ ಸಾಲಿನ ಫಲಾನುಭವಿ ಆಯ್ಕೆ ಪಟ್ಟಿಯಲ್ಲಿ ಸೇರಿದ್ದು, ಈ ಹಿಂದೆ ಇವರ ಕುಟುಂಬದ ಸದಸ್ಯರಲ್ಲಿ ಯಾರಿಗೂ ಈ ಸವಲತ್ತನ್ನು ಒದಗಿಸಿರದ ಬಗ್ಗೆ ದೃಢಪಟ್ಟಿರುತ್ತದೆ. ಸದರಿಯವರನ್ನು 2021-22ನೇ ಸಾಲಿನ ರೇಷ್ಮೆ ಅಭಿವೃದ್ಧಿ ಯೋಜನೆ-ವಿಶೇಷ ಘಟಕ ಯೋಜನೆ/ ಗಿರಿಜನ ಉಪಯೋಜನೆ ಲೆಕ್ಕ ಶೀರ್ಷಿಕೆ: 2851-00-107-1-35(422/423) ಅಡಿ ಅರ್ಹ ಸಹಾಯಧನ ಮಂಜೂರಾತಿಗೆ ಪರಿಗಣಿಸಬಹುದಾಗಿರುತ್ತದೆ.

ಸಾಕ್ಷಿಗಳ ಸಹಿ (ಹೆಸರು, ವಿಳಾಸ ಮತ್ತು ಮೊಬೈಲ್ ಸಂಖ್ಯೆಯೊಂದಿಗೆ):

- 1.
- 2.

ಸ್ಥಳ:

ನನ್ನ ಸಮಕ್ಷಮದಲ್ಲಿ

ದಿನಾಂಕ:

ಮಹಜರ್ ಅಧಿಕಾರಿ
 (ಕಛೇರಿ ಮೊಹರಿನೊಂದಿಗೆ)

ಅರ್ಜಿಯಲ್ಲಿನ ವಿವರಗಳು ಮತ್ತು ಮಹಜರ್ ನಲ್ಲಿ ದೃಢಪಟ್ಟಿರುವಂತೆ, ಶ್ರೀ/ಶ್ರೀಮತಿ _____
_____ ಬಿನ್/ಕೋಂ _____, (ಸ್ಥಳ) _____
ರವರು _____ ಗ್ರಾಮದ ಸ್ವತ್ತಿನ/ಸರ್ವೆ ಸಂಖ್ಯೆ _____ ರ _____
ವಿಸ್ತೀರ್ಣದಲ್ಲಿ ನಿರ್ಮಿಸಿರುವ ರೀಲಿಂಗ್ ಶೆಡ್‌ನಲ್ಲಿ ಸ್ಥಾಪಿಸಿರುವ _____ ಬೇಸಿನ್ ಮಲ್ಟಿಪಂಡ್ ರೀಲಿಂಗ್
ಯಂತ್ರೋಪಕರಣಕ್ಕೆ ಅರ್ಹ ಸಹಾಯಧನ ರೂ. _____ (ರೂಪಾಯಿ _____
_____) ಗಳನ್ನು ರೇಷ್ಮೆ ಅಭಿವೃದ್ಧಿ
ಯೋಜನೆ-ವಿಶೇಷ ಘಟಕ ಯೋಜನೆ/ಗಿರಿಜನ ಉಪಯೋಜನೆ ಲೆಕ್ಕ ಶೀರ್ಷಿಕೆ: 2851-00-107-1-
35(422/423) ಅಡಿ ಮಂಜೂರು ಮಾಡಲು ಶಿಫಾರಸ್ಸು ಮಾಡಿದೆ.

ರೇಷ್ಮೆ ವಿಸ್ತರಣಾಧಿಕಾರಿಗಳು
ತಾಂತ್ರಿಕ ಸೇವಾ ಕೇಂದ್ರ (ರೀಲಿಂಗ್)
(ಕಛೇರಿ ಮೊಹರಿನೊಂದಿಗೆ)

ರೇಷ್ಮೆ ಸಹಾಯಕ ನಿರ್ದೇಶಕರು
ಗೂಡಿನ ನಂತರದ ಚಟುವಟಿಕೆ
(ಕಛೇರಿ ಮೊಹರಿನೊಂದಿಗೆ)

ಮೇಲಾಧಿಕಾರಿಗಳ ಶಿಫಾರಸ್ಸು

ಶ್ರೀ/ಶ್ರೀಮತಿ _____ ಬಿನ್/ಕೋಂ _____ ರವರು
_____ ಜಿಲ್ಲೆ, _____ ತಾಲ್ಲೂಕು, _____ ಹೋಬಳಿ,
_____ ಗ್ರಾಮದ ಸ್ವತ್ತಿನ/ಸರ್ವೆ ಸಂಖ್ಯೆ _____ ರ _____ ವಿಸ್ತೀರ್ಣದಲ್ಲಿ ನಿರ್ಮಿಸಿರುವ
ರೀಲಿಂಗ್ ಶೆಡ್‌ನಲ್ಲಿ ಸ್ಥಾಪಿಸಿರುವ _____ ಬೇಸಿನ್ ಮಲ್ಟಿಎಂಡ್ ರೀಲಿಂಗ್ ಯಂತ್ರೋಪಕರಣವನ್ನು ದಿನಾಂಕ:
_____ ರಂದು ಪರಿವೀಕ್ಷಿಸಿದೆ. ಯಂತ್ರೋಪಕರಣಗಳ ಸಂಪೂರ್ಣ ಸ್ಥಾಪನೆಯ ಬಗ್ಗೆ ರಾಜ್ಯ ಮತ್ತು ಕೇಂದ್ರ
ರೇಷ್ಮೆ ಮಂಡಳಿಯ ಅಧಿಕಾರಿಗಳಿಂದ/ವಿಜ್ಞಾನಿಗಳಿಂದ ನೀಡಿದ ಪರಿವೀಕ್ಷಣೆ ವರದಿಯಲ್ಲಿ ದೃಢಪಟ್ಟಿರುತ್ತದೆ. ಪರಿಶಿಷ್ಟ
ಜಾತಿಗೆ/ಪರಿಶಿಷ್ಟ ಪಂಗಡಕ್ಕೆ ಸೇರಿದ ಇವರು 2021-22 ನೇ ಸಾಲಿನ ಫಲಾನುಭವಿ ಆಯ್ಕೆ ಪಟ್ಟಿಯಲ್ಲಿ
ಸೇರಿದವರಾಗಿರುತ್ತಾರೆ. ಅರ್ಹ ಸಹಾಯಧನ ರೂ. _____ ಗಳನ್ನು ಯಂತ್ರೋಪಕರಣ
ತಯಾರಕ ಸಂಸ್ಥೆಯಾದ ಮೆII _____ ಇವರಿಗೆ ಪಾವತಿಸಲು
ರೇಷ್ಮೆ ಅಭಿವೃದ್ಧಿ ಯೋಜನೆ-ವಿಶೇಷ ಘಟಕ ಯೋಜನೆ/ಗಿರಿಜನ ಉಪಯೋಜನೆ ಲೆಕ್ಕ ಶೀರ್ಷಿಕೆ:2851-00-107-1-
35(422/423) ಅಡಿ ಮಂಜೂರು ಮಾಡಲು ಶಿಫಾರಸ್ಸು ಮಾಡಿದೆ.

ರೇಷ್ಮೆ ಉಪ ನಿರ್ದೇಶಕರು
ರೇಷ್ಮೆ ಗೂಡು ಮಾರುಕಟ್ಟೆ/
_____ ಜಿಲ್ಲಾ ಪಂಚಾಯತ್
(ಕಛೇರಿ ಮೊಹರಿನೊಂದಿಗೆ)

ಶ್ರೀ/ಶ್ರೀಮತಿ _____ ಬಿನ್/ಕೋಂ _____ ರವರು
_____ ಜಿಲ್ಲೆ, _____ ತಾಲ್ಲೂಕು, _____ ಹೋಬಳಿ,
_____ ಗ್ರಾಮದ ಸ್ವತ್ತಿನ/ಸರ್ವೆ ಸಂಖ್ಯೆ _____ ರ _____ ವಿಸ್ತೀರ್ಣದಲ್ಲಿ ನಿರ್ಮಿಸಿರುವ
ರೀಲಿಂಗ್ ಶೆಡ್‌ನಲ್ಲಿ ಸ್ಥಾಪಿಸಿರುವ _____ ಬೇಸಿನ್ ಮಲ್ಟಿಎಂಡ್ ರೀಲಿಂಗ್ ಯಂತ್ರೋಪಕರಣವನ್ನು ದಿನಾಂಕ:
_____ ರಂದು ಪರಿವೀಕ್ಷಿಸಿದೆ. ಸದರಿಯವರು ಕೇಂದ್ರ ರೇಷ್ಮೆ ಮಂಡಳಿ ಯವರು ಅಧಿಕೃತವಾಗಿ
ಗುರುತಿಸಿರುವ ಸಂಸ್ಥೆಯಾದ ಮೆII _____ ಇವರಿಂದ
ಯಂತ್ರೋಪಕರಣಗಳ ಸಂಪೂರ್ಣ ಸರಬರಾಜು ಪಡೆದು ಸ್ಥಾಪಿಸಿರುತ್ತಾರೆ. ಪರಿಶಿಷ್ಟ ಜಾತಿಗೆ/ಪರಿಶಿಷ್ಟ ಪಂಗಡಕ್ಕೆ
ಸೇರಿದ ಇವರು 2021-22 ನೇ ಸಾಲಿನ ಫಲಾನುಭವಿ ಆಯ್ಕೆ ಪಟ್ಟಿಯಲ್ಲಿ ಸೇರಿದವರಾಗಿರುತ್ತಾರೆ. ಫಲಾನುಭವಿ
ಆಧಾರಿತ ಕಾರ್ಯಕ್ರಮಗಳಿಗೆ ಸಹಾಯಧನ ಮಂಜೂರು ಮಾಡಲು ವಿತ್ತೀಯ ಪ್ರತ್ಯಾಧಿಕಾರ ನೀಡಿರುವಂತೆ
ರೂ. _____ ಗಳ ಸಹಾಯಧನವನ್ನು ಯಂತ್ರೋಪಕರಣ ಸರಬರಾಜುದಾರರಿಗೆ ಪಾವತಿಸಲು ರೇಷ್ಮೆ
ಅಭಿವೃದ್ಧಿ ಯೋಜನೆ-ವಿಶೇಷ ಘಟಕ ಯೋಜನೆ/ಗಿರಿಜನ ಉಪಯೋಜನೆ ಲೆಕ್ಕ ಶೀರ್ಷಿಕೆ: 2851-00-107-1-
35(422/423) ಅಡಿ ಮಂಜೂರು ಮಾಡಲು ರೇಷ್ಮೆಕೃಷಿ ಅಭಿವೃದ್ಧಿ ಆಯುಕ್ತರು ಹಾಗೂ ರೇಷ್ಮೆ ನಿರ್ದೇಶಕರಿಗೆ
ಶಿಫಾರಸ್ಸು ಮಾಡಿದೆ.

ರೇಷ್ಮೆ ಜಂಟಿ ನಿರ್ದೇಶಕರು
_____ ವಿಭಾಗ
(ಕಛೇರಿ ಮೊಹರಿನೊಂದಿಗೆ)

ಮುಚ್ಚಳಿಕೆ ಪತ್ರ
(ರೂ.50/- ರ ಛಾಪಾ ಕಾಗದದ ಮೇಲೆ)

2021-22 ನೇ ಸಾಲಿನ ರೇಷ್ಮೆ ಅಭಿವೃದ್ಧಿ ಯೋಜನೆ-ವಿಶೇಷ ಘಟಕ ಯೋಜನೆ/ಗಿರಿಜನ ಉಪಯೋಜನೆ ಲೆಕ್ಕ ಶೀರ್ಷಿಕೆ: 2851-00-107-1-35(422/423) ಅಡಿ “ಮಲ್ಟಿಎಂಡ್ ರೀಲಿಂಗ್ ಘಟಕ ಸ್ಥಾಪನೆಗೆ ಸಹಾಯಧನ” ನೀಡುವ ಕಾರ್ಯಕ್ರಮದಡಿ _____ ಜಿಲ್ಲೆ, _____ ತಾಲ್ಲೂಕು, _____ ಹೋಬಳಿ, _____ ಗ್ರಾಮದ ಶ್ರೀ/ಶ್ರೀಮತಿ _____ ಬಿನ್/ಕೋಂ _____ ಆದ ನಾನು _____ ತಾಲ್ಲೂಕು, _____ ಹೋಬಳಿ, _____ ಗ್ರಾಮದ ಸ್ವತ್ತಿನ/ಸರ್ವೆ ಸಂಖ್ಯೆ _____ ರ _____ ವಿಸ್ತೀರ್ಣದಲ್ಲಿ ನಿರ್ಮಿಸಿರುವ ರೀಲಿಂಗ್ ಶೆಡ್‌ನಲ್ಲಿ ಸ್ಥಾಪಿಸಿರುವ _____ ಬೇಸಿನ್ ಮಲ್ಟಿಎಂಡ್ ರೀಲಿಂಗ್ ಯಂತ್ರೋಪಕರಣಗಳನ್ನು ಕೇಂದ್ರ ರೇಷ್ಮೆ ಮಂಡಳಿ ಯವರು ಅಧಿಕೃತವಾಗಿ ಗುರುತಿಸಿರುವ ಯಂತ್ರೋಪಕರಣ ತಯಾರಕ ಸಂಸ್ಥೆಯಾದ ಮೆII _____ ಇವರಿಂದ

ಸಂಪೂರ್ಣವಾಗಿ ಸರಬರಾಜು ಪಡೆದಿರುತ್ತೇನೆ. ಸ್ಥಾಪಿತ ಘಟಕದಲ್ಲಿ ಕನಿಷ್ಠ ಮುಂದಿನ 05 ವರ್ಷಗಳವರೆಗೆ ಇಲಾಖೆ ನಿಗದಿಪಡಿಸಬಹುದಾದ ನಿಬಂಧನೆಗೆ ಒಳಪಟ್ಟು ನೂಲು ಬಿಚ್ಚಾಣಿಕೆಯನ್ನು ಮುಂದುವರಿಸಿಕೊಂಡು ಹೋಗುತ್ತೇನೆಂದು, ಒಂದು ವೇಳೆ ಇದನ್ನು ದುರುಪಯೋಗಪಡಿಸಿಕೊಂಡಲ್ಲಿ ನೀಡಿರುವ ಸರ್ಕಾರದ ಸಹಾಯಧನವನ್ನು ನನ್ನಿಂದ ಭೂ ಕಂದಾಯ ಬಾಕಿಯಂತೆ ವಸೂಲಾತಿ ಮಾಡಲು ಒಪ್ಪಿರುತ್ತೇನೆಂದು ಪ್ರಮಾಣೀಕರಿಸುತ್ತೇನೆ.

ಸ್ಥಳ:

ದಿನಾಂಕ:

ಫಲಾನುಭವಿ/ಅರ್ಜಿದಾರರ ಸಹಿ

ಶ್ರೀ/ಶ್ರೀಮತಿ _____ ಬಿನ್/ಕೋಂ _____

(ಸ್ಥಳ) _____ ರವರ ದಿನಾಂಕ: _____ ರ ಮುಚ್ಚಳಿಕೆಯಲ್ಲಿನ ಹೇಳಿಕೆಗಳನ್ನು ದೃಢೀಕರಿಸಿದೆ.

ರೇಷ್ಮೆ ವಿಸ್ತರಣಾಧಿಕಾರಿಗಳು
ತಾಂತ್ರಿಕ ಸೇವಾ ಕೇಂದ್ರ (ರೀಲಿಂಗ್)
(ಕಛೇರಿ ಮೊಹರಿನೊಂದಿಗೆ)

ರೇಷ್ಮೆ ಸಹಾಯಕ ನಿರ್ದೇಶಕರು
ಗೂಡಿನ ನಂತರದ ಚಟುವಟಿಕೆ
(ಕಛೇರಿ ಮೊಹರಿನೊಂದಿಗೆ)

ಬಾಲ ಕಾರ್ಮಿಕರನ್ನು ನಿಯೋಜನೆ ಮಾಡಿಕೊಳ್ಳದಿರುವ ಬಗ್ಗೆ ಘೋಷಣೆ

ಶ್ರೀ/ಶ್ರೀಮತಿ _____ ಬಿನ್/ಕೋಂ _____,
_____ ಗ್ರಾಮ, _____ ಹೋಬಳಿ, _____ ತಾಲ್ಲೂಕು,
_____ ಜಿಲ್ಲೆ ಆದ ನಾನು _____ ತಾಲ್ಲೂಕು, _____ ಗ್ರಾಮದ
ಸ್ವತ್ತಿನ/ಸರ್ವೆ ಸಂಖ್ಯೆ _____ ರ _____ ವಿಸ್ತೀರ್ಣದಲ್ಲಿ ನಿರ್ಮಿಸಿರುವ ರೀಲಿಂಗ್ ಶೆಡ್‌ನಲ್ಲಿ
ಸ್ಥಾಪಿಸಿರುವ _____ ಬೇಸಿನ್ ಮಲ್ಟಿಎಂಡ್ ರೀಲಿಂಗ್ ಘಟಕದಲ್ಲಿ ಬಾಲ ಕಾರ್ಮಿಕರನ್ನು (14 ವರ್ಷ
ತುಂಬಿರದ ಮಕ್ಕಳು) ನಿಯೋಜನೆ ಮಾಡಿಕೊಳ್ಳುವುದಿಲ್ಲವೆಂದು, ಒಂದು ವೇಳೆ ಇದನ್ನು ಉಲ್ಲಂಘಿಸಿದಲ್ಲಿ ಮಕ್ಕಳ
ದುಡಿಮೆ (ನಿಷೇಧ ಮತ್ತು ವಿನಿಯಮನ) ಅಧಿನಿಯಮ, 1986 ರಡಿ ದಂಡನೆಗೆ ಬದ್ಧನಾಗಿರುವುದಾಗಿ ಘೋಷಣೆ
ಮಾಡುತ್ತೇನೆ.

ಸ್ಥಳ:

ದಿನಾಂಕ:

ಫಲಾನುಭವಿ/ಅರ್ಜಿದಾರರ ಸಹಿ

ಶ್ರೀ/ಶ್ರೀಮತಿ _____ ಬಿನ್/ಕೋಂ _____
(ಸ್ಥಳ) _____ ರವರ ದಿನಾಂಕ: _____ ರ ಘೋಷಣೆಯನ್ನು
ದೃಢೀಕರಿಸಿದೆ.

ರೇಷ್ಮೆ ವಿಸ್ತರಣಾಧಿಕಾರಿಗಳು
ತಾಂತ್ರಿಕ ಸೇವಾ ಕೇಂದ್ರ (ರೀಲಿಂಗ್)
(ಕಛೇರಿ ಮೊಹರಿನೊಂದಿಗೆ)

ರೇಷ್ಮೆ ಸಹಾಯಕ ನಿರ್ದೇಶಕರು
ಗೂಡಿನ ನಂತರದ ಚಟುವಟಿಕೆ
(ಕಛೇರಿ ಮೊಹರಿನೊಂದಿಗೆ)

ಒಪ್ಪಿಗೆ ಪತ್ರ

2021-22 ನೇ ಸಾಲಿನ ರೇಷ್ಮೆ ಅಭಿವೃದ್ಧಿ ಯೋಜನೆ-ವಿಶೇಷ ಘಟಕ ಯೋಜನೆ/ಗಿರಿಜನ ಉಪಯೋಜನೆ ಲೆಕ್ಕ ಶೀರ್ಷಿಕೆ: 2851-00-107-1-35(422/423) ಅಡಿ “ಮಲ್ಟಿಎಂಡ್ ರೀಲಿಂಗ್ ಘಟಕ ಸ್ಥಾಪನೆಗೆ ಸಹಾಯಧನ” ನೀಡುವ ಕಾರ್ಯಕ್ರಮದಡಿ _____ ಜಿಲ್ಲೆ, _____ ತಾಲ್ಲೂಕು, _____ ಹೋಬಳಿ, _____ ಗ್ರಾಮದ ಶ್ರೀ/ಶ್ರೀಮತಿ _____ ಬಿನ್/ಕೋಂ _____ ಆದ ನಾನು _____ ತಾಲ್ಲೂಕು, _____ ಹೋಬಳಿ, _____ ಗ್ರಾಮದ ಸ್ವತ್ತಿನ/ಸರ್ವೆ ಸಂಖ್ಯೆ _____ ರ _____ ವಿಸ್ತೀರ್ಣದಲ್ಲಿ ನಿರ್ಮಿಸಿರುವ ರೀಲಿಂಗ್ ಶೆಡ್‌ನಲ್ಲಿ ಸ್ಥಾಪಿಸಿರುವ _____ ಬೇಸಿನ್ ಮಲ್ಟಿಎಂಡ್ ರೀಲಿಂಗ್ ಯಂತ್ರೋಪಕರಣಗಳನ್ನು ಕೇಂದ್ರ ರೇಷ್ಮೆ ಮಂಡಳಿ ಯವರು ಅಧಿಕೃತವಾಗಿ ಗುರುತಿಸಿರುವ ಯಂತ್ರೋಪಕರಣ ತಯಾರಕ ಸಂಸ್ಥೆಯಾದ ಮೆII _____ ಇವರಿಂದ ಘಟಕ ದರದ ಶೇ.10 ರೂ. _____ ಗಳನ್ನು ಮಾತ್ರ ಪಾವತಿಸಿ ಸಂಪೂರ್ಣವಾಗಿ ಸರಬರಾಜು ಪಡೆದಿರುತ್ತೇನೆ. ಉಳಿದಂತೆ ಶೇ.90 ರ ಸರ್ಕಾರದ ಸಹಾಯಧನ ರೂ. _____ ಗಳನ್ನು ಇಲಾಖೆವತಿಯಿಂದ ಯಂತ್ರೋಪಕರಣ ಸರಬರಾಜುದಾರರಿಗೆ ನೇರವಾಗಿ ಪಾವತಿಸಲು ಒಪ್ಪಿರುತ್ತೇನೆಂದು ಪ್ರಮಾಣೀಕರಿಸುತ್ತೇನೆ.

ಸ್ಥಳ:

ದಿನಾಂಕ:

ಫಲಾನುಭವಿ/ಅರ್ಜಿದಾರರ ಸಹಿ

ಶ್ರೀ/ಶ್ರೀಮತಿ _____ ಬಿನ್/ಕೋಂ _____

(ಸ್ಥಳ) _____ ರವರ ದಿನಾಂಕ: _____ ರ ಒಪ್ಪಿಗೆಯನ್ನು ದೃಢೀಕರಿಸಿದೆ.

ರೇಷ್ಮೆ ವಿಸ್ತರಣಾಧಿಕಾರಿಗಳು
ತಾಂತ್ರಿಕ ಸೇವಾ ಕೇಂದ್ರ (ರೀಲಿಂಗ್)
(ಕಛೇರಿ ಮೊಹರಿನೊಂದಿಗೆ)

ರೇಷ್ಮೆ ಸಹಾಯಕ ನಿರ್ದೇಶಕರು
ಗೂಡಿನ ನಂತರದ ಚಟುವಟಿಕೆ
(ಕಛೇರಿ ಮೊಹರಿನೊಂದಿಗೆ)

ಅನುಬಂಧ-1

**2021-22 ನೇ ಸಾಲಿನಲ್ಲಿ ರೇಷ್ಮೆ ಅಭಿವೃದ್ಧಿ ಯೋಜನೆ-ವಿಶೇಷ ಘಟಕ ಯೋಜನೆ/ಗಿರಿಜನ ಉಪಯೋಜನೆ
ಅಡಿ ಅನುಷ್ಠಾನಗೊಳ್ಳುವ ಕಾರ್ಯಕ್ರಮಗಳು**

**SUPPORT FOR ESTABLISHMENT OF 10 BASIN MULTIEND REELING
MACHINE (MERM) - UNIT COST**

Sl. No.	Items/Particulars	Unit/ Quantity (No)	Unit/ Indicative Price (Rs)
1	Hot air Drier - 50kg. capacity	1	1,50,000.00
2	Cocoon Sorting Table	1	13,000.00
3	Two Pan Table for Brushing	4	72,300.00
4	Circular Pressurised cocoon cooking machine or Vacuum permeation pre treatment equipment for Cooking	1	1,48,200.00
5	10 basin Multiend Reeling machine (10 ends per basin)	1	5,63,500.00
6	10 window closed type Re-reeling Machine (5 ends/ window)	1	2,52,800.00
7	Small Reel Permeation Chamber	1	94,800.00
8	Epprouvette and Electronic balance of 600g capacity with 0.01g sensitivity	1 set	13,000.00
9	Generator (Capacity – 7.5 KVA)	1	98,400.00
10	Boiler of 100 Kg steam output per hour capacity (IBR quality)	1	2,70,000.00
11	Water softener with 100 Kg resin capacity	1	33,000.00
Total			17,09,000.00
(Rupees Seventeen lakhs nine thousand only)			

ಅನುಬಂಧ-2

2021-22 ನೇ ಸಾಲಿನಲ್ಲಿ ರೇಷ್ಮೆ ಅಭಿವೃದ್ಧಿ ಯೋಜನೆ-ವಿಶೇಷ ಘಟಕ ಯೋಜನೆ/ಗಿರಿಜನ ಉಪಯೋಜನೆ
ಅಡಿ ಅನುಷ್ಠಾನಗೊಳ್ಳುವ ಕಾರ್ಯಕ್ರಮಗಳು

**SUPPORT FOR ESTABLISHMENT OF 06 BASIN MULTIEND REELING
MACHINE (MERM) - UNIT COST**

Sl. No.	Items/Particulars	Unit/ Quantity (No)	Unit/ Indicative Price (Rs)
1	Hot air Drier - 50kg. capacity	1	1,30,000.00
2	Cocoon Sorting Table	1	11,300.00
3	Two Pan Table for Brushing	3	47,100.00
4	Circular Pressurised cocoon cooking machine or Vacuum permeation pre treatment equipment for Cooking	1	1,29,800.00
5	06 basin Multiend Reeling machine (10 ends per basin)	1	2,94,000.00
6	06 window closed type Re-reeling Machine (5 ends/ window)	1	1,28,200.00
7	Small Reel Permeation Chamber	1	82,400.00
8	Epprouvette and Electronic balance of 600g capacity with 0.01g sensitivity	1 set	11,300.00
9	Generator (Capacity – 7.5 KVA)	1	84,400.00
10	Boiler of 100 Kg steam output per hour capacity (IBR quality)	1	2,70,000.00
Total			11,88,500.00
(Rupees Eleven lakhs eighty eight thousand five hundred only)			

ಕಾರ್ಯಕ್ರಮ : 6 – ಸುಧಾರಿತ ಕಾಟೇಜ್ ಬೇಸಿನ್ ರೀಲಿಂಗ್ ಘಟಕ ಸ್ಥಾಪನೆಗೆ ಸಹಾಯಧನ

ಗುಣಮಟ್ಟದ ರೇಷ್ಮೆ ಉತ್ಪಾದನೆ ಮತ್ತು ರೀಲಿಂಗ್ ಚಟುವಟಿಕೆಯಲ್ಲಿ ಸುಧಾರಣೆ ತರುವ ನಿಟ್ಟಿನಲ್ಲಿ ಸುಧಾರಿತ ಕಾಟೇಜ್ ಬೇಸಿನ್ ರೀಲಿಂಗ್ ಘಟಕ ಸ್ಥಾಪನೆಗಳನ್ನು ಪ್ರೋತ್ಸಾಹಿಸುವುದು.

ಸುಧಾರಿತ ತಾಂತ್ರಿಕತೆಗಳನ್ನು ಅಳವಡಿಸಿರುವ ರೀಲಿಂಗ್ ಯಂತ್ರೋಪಕರಣಗಳ ಸ್ಥಾಪನೆಯ ಮೂಲಕ ಗುಣಮಟ್ಟದ ರೇಷ್ಮೆ ಉತ್ಪಾದನೆಯನ್ನು ಮತ್ತು ರೀಲರ್‌ಗಳ ರೀಲಿಂಗ್ ಚಟುವಟಿಕೆಯಲ್ಲಿ ಸುಧಾರಣೆ ತರಲು 48 ಮತ್ತು 36 ಕೊನೆಗಳ ಸುಧಾರಿತ ಕಾಟೇಜ್ ಬೇಸಿನ್ ರೀಲಿಂಗ್ ಘಟಕ ಸ್ಥಾಪನೆಯನ್ನು ಉತ್ತೇಜಿಸುವ ಕಾರ್ಯಕ್ರಮ ಇದಾಗಿರುತ್ತದೆ. ಇಂತಹ ಘಟಕಗಳ ಸ್ಥಾಪನೆಯನ್ನು ಇಚ್ಛಿಸುವ ರಾಜ್ಯದ ಪರಿಶಿಷ್ಟ ಜಾತಿಗೆ/ಪರಿಶಿಷ್ಟ ಪಂಗಡಕ್ಕೆ ಸೇರಿದ ರೇಷ್ಮೆ ನೂಲು ಬಿಚ್ಚಾಣಿಕೆದಾರರು/ಹೊಸದಾಗಿ ರೀಲಿಂಗ್ ಉದ್ಯಮದಲ್ಲಿ ತೊಡಗಿಸಿಕೊಳ್ಳಲು ಇಚ್ಛಿಸುವವರು ಸರ್ಕಾರದ ಸಹಾಯಧನದ ಸೌಲಭ್ಯದೊಂದಿಗೆ ಯಂತ್ರೋಪಕರಣಗಳನ್ನು ಖರೀದಿಸುವ ಮೂಲಕ ಘಟಕವನ್ನು ಸ್ಥಾಪಿಸಬಹುದಾಗಿರುತ್ತದೆ.

ಸುಧಾರಿತ ಕಾಟೇಜ್ ಬೇಸಿನ್ ರೀಲಿಂಗ್ ಯಂತ್ರೋಪಕರಣದ ಸಹಾಯಧನದ ಪರಿಮಿತಿಗಳು: (ರೂ.ಲಕ್ಷಗಳಲ್ಲಿ)

ಕ್ರ. ಸಂ.	ಸುಧಾರಿತ ಕಾಟೇಜ್ ಬೇಸಿನ್ ರೀಲಿಂಗ್ ಘಟಕ – ಕೊನೆಗಳು	ಘಟಕ ದರ	ಸಹಾಯಧನ ಶೇ.90
1	48 ಕೊನೆಗಳು (6 ಬೇಸಿನ್ X 8 ಕೊನೆಗಳು)	3.930	3.537
2	36 ಕೊನೆಗಳು (6 ಬೇಸಿನ್ X 6 ಕೊನೆಗಳು)	3.540	3.186

ಕಾರ್ಯಕ್ರಮದ ಅರ್ಹತೆ/ಫಲಾನುಭವಿಯು ಅನುಸರಿಸಬೇಕಾದ ಮಾನದಂಡಗಳು:

1. ರಾಜ್ಯದ ಪರಿಶಿಷ್ಟ ಜಾತಿಗೆ/ಪರಿಶಿಷ್ಟ ಪಂಗಡಕ್ಕೆ ಸೇರಿದ ರೇಷ್ಮೆ ನೂಲು ಬಿಚ್ಚಾಣಿಕೆದಾರರು/ಉದ್ಯಮದಾರರು ಕಾರ್ಯಕ್ರಮದ ಸಹಾಯಧನದ ಸವಲತ್ತನ್ನು ಪಡೆಯಲು ಅರ್ಹರಿರುತ್ತಾರೆ.
2. ಅರ್ಜಿದಾರರು (ರೇಷ್ಮೆ ನೂಲು ಬಿಚ್ಚಾಣಿಕೆದಾರರು/ಉದ್ಯಮದಾರರು) ಘಟಕ ಸ್ಥಾಪನೆಯನ್ನು ತಮ್ಮ ಸ್ವಂತ ನಿವೇಶನ/ಸ್ವತ್ತಿನಲ್ಲಿ ನಿರ್ಮಿಸಿರುವ ಶೆಡ್ ಅಥವಾ ಕನಿಷ್ಠ 05 ವರ್ಷಗಳಿಗೆ ಬಾಡಿಗೆ/ಗುತ್ತಿಗೆ ಒಪ್ಪಂದದ (ಕಡ್ಡಾಯವಾಗಿ ನೋಟರಿ ಮಾಡಿಸಿರಬೇಕು) ಮೇರೆಗೆ ಪಡೆದ ನಿವೇಶನ/ಶೆಡ್‌ನಲ್ಲಿ ಘಟಕ ಸ್ಥಾಪನೆಯನ್ನು ಕೈಗೊಳ್ಳಬಹುದಾಗಿದ್ದು, ಸಂಬಂಧಪಟ್ಟ ದಾಖಲಾತಿಗಳನ್ನು ಅರ್ಜಿಯೊಂದಿಗೆ ಸಲ್ಲಿಸಬೇಕು.
3. ಒಂದು ಕುಟುಂಬದ ಪಡಿತರ ಚೀಟಿಯಲ್ಲಿರುವ ಒಬ್ಬ ಸದಸ್ಯರು ಮಾತ್ರ ಕಾರ್ಯಕ್ರಮದ ಸಹಾಯಧನದ ಸವಲತ್ತನ್ನು ಪಡೆಯಲು ಅರ್ಹರಿರುತ್ತಾರೆ. ಈ ಹಿಂದೆ ಕುಟುಂಬದ ಸದಸ್ಯರೊಬ್ಬರಿಗೆ ಈ ಸವಲತ್ತನ್ನು ಒದಗಿಸಿದ್ದಲ್ಲಿ ಅಂತಹ ಪ್ರಕರಣಗಳನ್ನು ಫಲಾನುಭವಿ ಆಯ್ಕೆಗೆ ಪರಿಗಣಿಸುವುದಿಲ್ಲ.
4. ಫಲಾನುಭವಿಗಳ ಆಯ್ಕೆಯು ಅರ್ಜಿ ಸಲ್ಲಿಕೆಯ ಜೇಷ್ಠತೆಯನ್ನು ಆಧರಿಸಿರುತ್ತದೆ.
5. ಘಟಕ ಸ್ಥಾಪನೆಯನ್ನು ಫಲಾನುಭವಿಯಾಗಿ ಆಯ್ಕೆ ಪತ್ರ ಸ್ವೀಕರಿಸಿದ 06 ತಿಂಗಳುಗಳಲ್ಲಿ ಪೂರೈಸಬೇಕು. ಇಲ್ಲದಿದ್ದ ಪಕ್ಷದಲ್ಲಿ ಫಲಾನುಭವಿ ಆಯ್ಕೆಯು ತನ್ನಷ್ಟಕ್ಕೆ ತಾನೇ ರದ್ದಾಗುತ್ತದೆ.
6. ಆಯ್ಕೆ ಪತ್ರ ಸ್ವೀಕರಿಸಿದ ಫಲಾನುಭವಿಯು ಯಂತ್ರೋಪಕರಣಗಳನ್ನು ಕೇಂದ್ರ ರೇಷ್ಮೆ ಮಂಡಳಿಯವರು ಅಧಿಕೃತವಾಗಿ ಗುರುತಿಸಿರುವ ಯಂತ್ರೋಪಕರಣ ತಯಾರಕ ಸಂಸ್ಥೆಗೆ ತನ್ನ ಪಾಲಿನ (ಘಟಕ ದರದ ಶೇ.10ರ) ಹಣವನ್ನು ಪಾವತಿಸಿ ಸರಬರಾಜು ಪಡೆಯತಕ್ಕದ್ದು. ಯಂತ್ರೋಪಕರಣದ ಸರಬರಾಜು ಖಾತ್ರಿಯಾದ ನಂತರವೇ ಸರ್ಕಾರದ ಸಹಾಯಧನವನ್ನು ಯಂತ್ರೋಪಕರಣ ತಯಾರಕ ಸಂಸ್ಥೆಗೆ ಮಂಜೂರು ಮಾಡಲಾಗುವುದು. ಇದಕ್ಕಾಗಿ ಫಲಾನುಭವಿಯು 'ಒಪ್ಪಿಗೆ ಪತ್ರ' ನೀಡಬೇಕು.

7. ಯಂತ್ರೋಪಕರಣಗಳ ಸಂಪೂರ್ಣ (ಅನುಬಂಧ-1 ಮತ್ತು 2) ಸ್ಥಾಪನೆಯ ಬಗ್ಗೆ ರಾಜ್ಯ ಮತ್ತು ಕೇಂದ್ರ ರೇಷ್ಮೆ ಮಂಡಳಿಯ ಅಧಿಕಾರಿಗಳಿಂದ/ವಿಜ್ಞಾನಿಗಳಿಂದ ಪರಿವೀಕ್ಷಣೆ ಕೈಗೊಳ್ಳಲಾಗುವುದು. ಪರಿವೀಕ್ಷಣೆ ವರದಿಯಲ್ಲಿ ಯಾವುದೇ ನ್ಯೂನತೆಗಳು ಇಲ್ಲದಿರುವುದು ಖಾತ್ರಿಯಾದ ನಂತರ ಫಲಾನುಭವಿಯು ಇಲಾಖೆ ಅಧಿಕಾರಿಗಳೊಂದಿಗೆ ಯಂತ್ರೋಪಕರಣ ಮುಂದೆ ನಿಂತು ಛಾಯಾಚಿತ್ರ ತೆಗೆದು ಸಲ್ಲಿಸುವುದು ಕಡ್ಡಾಯ.
8. ಕನಿಷ್ಠ ಮುಂದಿನ 05 ವರ್ಷಗಳವರೆಗೆ ಇಲಾಖೆ ನಿಗದಿಪಡಿಸಬಹುದಾದ ನಿಬಂಧನೆಗೆ ಒಳಪಟ್ಟು ನೂಲು ಬಿಚ್ಚಾಣಿಕೆಯನ್ನು ಮುಂದುವರಿಸಿಕೊಂಡು ಹೋಗುವ ಬಗ್ಗೆ ರೂ.50/- ರ ಛಾಪಾ ಕಾಗದದಲ್ಲಿ ಮುಚ್ಚಳಿಕೆ ನೀಡಬೇಕು.
9. ರೀಲಿಂಗ್ ಘಟಕದಲ್ಲಿ ಬಾಲ ಕಾರ್ಮಿಕರನ್ನು (14 ವರ್ಷ ತುಂಬಿರದ ಮಕ್ಕಳು) ನಿಯೋಜನೆ ಮಾಡಿಕೊಳ್ಳುವುದಿಲ್ಲವೆಂದು, ಒಂದು ವೇಳೆ ಇದನ್ನು ಉಲ್ಲಂಘಿಸಿದಲ್ಲಿ ಮಕ್ಕಳ ದುಡಿಮೆ (ನಿಷೇಧ ಮತ್ತು ವಿನಿಯಮನ) ಅಧಿನಿಯಮ, 1986 ರಡಿ ದಂಡನೆಗೆ ಬದ್ಧನಾಗಿರುವುದಾಗಿ ಘೋಷಣೆ ನೀಡಬೇಕು.
10. ಸಹಾಯಧನಕ್ಕಾಗಿ ಇಲಾಖೆಯು ನಿಗದಿಪಡಿಸಿರುವ ನಮೂನೆಯಲ್ಲಿ ಅರ್ಜಿಯನ್ನು ಅಗತ್ಯ ದಾಖಲಾತಿಗಳೊಂದಿಗೆ ಸಂಬಂಧಪಟ್ಟ ತಾಂತ್ರಿಕ ಸೇವಾ ಕೇಂದ್ರ (ರೀಲಿಂಗ್) ಅಧಿಕಾರಿಗಳಿಗೆ/ಗೂಡಿನ ನಂತರದ ಚಟುವಟಿಕೆ ಅಧಿಕಾರಿಗಳಿಗೆ ನಮೂನೆ-1 ರಲ್ಲಿ ಸಲ್ಲಿಸತಕ್ಕದ್ದು.
11. ಇಲಾಖೆಯಿಂದ ನೀಡಿರುವ ವಿತ್ತೀಯ ಪ್ರಾಧಿಕಾರದನ್ವಯ ಸಹಾಯಧನ ಮಂಜೂರಾತಿಗೆ ಕ್ರಮವಹಿಸುವುದು. ಸಹಾಯಧನವನ್ನು ಸರಬರಾಜು ಸಂಸ್ಥೆಯ ಬ್ಯಾಂಕ್ ಖಾತೆಗೆ K2 ಮುಖಾಂತರ ನೇರವಾಗಿ ಜಮಾ ಮಾಡುವುದು.

ಇಲಾಖೆ ಅಧಿಕಾರಿಗಳು ಸಮುಚಿತ ಮಾರ್ಗದಲ್ಲಿ ಅನುಸರಿಸಬೇಕಾದ ಕ್ರಮಗಳು:

ರೇಷ್ಮೆ ವಿಸ್ತರಣಾಧಿಕಾರಿಗಳು/ಉಸ್ತುವಾರಿ ಅಧಿಕಾರಿಗಳು, ತಾಂತ್ರಿಕ ಸೇವಾ ಕೇಂದ್ರ (ರೀಲಿಂಗ್)/ ಗೂಡಿನ ನಂತರದ ಚಟುವಟಿಕೆ ಅಧಿಕಾರಿಗಳು ಫಲಾನುಭವಿಯು ದಾಖಲಾತಿಗಳೊಂದಿಗೆ ನಮೂನೆ-1 ರಲ್ಲಿ ಸಲ್ಲಿಸಿದ ಮಾಹಿತಿಯನ್ನು (ಪ್ರಸ್ತಾವನೆ) ಪರಿಶೀಲಿಸುವುದು. ಅದರಂತೆ, ಮಾಹಿತಿಯನ್ನು ನಮೂನೆ-2 ರಲ್ಲಿ ಮಹಜರ್‌ನೊಂದಿಗೆ ದೃಢೀಕರಿಸುವುದು ಮತ್ತು ಎಲ್ಲ ದಾಖಲಾತಿಗಳೊಂದಿಗೆ ಹಾಗೂ ಯಂತ್ರೋಪಕರಣಗಳ ಸಂಪೂರ್ಣ ಸ್ಥಾಪನೆಯ ಬಗ್ಗೆ ರಾಜ್ಯ ಮತ್ತು ಕೇಂದ್ರ ರೇಷ್ಮೆ ಮಂಡಳಿಯ ಅಧಿಕಾರಿಗಳಿಂದ/ವಿಜ್ಞಾನಿಗಳಿಂದ ನೀಡಿದ ಪರಿವೀಕ್ಷಣೆ ವರದಿಯೊಂದಿಗೆ ಪ್ರಸ್ತಾವನೆಯನ್ನು ಮೇಲಾಧಿಕಾರಿಗಳಿಗೆ ಶಿಫಾರಸ್ಸು ಮಾಡುವುದು. ಮೇಲಾಧಿಕಾರಿಗಳು (ರೇಷ್ಮೆ ಉಪ ನಿರ್ದೇಶಕರು/ರೇಷ್ಮೆ ಜಂಟಿ ನಿರ್ದೇಶಕರು) ಸ್ಥಳ ಪರಿಶೀಲನೆ ನಡೆಸಿ ಘಟಕ ಸ್ಥಾಪಿಸಿರುವುದನ್ನು ದೃಢೀಕರಿಸುವುದು ಮತ್ತು ಫಲಾನುಭವಿ ಆಧಾರಿತ ಕಾರ್ಯಕ್ರಮಗಳಿಗೆ ಸಹಾಯಧನ ಮಂಜೂರು ಮಾಡಲು ವಿತ್ತೀಯ ಪ್ರಾಧಿಕಾರ ನೀಡಿರುವಂತೆ ಕ್ರಮವಹಿಸುವುದು/ರೇಷ್ಮೆ ಕೃಷಿ ಅಭಿವೃದ್ಧಿ ಆಯುಕ್ತರು ಹಾಗೂ ರೇಷ್ಮೆ ನಿರ್ದೇಶಕರಿಗೆ ಮಂಜೂರಾತಿಗಾಗಿ ಶಿಫಾರಸ್ಸು ಮಾಡುವುದು.

ಸ್ಥಳ ಪರಿಶೀಲನೆ ಸಮಯದಲ್ಲಿ ಪ್ರಮುಖವಾಗಿ ಗಮನಿಸಬೇಕಾದ ಮತ್ತು ದೃಢಪಡಿಸಿಕೊಳ್ಳಬೇಕಾದ ಅಂಶಗಳು:

- 1 ಫಲಾನುಭವಿಯು ಗುರುತಿಸಿರುವ ಸ್ಥಳದಲ್ಲಿ ರೀಲಿಂಗ್ ಘಟಕ ಸ್ಥಾಪಿಸಿರಬೇಕು.
- 2 ಕುಟುಂಬದ ಇತರೆ ಸದಸ್ಯರಾರು ಕಾರ್ಯಕ್ರಮದ ಸವಲತ್ತನ್ನು ಪಡೆದಿರಬಾರದು.
- 3 ನಿರ್ದಿಷ್ಟ ಗುಣಮಟ್ಟದ ಸುಧಾರಿತ ಕಾಟೀಜ್ ಬೇಸಿನ್ ರೀಲಿಂಗ್ ಯಂತ್ರೋಪಕರಣವನ್ನು ಕೇಂದ್ರ ರೇಷ್ಮೆ ಮಂಡಳಿಯವರು ಅಧಿಕೃತವಾಗಿ ಗುರುತಿಸಿರುವ ಯಂತ್ರೋಪಕರಣ ತಯಾರಕ/ಸರಬರಾಜು ಸಂಸ್ಥೆಯಿಂದ ಸರಬರಾಜು ಪಡೆದು ಸ್ಥಾಪಿಸಿರಬೇಕು.
- 4 ಫಲಾನುಭವಿಯು ಯಂತ್ರೋಪಕರಣದ ಘಟಕ ದರದ ಶೇ.10 ಅನ್ನು ಯಂತ್ರೋಪಕರಣ ತಯಾರಕರಿಗೆ/ ಸರಬರಾಜುದಾರರಿಗೆ ಪಾವತಿಸಿರುವ (ರಶೀದಿ) ಮತ್ತು ಯಂತ್ರೋಪಕರಣದ ಸರಬರಾಜಿನ ಬಗ್ಗೆ ದಾಖಲಾತಿಗಳನ್ನು (ಟ್ರ್ಯಾಕ್ ಇನ್‌ವಾಯ್ಸ್) ದೃಢಪಡಿಸಿಕೊಳ್ಳಬೇಕು.

2021-22 ನೇ ಸಾಲಿನಲ್ಲಿ ರೇಷ್ಮೆ ಅಭಿವೃದ್ಧಿ ಯೋಜನೆ-ವಿಶೇಷ ಘಟಕ ಯೋಜನೆ/ಗಿರಿಜನ ಉಪಯೋಜನೆ
ಅಡಿ ಅನುಷ್ಠಾನಗೊಳ್ಳುವ ಕಾರ್ಯಕ್ರಮಗಳು
ಕಾರ್ಯಕ್ರಮ: 8 - ಸುಧಾರಿತ ಕಾಟೇಜ್ ಬೇಸಿನ್ ರೀಲಿಂಗ್ ಯಂತ್ರೋಪಕರಣದ ಘಟಕ ಸ್ಥಾಪನೆಗೆ
ಸಹಾಯಧನ

ನಮೂನೆ-1 : ಫಲಾನುಭವಿ ಅರ್ಜಿ

ಅರ್ಜಿದಾರರ
ಭಾವ ಚಿತ್ರ

ಘಟಕ: 48 ಕೊನೆಗಳು/ 36 ಕೊನೆಗಳು

ವರ್ಗ: ಪ.ಜಾತಿ/ಪ.ಪಂಗಡ

ಕ್ರ.ಸಂ.	ಮಾಹಿತಿ	ವಿವರ
1	ಫಲಾನುಭವಿ ಹೆಸರು	
2	ತಂದೆ/ಗಂಡನ ಹೆಸರು	
3	ಪೂರ್ಣ ಅಂಚೆ ವಿಳಾಸ	
4	ಮೊಬೈಲ್ ಸಂಖ್ಯೆ	
5	ಪ್ರವರ್ಗ - ಜಾತಿ ಪ್ರಮಾಣ ಪತ್ರವನ್ನು ಲಗತ್ತಿಸುವುದು	ಪ.ಜಾತಿ/ಪ.ಪಂಗಡ : ವಿಕಲಚೇತನರು/ಮಹಿಳೆ
6	ರೀಲಿಂಗ್ ರಹದಾರಿ ಸಂಖ್ಯೆ (ಈ ಹಿಂದೆ ರೀಲರ್ ಆಗಿದ್ದಲ್ಲಿ) - ಪ್ರತಿ ಲಗತ್ತಿಸುವುದು	
7	ಆಧಾರ್ ಸಂಖ್ಯೆ - ಪ್ರತಿ ಲಗತ್ತಿಸುವುದು	
8	ಘಟಕ ಸ್ಥಾಪನೆಗಾಗಿ ಹೊಂದಿರುವ ಶೆಡ್‌ನ ನಿವೇಶನ/ಆಸ್ತಿಯ ವಿವರ ಅಥವಾ ಜಮೀನಿನ ವಿವರ	ನಿವೇಶನ/ಆಸ್ತಿಯ ವಿವರ
		ಜಿಲ್ಲೆ:
		ತಾಲ್ಲೂಕು:
		ಹೋಬಳಿ:
		ಗ್ರಾಮ:
		ಖಾತೆ ಸಂ:
		ವಿಸ್ತೀರ್ಣ:
		ಶೆಡ್ ವಿಸ್ತೀರ್ಣ:
9	ನೀರಿನ ಸೌಕರ್ಯ ಮತ್ತು ಲಭ್ಯತೆ	

10	ವಿದ್ಯುತ್ ಸಂಪರ್ಕಕ್ಕೆ ಇರುವ ಅವಕಾಶ	
11	ಹಾಲಿ ಹೊಂದಿರುವ ರೀಲಿಂಗ್ ಘಟಕ	
12	ರೇಷ್ಮೆ ನೂಲು ಬಿಚ್ಚಾಣಿಕೆಯಲ್ಲಿನ ಅನುಭವ/ ಉದ್ದಿಮೆದಾರರಾಗಿ ಅನುಭವ	_____ ವರ್ಷ
13	ಈ ಹಿಂದೆ ಕುಟುಂಬದ ಸದಸ್ಯರಲ್ಲಿ ಯಾರಾದರು ಕಾರ್ಯಕ್ರಮದ ಸೌಲಭ್ಯ ಪಡೆದಿರುತ್ತಾರೆಯೇ? ಹೌದಾದರೆ, ಯಾರ ಹೆಸರಿನಲ್ಲಿ ಮತ್ತು ಯಾವ ವರ್ಷ? - ಪಡಿತರ ಚೀಟಿಯ ಪ್ರತಿ ಲಗತ್ತಿಸುವುದು	
14	ಬ್ಯಾಂಕ್ ಉಳಿತಾಯ ಖಾತೆ (ಆಧಾರ್ ಲಿಂಕಿತ) ಸಂಖ್ಯೆ- ಹೆಸರು, ಖಾತೆ ಸಂಖ್ಯೆ, ಐಎಫ್‌ಎಸ್‌ಸಿ ಕೋಡ್ ವಿವರವುಳ್ಳ ಪಾಸು ಪುಸ್ತಕ ಪುಟದ ಪ್ರತಿ ಲಗತ್ತಿಸುವುದು	

_____ ಕೊನೆಗಳ ಸುಧಾರಿತ ಕಾಟೀಜ್ ಬೇಸಿನ್ ರೀಲಿಂಗ್ ಘಟಕ ಸ್ಥಾಪನೆಗಾಗಿ ಸಹಾಯಧನ ಕೋರಿ ಅರ್ಜಿಯಲ್ಲಿನ ಮಾಹಿತಿಗೆ ಒದಗಿಸಿರುವ ವಿವರಗಳು ಮತ್ತು ದಾಖಲಾತಿಗಳು ನಿಖರವಾಗಿದೆಯೆಂದು ಪ್ರಮಾಣ ಮಾಡುತ್ತೇನೆ.

ಸ್ಥಳ:

ದಿನಾಂಕ:

ಫಲಾನುಭವಿ/ಅರ್ಜಿದಾರರ ಸಹಿ

ಅರ್ಜಿಯಲ್ಲಿನ ವಿವರಗಳನ್ನು ಪರಿಶೀಲಿಸಿದೆ. ಅರ್ಜಿದಾರರು ಪರಿಶಿಷ್ಟ ಜಾತಿಗೆ/ಪರಿಶಿಷ್ಟ ಪಂಗಡಕ್ಕೆ ಸೇರಿದವರಾಗಿರುತ್ತಾರೆ. _____ ಕೊನೆಗಳ ಸುಧಾರಿತ ಕಾಟೀಜ್ ಬೇಸಿನ್ ರೀಲಿಂಗ್ ಘಟಕ ಸ್ಥಾಪನೆಗಾಗಿ ಒದಗಿಸಿರುವ ವಿವರಗಳು ಮತ್ತು ದಾಖಲಾತಿಗಳನ್ನು _____ ನೇ ಸಾಲಿನ ಫಲಾನುಭವಿಯಾಗಿ ಪರಿಗಣಿಸಬಹುದಾಗಿರುತ್ತದೆ.

ಅಥವಾ

ಈ ಕೆಳಕಂಡ ಕಾರಣಗಳಿಂದ _____ ಕೊನೆಗಳ ಸುಧಾರಿತ ಕಾಟೀಜ್ ಬೇಸಿನ್ ರೀಲಿಂಗ್ ಘಟಕ ಸ್ಥಾಪನೆಗಾಗಿ ಸದರಿಯವರ ಅರ್ಜಿಯನ್ನು ಫಲಾನುಭವಿ ಆಯ್ಕೆ ಸಮಿತಿಗೆ ಶಿಫಾರಸ್ಸು ಮಾಡಲು ಸಾಧ್ಯವಿರುವುದಿಲ್ಲ.

1.

2.

3.

ರೇಷ್ಮೆ ವಿಸ್ತರಣಾಧಿಕಾರಿಗಳು
ತಾಂತ್ರಿಕ ಸೇವಾ ಕೇಂದ್ರ (ರೀಲಿಂಗ್)
(ಕಛೇರಿ ಮೊಹರಿನೊಂದಿಗೆ)

ರೇಷ್ಮೆ ಸಹಾಯಕ ನಿರ್ದೇಶಕರು
ಗೂಡಿನ ನಂತರದ ಚಟುವಟಿಕೆ
(ಕಛೇರಿ ಮೊಹರಿನೊಂದಿಗೆ)

ನಮೂನೆ-2 : ಮಹಜರ್

ದಿನಾಂಕ:_____ ರಂದು _____ ಸಮಯದಲ್ಲಿ ಶ್ರೀ/ಶ್ರೀಮತಿ _____
ರೇಷ್ಮೆ ವಿಸ್ತರಣಾಧಿಕಾರಿ/ಉಸ್ತುವಾರಿ ಅಧಿಕಾರಿ, ತಾಂತ್ರಿಕ ಸೇವಾ ಕೇಂದ್ರ (ರೀಲಿಂಗ್) _____/
ರೇಷ್ಮೆ ಸಹಾಯಕ ನಿರ್ದೇಶಕರು, ಗೂಡಿನ ನಂತರದ ಚಟುವಟಿಕೆ, _____ ಆದ ನಾನು
ಕಛೇರಿ ಸಿಬ್ಬಂದಿಯಾದ ಶ್ರೀ/ಶ್ರೀಮತಿ _____, _____ ರವರೊಂದಿಗೆ
_____ ಜಿಲ್ಲೆ, _____ ತಾಲ್ಲೂಕು, _____ ಹೋಬಳಿ,
_____ ಗ್ರಾಮದ ಅರ್ಜಿದಾರರಾದ ಶ್ರೀ/ಶ್ರೀಮತಿ _____ ಬಿನ್/ಕೋಂ
_____ ರವರು _____ ತಾಲ್ಲೂಕು, _____ ಹೋಬಳಿ,
_____ ಗ್ರಾಮದ ಖಾತೆ/ಸರ್ವೆ ಸಂಖ್ಯೆ _____ ರ _____ ವಿಸ್ತೀರ್ಣದಲ್ಲಿ
ನಿರ್ಮಿಸಿರುವ ರೀಲಿಂಗ್ ಶೆಡ್‌ನಲ್ಲಿ ಸ್ಥಾಪಿಸಿರುವ _____ ಕೊನೆಗಳ ಸುಧಾರಿತ ಕಾಟೇಜ್ ಬೇಸಿನ್ ರೀಲಿಂಗ್
ಯಂತ್ರೋಪಕರಣವನ್ನು ಅವರ ಅನುಮತಿಯ ಮೇರೆಗೆ ಮತ್ತು ಸಾಕ್ಷಿದಾರರಾದ ಶ್ರೀ/ಶ್ರೀಮತಿ
_____ ಮತ್ತು ಶ್ರೀ/ಶ್ರೀಮತಿ _____ ರವರುಗಳ
ಉಪಸ್ಥಿತಿಯಲ್ಲಿ ಮಹಜರ್ ನಡೆಸಿದ್ದು, ಯಂತ್ರೋಪಕರಣಗಳನ್ನು ಕೇಂದ್ರ ರೇಷ್ಮೆ ಮಂಡಳಿ ಯವರು
ಅಧಿಕೃತವಾಗಿ ಗುರುತಿಸಿರುವ ಯಂತ್ರೋಪಕರಣ ತಯಾರಕ ಸಂಸ್ಥೆಯಾದ ಮೆII _____

_____ ಇವರಿಂದ ಸರಬರಾಜು ಪಡೆದಿರುತ್ತಾರೆ. ಯಂತ್ರೋಪಕರಣಗಳ
ಸಂಪೂರ್ಣ ಸ್ಥಾಪನೆಯ ಬಗ್ಗೆ ರಾಜ್ಯ ಮತ್ತು ಕೇಂದ್ರ ರೇಷ್ಮೆ ಮಂಡಳಿಯ ಅಧಿಕಾರಿಗಳಿಂದ/ವಿಜ್ಞಾನಿಗಳಿಂದ
ನೀಡಿದ ಪರಿವೀಕ್ಷಣೆ ವರದಿಯಲ್ಲಿ ದೃಢಪಟ್ಟಿರುತ್ತದೆ. ಸದರಿಯವರು ರೇಷ್ಮೆ ನೂಲು ಬಿಚ್ಚಾಣಿಕೆಯಲ್ಲಿ
ಹೊಸಬರಾಗಿರುತ್ತಾರೆ/ _____ ವರ್ಷಗಳ ಅನುಭವ ಹೊಂದಿರುತ್ತಾರೆ. ಕನಿಷ್ಠ ಮುಂದಿನ 05 ವರ್ಷಗಳವರೆಗೆ
ಇಲಾಖೆ ನಿಗದಿಪಡಿಸಬಹುದಾದ ನಿಬಂಧನೆಗೆ ಒಳಪಟ್ಟು ನೂಲು ಬಿಚ್ಚಾಣಿಕೆಯನ್ನು ಮುಂದುವರಿಸಿಕೊಂಡು
ಹೋಗುವ ಬಗ್ಗೆ ರೂ.50/- ರ ಛಾಪಾ ಕಾಗದದಲ್ಲಿ ಮುಚ್ಚಳಿಕೆ ನೀಡಿರುತ್ತಾರೆ.

ಶ್ರೀ/ಶ್ರೀಮತಿ _____ ಬಿನ್/ಕೋಂ _____
_____ (ಗ್ರಾಮ) ರವರು ಪರಿಶಿಷ್ಟ ಜಾತಿಗೆ/ಪರಿಶಿಷ್ಟ ಪಂಗಡಕ್ಕೆ ಸೇರಿದ್ದು, 2021-22 ನೇ
ಸಾಲಿನ ಫಲಾನುಭವಿ ಆಯ್ಕೆ ಪಟ್ಟಿಯಲ್ಲಿ ಸೇರಿದವರಾಗಿರುತ್ತಾರೆ. ಈ ಹಿಂದೆ ಇವರ ಕುಟುಂಬದ ಸದಸ್ಯರಲ್ಲಿ
ಯಾರಿಗೂ ಈ ಸವಲತ್ತನ್ನು ಒದಗಿಸಿರದ ಬಗ್ಗೆ ದೃಢಪಟ್ಟಿರುತ್ತದೆ. ಸದರಿಯವರಿಗೆ 2021-22 ನೇ ಸಾಲಿನ ರೇಷ್ಮೆ
ಅಭಿವೃದ್ಧಿ ಯೋಜನೆ-ವಿಶೇಷ ಘಟಕ ಯೋಜನೆ/ಗಿರಿಜನ ಉಪಯೋಜನೆ ಲೆಕ್ಕ ಶೀರ್ಷಿಕೆ: 2851-00-107-1-
35(422/423) ಅಡಿ ಅರ್ಹ ಸಹಾಯಧನ ಮಂಜೂರಾತಿಗೆ ಪರಿಗಣಿಸಬಹುದಾಗಿರುತ್ತದೆ.

ಸಾಕ್ಷಿಗಳ ಸಹಿ (ಹೆಸರು, ವಿಳಾಸ ಮತ್ತು ಮೊಬೈಲ್ ಸಂಖ್ಯೆಯೊಂದಿಗೆ):

- 1.
- 2.

ಸ್ಥಳ:
ದಿನಾಂಕ:

ನನ್ನ ಸಮಕ್ಷಮದಲ್ಲಿ

ಮಹಜರ್ ಅಧಿಕಾರಿ
(ಕಛೇರಿ ಮೊಹರಿನೊಂದಿಗೆ)

ಅರ್ಜಿಯಲ್ಲಿನ ವಿವರಗಳು ಮತ್ತು ಮಹಜರ್ ನಲ್ಲಿ ದೃಢಪಟ್ಟಿರುವಂತೆ, ಶ್ರೀ/ಶ್ರೀಮತಿ _____
_____ ಬಿನ್/ಕೋಂ _____, (ಸ್ಥಳ) _____ ರವರು
_____ ಗ್ರಾಮದ ಸ್ವತ್ತಿನ/ಸರ್ವೆ ಸಂಖ್ಯೆ _____ ರ _____ ವಿಸ್ತೀರ್ಣದಲ್ಲಿ
ನಿರ್ಮಿಸಿರುವ ರೀಲಿಂಗ್ ಶೆಡ್‌ನಲ್ಲಿ ಸ್ಥಾಪಿಸಿರುವ _____ ಕೊನೆಗಳ ಸುಧಾರಿತ ಕಾಟೇಜ್ ಬೇಸಿನ್ ರೀಲಿಂಗ್
ಯಂತ್ರೋಪಕರಣಕ್ಕೆ ಅರ್ಹ ಸಹಾಯಧನ ರೂ. _____ (ರೂಪಾಯಿ _____
_____) ಗಳನ್ನು ರೇಷ್ಮೆ ಅಭಿವೃದ್ಧಿ ಯೋಜನೆ-ವಿಶೇಷ ಘಟಕ
ಯೋಜನೆ/ಗಿರಿಜನ ಉಪಯೋಜನೆ ಲೆಕ್ಕ ಶೀರ್ಷಿಕೆ: 2851-00-107-1-35(422/423) ಅಡಿ ಮಂಜೂರು
ಮಾಡಲು ಶಿಫಾರಸ್ಸು ಮಾಡಿದೆ.

ರೇಷ್ಮೆ ವಿಸ್ತರಣಾಧಿಕಾರಿಗಳು
ತಾಂತ್ರಿಕ ಸೇವಾ ಕೇಂದ್ರ (ರೀಲಿಂಗ್)
(ಕಛೇರಿ ಮೊಹರಿನೊಂದಿಗೆ)

ರೇಷ್ಮೆ ಸಹಾಯಕ ನಿರ್ದೇಶಕರು
ಗೂಡಿನ ನಂತರದ ಚಟುವಟಿಕೆ
(ಕಛೇರಿ ಮೊಹರಿನೊಂದಿಗೆ)

ಮೇಲಾಧಿಕಾರಿಗಳ ಶಿಫಾರಸ್ಸು

ಶ್ರೀ/ಶ್ರೀಮತಿ _____ ಬಿನ್/ಕೋಂ _____ ರವರು
_____ ಜಿಲ್ಲೆ, _____ ತಾಲ್ಲೂಕು, _____ ಹೋಬಳಿ,
_____ ಗ್ರಾಮದ ಸ್ವತ್ತಿನ/ಸರ್ವೆ ಸಂಖ್ಯೆ _____ ರ _____ ವಿಸ್ತೀರ್ಣದಲ್ಲಿ ನಿರ್ಮಿಸಿರುವ
ರೀಲಿಂಗ್ ಶೆಡ್‌ನಲ್ಲಿ ಸ್ಥಾಪಿಸಿರುವ _____ ಕೊನೆಗಳ ಸುಧಾರಿತ ಕಾಟೀಜ್ ಬೇಸಿನ್ ರೀಲಿಂಗ್
ಯಂತ್ರೋಪಕರಣವನ್ನು ದಿನಾಂಕ: _____ ರಂದು ಪರಿವೀಕ್ಷಿಸಿದೆ. ಯಂತ್ರೋಪಕರಣಗಳ ಸಂಪೂರ್ಣ
ಸ್ಥಾಪನೆಯ ಬಗ್ಗೆ ರಾಜ್ಯ ಮತ್ತು ಕೇಂದ್ರ ರೇಷ್ಮೆ ಮಂಡಳಿಯ ಅಧಿಕಾರಿಗಳಿಂದ/ವಿಜ್ಞಾನಿಗಳಿಂದ ನೀಡಿದ ಪರಿವೀಕ್ಷಣೆ
ವರದಿಯಲ್ಲಿ ದೃಢಪಟ್ಟಿರುತ್ತದೆ. ಪರಿಶಿಷ್ಟ ಜಾತಿಗೆ/ಪರಿಶಿಷ್ಟ ಪಂಗಡಕ್ಕೆ ಸೇರಿದ ಇವರು 2021-22ನೇ ಸಾಲಿನ
ಫಲಾನುಭವಿ ಆಯ್ಕೆ ಪಟ್ಟಿಯಲ್ಲಿ ಸೇರಿದವರಾಗಿರುತ್ತಾರೆ. ಅರ್ಹ ಸಹಾಯಧನ ರೂ. _____ ಗಳನ್ನು
ಯಂತ್ರೋಪಕರಣ ತಯಾರಕ ಸಂಸ್ಥೆಯಾದ ಮೆII _____ ಇವರಿಗೆ
ಪಾವತಿಸಲು ರೇಷ್ಮೆ ಅಭಿವೃದ್ಧಿ ಯೋಜನೆ-ವಿಶೇಷ ಘಟಕ ಯೋಜನೆ/ಗಿರಿಜನ ಉಪಯೋಜನೆ ಲೆಕ್ಕ ಶೀರ್ಷಿಕೆ:
2851-00-107-1-35(422/423) ಅಡಿ ಮಂಜೂರು ಮಾಡಲು ಶಿಫಾರಸ್ಸು ಮಾಡಿದೆ.

ರೇಷ್ಮೆ ಉಪ ನಿರ್ದೇಶಕರು
ರೇಷ್ಮೆ ಗೂಡು ಮಾರುಕಟ್ಟೆ/
_____ ಜಿಲ್ಲಾ ಪಂಚಾಯತ್
(ಕಛೇರಿ ಮೊಹರಿನೊಂದಿಗೆ)

ಶ್ರೀ/ಶ್ರೀಮತಿ _____ ಬಿನ್/ಕೋಂ _____ ರವರು
_____ ಜಿಲ್ಲೆ, _____ ತಾಲ್ಲೂಕು, _____ ಹೋಬಳಿ,
_____ ಗ್ರಾಮದ ಸ್ವತ್ತಿನ/ಸರ್ವೆ ಸಂಖ್ಯೆ _____ ರ _____ ವಿಸ್ತೀರ್ಣದಲ್ಲಿ ನಿರ್ಮಿಸಿರುವ
ರೀಲಿಂಗ್ ಶೆಡ್‌ನಲ್ಲಿ ಸ್ಥಾಪಿಸಿರುವ _____ ಕೊನೆಗಳ ಸುಧಾರಿತ ಕಾಟೀಜ್ ಬೇಸಿನ್ ರೀಲಿಂಗ್
ಯಂತ್ರೋಪಕರಣವನ್ನು ದಿನಾಂಕ: _____ ರಂದು ಪರಿವೀಕ್ಷಿಸಿದೆ. ಸದರಿಯವರು ಕೇಂದ್ರ ರೇಷ್ಮೆ
ಮಂಡಳಿ ಯವರು ಅಧಿಕೃತವಾಗಿ ಗುರುತಿಸಿರುವ ಸಂಸ್ಥೆಯಾದ ಮೆII _____
_____ ಇವರಿಂದ ಯಂತ್ರೋಪಕರಣಗಳ ಸಂಪೂರ್ಣ ಸರಬರಾಜು ಪಡೆದು ಸ್ಥಾಪಿಸಿದ್ದು,
ಪರಿಶಿಷ್ಟ ಜಾತಿಗೆ/ಪರಿಶಿಷ್ಟ ಪಂಗಡಕ್ಕೆ ಸೇರಿದ ಇವರು 2021-22 ನೇ ಸಾಲಿನ ಫಲಾನುಭವಿ ಆಯ್ಕೆ ಪಟ್ಟಿಯಲ್ಲಿ
ಸೇರಿದವರಾಗಿರುತ್ತಾರೆ. ಫಲಾನುಭವಿ ಆಧಾರಿತ ಕಾರ್ಯಕ್ರಮಗಳಿಗೆ ಸಹಾಯಧನ ಮಂಜೂರು ಮಾಡಲು ವಿತ್ತೀಯ
ಪ್ರತ್ಯಾಧಿಕಾರ ನೀಡಿರುವಂತೆ ರೂ. _____ ಗಳ ಸಹಾಯಧನವನ್ನು ಯಂತ್ರೋಪಕರಣ
ಸರಬರಾಜುದಾರರಿಗೆ ಪಾವತಿಸಲು ರೇಷ್ಮೆ ಅಭಿವೃದ್ಧಿ ಯೋಜನೆ-ವಿಶೇಷ ಘಟಕ ಯೋಜನೆ/ಗಿರಿಜನ ಉಪಯೋಜನೆ
ಲೆಕ್ಕ ಶೀರ್ಷಿಕೆ:2851-00-107-1-35(422/423) ಅಡಿ ಮಂಜೂರು ಮಾಡಲು ರೇಷ್ಮೆಕೃಷಿ ಅಭಿವೃದ್ಧಿ ಆಯುಕ್ತರು
ಹಾಗೂ ರೇಷ್ಮೆ ನಿರ್ದೇಶಕರಿಗೆ ಶಿಫಾರಸ್ಸು ಮಾಡಿದೆ.

ರೇಷ್ಮೆ ಜಂಟಿ ನಿರ್ದೇಶಕರು
_____ ವಿಭಾಗ
(ಕಛೇರಿ ಮೊಹರಿನೊಂದಿಗೆ)

ಮುಚ್ಚಳಿಕೆ ಪತ್ರ
(ರೂ.50/- ರ ಛಾಪಾ ಕಾಗದದ ಮೇಲೆ)

2021-22 ನೇ ಸಾಲಿನ ರೇಷ್ಮೆ ಅಭಿವೃದ್ಧಿ ಯೋಜನೆ-ವಿಶೇಷ ಘಟಕ ಯೋಜನೆ/ಗಿರಿಜನ ಉಪಯೋಜನೆ ಲೆಕ್ಕ ಶೀರ್ಷಿಕೆ: 2851-00-107-1-35(422/423) ಅಡಿ "ಸುಧಾರಿತ ಕಾಟೇಜ್ ಬೇಸಿನ್ ರೀಲಿಂಗ್ ಯಂತ್ರೋಪಕರಣದ ಘಟಕ ಸ್ಥಾಪನೆಗೆ ಸಹಾಯಧನ" ನೀಡುವ ಕಾರ್ಯಕ್ರಮದಡಿ _____ ಜಿಲ್ಲೆ, _____ ತಾಲ್ಲೂಕು, _____ ಹೋಬಳಿ, _____ ಗ್ರಾಮದ ಶ್ರೀ/ಶ್ರೀಮತಿ _____ ಬಿನ್/ಕೋಂ _____ ಆದ ನಾನು _____ ತಾಲ್ಲೂಕು, _____ ಹೋಬಳಿ, _____ ಗ್ರಾಮದ ಸ್ವತ್ತಿನ/ಸರ್ವೆ ಸಂಖ್ಯೆ _____ ರ _____ ವಿಸ್ತೀರ್ಣದಲ್ಲಿ ನಿರ್ಮಿಸಿರುವ ರೀಲಿಂಗ್ ಶೆಡ್‌ನಲ್ಲಿ ಸ್ಥಾಪಿಸಿರುವ _____ ಕೊನೆಗಳ ಸುಧಾರಿತ ಕಾಟೇಜ್ ಬೇಸಿನ್ ರೀಲಿಂಗ್ ಯಂತ್ರೋಪಕರಣವನ್ನು ಕೇಂದ್ರ ರೇಷ್ಮೆ ಮಂಡಳಿ ಯವರು ಅಧಿಕೃತವಾಗಿ ಗುರುತಿಸಿರುವ ಯಂತ್ರೋಪಕರಣ ತಯಾರಕ ಸಂಸ್ಥೆಯಾದ ಮೆII _____ ಇವರಿಂದ ಸಂಪೂರ್ಣವಾಗಿ ಸರಬರಾಜು ಪಡೆದಿರುತ್ತೇನೆ. ಸ್ಥಾಪಿತ ಘಟಕದಲ್ಲಿ ಕನಿಷ್ಠ ಮುಂದಿನ 05 ವರ್ಷಗಳವರೆಗೆ ಇಲಾಖೆ ನಿಗದಿಪಡಿಸಬಹುದಾದ ನಿಬಂಧನೆಗೆ ಒಳಪಟ್ಟು ನೂಲು ಬಿಚ್ಚಾಣಿಕೆಯನ್ನು ಮುಂದುವರೆಸಿಕೊಂಡು ಹೋಗುತ್ತೇನೆಂದು, ಒಂದು ವೇಳೆ ಇದನ್ನು ದುರುಪಯೋಗಪಡಿಸಿಕೊಂಡಲ್ಲಿ ನೀಡಿರುವ ಸರ್ಕಾರದ ಸಹಾಯಧನವನ್ನು ನನ್ನಿಂದ ಭೂ ಕಂದಾಯ ಬಾಕಿಯಂತೆ ವಸೂಲಾತಿ ಮಾಡಲು ಒಪ್ಪಿರುತ್ತೇನೆಂದು ಪ್ರಮಾಣೀಕರಿಸುತ್ತೇನೆ.

ಸ್ಥಳ:

ದಿನಾಂಕ:

ಫಲಾನುಭವಿ/ಅರ್ಜಿದಾರರ ಸಹಿ

ಶ್ರೀ/ಶ್ರೀಮತಿ _____ ಬಿನ್/ಕೋಂ _____

(ಸ್ಥಳ) _____ ರವರ ದಿನಾಂಕ: _____ ರ ಮುಚ್ಚಳಿಕೆಯಲ್ಲಿನ ಹೇಳಿಕೆಗಳನ್ನು ದೃಢೀಕರಿಸಿದೆ.

ರೇಷ್ಮೆ ವಿಸ್ತರಣಾಧಿಕಾರಿಗಳು
ತಾಂತ್ರಿಕ ಸೇವಾ ಕೇಂದ್ರ (ರೀಲಿಂಗ್)
(ಕಛೇರಿ ಮೊಹರಿನೊಂದಿಗೆ)

ರೇಷ್ಮೆ ಸಹಾಯಕ ನಿರ್ದೇಶಕರು
ಗೂಡಿನ ನಂತರದ ಚಟುವಟಿಕೆ
(ಕಛೇರಿ ಮೊಹರಿನೊಂದಿಗೆ)

ಬಾಲ ಕಾರ್ಮಿಕರನ್ನು ನಿಯೋಜನೆ ಮಾಡಿಕೊಳ್ಳದಿರುವ ಬಗ್ಗೆ ಘೋಷಣೆ

ಶ್ರೀ/ಶ್ರೀಮತಿ _____ ಬಿನ್/ಕೋಂ _____
_____ ಗ್ರಾಮ, _____ ಹೋಬಳಿ, _____ ತಾಲ್ಲೂಕು,
_____ ಜಿಲ್ಲೆ ಆದ ನಾನು _____ ತಾಲ್ಲೂಕು, _____ ಗ್ರಾಮದ
ಸ್ವತ್ತಿನ/ಸರ್ವೆ ಸಂಖ್ಯೆ _____ ರ _____ ವಿಸ್ತೀರ್ಣದಲ್ಲಿ ನಿರ್ಮಿಸಿರುವ ರೀಲಿಂಗ್ ಶೆಡ್‌ನಲ್ಲಿ
ಸ್ಥಾಪಿಸಿರುವ _____ ಕೊನೆಗಳ ಸುಧಾರಿತ ಕಾಟೀಜ್ ಬೇಸಿನ್ ರೀಲಿಂಗ್ ಘಟಕದಲ್ಲಿ ಬಾಲ ಕಾರ್ಮಿಕರನ್ನು
(14 ವರ್ಷ ತುಂಬಿರದ ಮಕ್ಕಳು) ನಿಯೋಜನೆ ಮಾಡಿಕೊಳ್ಳುವುದಿಲ್ಲವೆಂದು, ಒಂದು ವೇಳೆ ಇದನ್ನು
ಉಲ್ಲಂಘಿಸಿದಲ್ಲಿ ಮಕ್ಕಳ ದುಡಿಮೆ (ನಿಷೇಧ ಮತ್ತು ವಿನಿಯಮನ) ಅಧಿನಿಯಮ, 1986 ರಡಿ ದಂಡನೆಗೆ
ಬದ್ಧನಾಗಿರುವುದಾಗಿ ಘೋಷಣೆ ಮಾಡುತ್ತೇನೆ.

ಸ್ಥಳ:

ದಿನಾಂಕ:

ಫಲಾನುಭವಿ/ಅರ್ಜಿದಾರರ ಸಹಿ

ಶ್ರೀ/ಶ್ರೀಮತಿ _____ ಬಿನ್/ಕೋಂ _____
(ಸ್ಥಳ) _____ ರವರ ದಿನಾಂಕ: _____ ರ ಘೋಷಣೆಯನ್ನು
ದೃಢೀಕರಿಸಿದೆ.

ರೇಷ್ಮೆ ವಿಸ್ತರಣಾಧಿಕಾರಿಗಳು
ತಾಂತ್ರಿಕ ಸೇವಾ ಕೇಂದ್ರ (ರೀಲಿಂಗ್)
(ಕಛೇರಿ ಮೊಹರಿನೊಂದಿಗೆ)

ರೇಷ್ಮೆ ಸಹಾಯಕ ನಿರ್ದೇಶಕರು
ಗೂಡಿನ ನಂತರದ ಚಟುವಟಿಕೆ
(ಕಛೇರಿ ಮೊಹರಿನೊಂದಿಗೆ)

ಒಪ್ಪಿಗೆ ಪತ್ರ

2021-22 ನೇ ಸಾಲಿನ ರೇಷ್ಮೆ ಅಭಿವೃದ್ಧಿ ಯೋಜನೆ-ವಿಶೇಷ ಘಟಕ ಯೋಜನೆ/ಗಿರಿಜನ ಉಪಯೋಜನೆ ಲೆಕ್ಕ ಶೀರ್ಷಿಕೆ: 2851-00-107-1-35(422/423) ಅಡಿ “ಸುಧಾರಿತ ಕಾಟೇಜ್ ಬೇಸಿನ್ ರೀಲಿಂಗ್ ಯಂತ್ರೋಪಕರಣದ ಘಟಕ ಸ್ಥಾಪನೆಗೆ ಸಹಾಯಧನ” ನೀಡುವ ಕಾರ್ಯಕ್ರಮದಡಿ _____ ಜಿಲ್ಲೆ, _____ ತಾಲ್ಲೂಕು, _____ ಹೋಬಳಿ, _____ ಗ್ರಾಮದ ಶ್ರೀ/ಶ್ರೀಮತಿ _____ ಬಿನ್/ಕೋಂ _____ ಆದ ನಾನು _____ ತಾಲ್ಲೂಕು, _____ ಹೋಬಳಿ, _____ ಗ್ರಾಮದ ಸ್ವತ್ತಿನ/ಸರ್ವೆ ಸಂಖ್ಯೆ _____ ರ _____ ವಿಸ್ತೀರ್ಣದಲ್ಲಿ ನಿರ್ಮಿಸಿರುವ ರೀಲಿಂಗ್ ಶೆಡ್‌ನಲ್ಲಿ ಸ್ಥಾಪಿಸಿರುವ _____ ಕೊನೆಗಳ ಸುಧಾರಿತ ಕಾಟೇಜ್ ಬೇಸಿನ್ ರೀಲಿಂಗ್ ಯಂತ್ರೋಪಕರಣವನ್ನು ಕೇಂದ್ರ ರೇಷ್ಮೆ ಮಂಡಳಿ ಯವರು ಅಧಿಕೃತವಾಗಿ ಗುರುತಿಸಿರುವ ಯಂತ್ರೋಪಕರಣ ತಯಾರಕ ಸಂಸ್ಥೆಯಾದ ಮೆII _____ ಇವರಿಂದ ಘಟಕ ದರದ ಶೇ.10 ರೂ. _____ ಗಳನ್ನು ಮಾತ್ರ ಪಾವತಿಸಿ ಸಂಪೂರ್ಣವಾಗಿ ಸರಬರಾಜು ಪಡೆದಿರುತ್ತೇನೆ. ಉಳಿದಂತೆ ಶೇ.90 ರ ಸರ್ಕಾರದ ಸಹಾಯಧನ ರೂ. _____ ಗಳನ್ನು ಇಲಾಖೆವತಿಯಿಂದ ಯಂತ್ರೋಪಕರಣ ಸರಬರಾಜುದಾರರಿಗೆ ನೇರವಾಗಿ ಪಾವತಿಸಲು ಒಪ್ಪಿರುತ್ತೇನೆಂದು ಪ್ರಮಾಣೀಕರಿಸುತ್ತೇನೆ.

ಸ್ಥಳ:

ದಿನಾಂಕ:

ಫಲಾನುಭವಿ/ಅರ್ಜಿದಾರರ ಸಹಿ

ಶ್ರೀ/ಶ್ರೀಮತಿ _____ ಬಿನ್/ಕೋಂ _____

(ಸ್ಥಳ) _____ ರವರ ದಿನಾಂಕ: _____ ರ ಒಪ್ಪಿಗೆಯನ್ನು ದೃಢೀಕರಿಸಿದೆ.

ರೇಷ್ಮೆ ವಿಸ್ತರಣಾಧಿಕಾರಿಗಳು
ತಾಂತ್ರಿಕ ಸೇವಾ ಕೇಂದ್ರ (ರೀಲಿಂಗ್)
(ಕಛೇರಿ ಮೊಹರಿನೊಂದಿಗೆ)

ರೇಷ್ಮೆ ಸಹಾಯಕ ನಿರ್ದೇಶಕರು
ಗೂಡಿನ ನಂತರದ ಚಟುವಟಿಕೆ
(ಕಛೇರಿ ಮೊಹರಿನೊಂದಿಗೆ)

ಅನುಬಂಧ-1

2021-22 ನೇ ಸಾಲಿನಲ್ಲಿ ರೇಷ್ಮೆ ಅಭಿವೃದ್ಧಿ ಯೋಜನೆ-ವಿಶೇಷ ಘಟಕ ಯೋಜನೆ/ಗಿರಿಜನ ಉಪಯೋಜನೆ
ಅಡಿ ಅನುಷ್ಠಾನಗೊಳ್ಳುವ ಕಾರ್ಯಕ್ರಮಗಳು

**SUPPORT FOR ESTABLISHMENT OF 06 BASIN 48 ENDS IMPROVED
COTTAGE BASIN (ICB) REELING MACHINE - UNIT COST**

Sl. No.	Items/Particulars	Unit/ Quantity (No)	Unit/ Indicative Price (Rs)
1	Two pan cooking table	2	31,714.00
2	6 basin cottage reeling machine (8 ends per basin)	1	1,75,740.00
3	6 windows re-reeling machine (8 ends per window)	1	51,510.00
4	Small skeining machine	1	3,030.00
5	Small skein silk book making machine	1	4,545.00
6	Epprouvette / electronic balance (600 g capacity with 0.01 g sensitivity)	1	11,413.00
7	Generator (2 KVA capacity - Petrol start run with kerosene engine)	1	22,220.00
8	Boiler - 50 kg capacity with water softener (2 shell)	1	91,910.00
Total			3,92,082.00
Rounded off to nearest thousand			3,92,000.00
(Rupees Three lakhs ninety two thousand only)			

ಅನುಬಂಧ-2

2021-22 ನೇ ಸಾಲಿನಲ್ಲಿ ರೇಷ್ಮೆ ಅಭಿವೃದ್ಧಿ ಯೋಜನೆ-ವಿಶೇಷ ಘಟಕ ಯೋಜನೆ/ಗಿರಿಜನ ಉಪಯೋಜನೆ
ಅಡಿ ಅನುಷ್ಠಾನಗೊಳ್ಳುವ ಕಾರ್ಯಕ್ರಮಗಳು

**SUPPORT FOR ESTABLISHMENT OF 06 BASIN 36 ENDS IMPROVED
COTTAGE BASIN (ICB) REELING MACHINE - UNIT COST**

Sl. No.	Items/Particulars	Unit/ Quantity (No)	Unit/ Indicative Price (Rs)
1	Two pan cooking table	2	31,714.00
2	6 basin cottage reeling machine (6 ends per basin)	1	1,62,610.00
3	3 windows re-reeling machine (6 ends per window)	1	26,058.00
4	Small skeining machine	1	3,030.00
5	Small skein silk book making machine	1	4,545.00
6	Epprouvette / electronic balance (600 g capacity with 0.01 g sensitivity)	1	11,413.00
7	Generator (2 KVA capacity - Petrol start run with kerosene engine)	1	22,220.00
8	Boiler 50 kg capacity with water softener (2 shell)	1	91,910.00
Total			3,53,500.00
Rounded off to nearest thousand			3,54,000.00
(Rupees Three lakhs fifty three thousand five hundred only)			

ಕಾರ್ಯಕ್ರಮ : 9 – ಇಟಾಲಿಯನ್ ಮಾದರಿ ಕಾಟೇಜ್ ಬೇಸಿನ್ ರೀಲಿಂಗ್ ಘಟಕ ಸ್ಥಾಪನೆಗೆ ಸಹಾಯಧನ

ಸಾಂಪ್ರದಾಯಿಕ ರೀಲರ್‌ಗಳು ಚರಕಾದಲ್ಲಿ ಉತ್ಪಾದಿಸುವ ರೇಷ್ಮೆಯ ಗುಣಮಟ್ಟಕ್ಕಿಂತಲೂ ಉತ್ತಮ ಗುಣಮಟ್ಟದ ರೇಷ್ಮೆ ಉತ್ಪಾದನೆಗಾಗಿ ಇಟಾಲಿಯನ್ ಮಾದರಿ ಕಾಟೇಜ್ ಬೇಸಿನ್ ರೀಲಿಂಗ್ ಘಟಕ ಸ್ಥಾಪನೆಗಳನ್ನು ಪ್ರೋತ್ಸಾಹಿಸುವುದು.

ಸಾಧಾರಣ ಗುಣಮಟ್ಟದ ಮಿಶ್ರ ತಳಿ ಗೂಡುಗಳ ಬಳಕೆಯೊಂದಿಗೆ ಹೆಚ್ಚಿನ ಉಷ್ಣಾಂಶದಲ್ಲಿ ಮತ್ತು ಹೆಚ್ಚಿನ ವೇಗದಲ್ಲಿ ನೇರ ನೂಲು ಬಿಚ್ಚುವ ಸುಧಾರಿತ ತಾಂತ್ರಿಕತೆಗಳನ್ನು ಅಳವಡಿಸಿರುವ ಇಟಾಲಿಯನ್ ಮಾದರಿ ಕಾಟೇಜ್ ಬೇಸಿನ್ ರೀಲಿಂಗ್ ಘಟಕ ಸ್ಥಾಪನೆಯನ್ನು ಉತ್ತೇಜಿಸುವ ಕಾರ್ಯಕ್ರಮ ಇದಾಗಿರುತ್ತದೆ. ಇಂತಹ ಘಟಕಗಳ ಸ್ಥಾಪನೆಯನ್ನು ಇಚ್ಛಿಸುವ ರಾಜ್ಯದ ಪರಿಶಿಷ್ಟ ಜಾತಿಗೆ/ಪರಿಶಿಷ್ಟ ಪಂಗಡಕ್ಕೆ ಸೇರಿದ ರೇಷ್ಮೆ ನೂಲು ಬಿಚ್ಚಾಣಿಕೆದಾರರು/ಹೊಸದಾಗಿ ರೀಲಿಂಗ್ ಉದ್ಯಮದಲ್ಲಿ ತೊಡಗಿಸಿಕೊಳ್ಳಲು ಇಚ್ಛಿಸುವವರು ಸರ್ಕಾರದ ಸಹಾಯಧನದ ಸೌಲಭ್ಯದೊಂದಿಗೆ ಯಂತ್ರೋಪಕರಣಗಳನ್ನು ಖರೀದಿಸುವ ಮೂಲಕ ಘಟಕವನ್ನು ಸ್ಥಾಪಿಸಬಹುದಾಗಿರುತ್ತದೆ.

ಇಟಾಲಿಯನ್ ಮಾದರಿ ಕಾಟೇಜ್ ಬೇಸಿನ್ ರೀಲಿಂಗ್ ಯಂತ್ರೋಪಕರಣದ ಸಹಾಯಧನದ ಪರಿಮಿತಿಗಳು:

(ರೂ.ಲಕ್ಷಗಳಲ್ಲಿ)

ಕ್ರ. ಸಂ.	ಇಟಾಲಿಯನ್ ಮಾದರಿ ಕಾಟೇಜ್ ಬೇಸಿನ್ ರೀಲಿಂಗ್ ಘಟಕ - ಟೇಬಲ್‌ಗಳು	ಘಟಕ ದರ	ಸಹಾಯಧನ ಶೇ.90
1	03 ಟೇಬಲ್ (6 ಬೇಸಿನ್)	1.500	1.350
2	02 ಟೇಬಲ್ (4 ಬೇಸಿನ್)	1.000	0.900
3	01 ಟೇಬಲ್ (2 ಬೇಸಿನ್)	0.500	0.450

ಕಾರ್ಯಕ್ರಮದ ಅರ್ಹತೆ/ಫಲಾನುಭವಿಯು ಅನುಸರಿಸಬೇಕಾದ ಮಾನದಂಡಗಳು:

1. ರಾಜ್ಯದ ಪರಿಶಿಷ್ಟ ಜಾತಿಗೆ/ಪರಿಶಿಷ್ಟ ಪಂಗಡಕ್ಕೆ ಸೇರಿದ ರೇಷ್ಮೆ ನೂಲು ಬಿಚ್ಚಾಣಿಕೆದಾರರು/ಉದ್ಯಮದಾರರು ಕಾರ್ಯಕ್ರಮದ ಸಹಾಯಧನದ ಸವಲತ್ತನ್ನು ಪಡೆಯಲು ಅರ್ಹರಿರುತ್ತಾರೆ.
2. ಅರ್ಜಿದಾರರು (ರೇಷ್ಮೆ ನೂಲು ಬಿಚ್ಚಾಣಿಕೆದಾರರು/ಉದ್ಯಮದಾರರು) ಘಟಕ ಸ್ಥಾಪನೆಯನ್ನು ತಮ್ಮ ಸ್ವಂತ ನಿವೇಶನ/ಸ್ವತ್ತಿನಲ್ಲಿ ನಿರ್ಮಿಸಿರುವ ಶೆಡ್ ಅಥವಾ ಕನಿಷ್ಠ 05 ವರ್ಷಗಳಿಗೆ ಬಾಡಿಗೆ/ಗುತ್ತಿಗೆ ಒಪ್ಪಂದದ (ಕಡ್ಡಾಯವಾಗಿ ನೋಟರಿ ಮಾಡಿಸಿರಬೇಕು) ಮೇರೆಗೆ ಪಡೆದ ನಿವೇಶನ/ಶೆಡ್‌ನಲ್ಲಿ ಘಟಕ ಸ್ಥಾಪನೆಯನ್ನು ಕೈಗೊಳ್ಳಬಹುದಾಗಿದ್ದು, ಸಂಬಂಧಪಟ್ಟ ದಾಖಲಾತಿಗಳನ್ನು ಅರ್ಜಿಯೊಂದಿಗೆ ಸಲ್ಲಿಸಬೇಕು.
3. ಒಂದು ಕುಟುಂಬದ ಪಡಿತರ ಚೀಟಿಯಲ್ಲಿರುವ ಒಬ್ಬ ಸದಸ್ಯರು ಮಾತ್ರ ಕಾರ್ಯಕ್ರಮದ ಸಹಾಯಧನದ ಸವಲತ್ತನ್ನು ಪಡೆಯಲು ಅರ್ಹರಿರುತ್ತಾರೆ. ಈ ಹಿಂದೆ ಕುಟುಂಬದ ಸದಸ್ಯರೊಬ್ಬರಿಗೆ ಈ ಸವಲತ್ತನ್ನು ಒದಗಿಸಿದ್ದಲ್ಲಿ ಅಂತಹ ಪ್ರಕರಣಗಳನ್ನು ಫಲಾನುಭವಿ ಆಯ್ಕೆಗೆ ಪರಿಗಣಿಸುವುದಿಲ್ಲ.
4. ಫಲಾನುಭವಿಗಳ ಆಯ್ಕೆಯು ಅರ್ಜಿ ಸಲ್ಲಿಕೆಯ ಜೇಷ್ಠತೆಯನ್ನು ಆಧರಿಸಿರುತ್ತದೆ.
5. ಘಟಕ ಸ್ಥಾಪನೆಯನ್ನು ಫಲಾನುಭವಿಯಾಗಿ ಆಯ್ಕೆ ಪತ್ರ ಸ್ವೀಕರಿಸಿದ 06 ತಿಂಗಳುಗಳಲ್ಲಿ ಪೂರೈಸಬೇಕು. ಇಲ್ಲದಿದ್ದ ಪಕ್ಷದಲ್ಲಿ ಫಲಾನುಭವಿ ಆಯ್ಕೆಯು ತನ್ನಷ್ಟಕ್ಕೆ ತಾನೇ ರದ್ದಾಗುತ್ತದೆ.
6. ಆಯ್ಕೆ ಪತ್ರ ಸ್ವೀಕರಿಸಿದ ಫಲಾನುಭವಿಯು ಯಂತ್ರೋಪಕರಣಗಳನ್ನು ಕರ್ನಾಟಕ ರಾಜ್ಯ ರೇಷ್ಮೆ ಸಂಶೋಧನೆ ಮತ್ತು ಅಭಿವೃದ್ಧಿ ಸಂಸ್ಥೆ, ತಲಘಟ್ಟಪುರ ಇವರು ಅಧಿಕೃತವಾಗಿ ಗುರುತಿಸಿರುವ ಯಂತ್ರೋಪಕರಣ ತಯಾರಕ ಸಂಸ್ಥೆಗೆ ತನ್ನ ಪಾಲಿನ (ಘಟಕ ದರದ ಶೇ.10 ರ) ಹಣವನ್ನು ಪಾವತಿಸಿ ಸರಬರಾಜು ಪಡೆಯತಕ್ಕದ್ದು. ಯಂತ್ರೋಪಕರಣದ ಸರಬರಾಜು ಖಾತ್ರಿಯಾದ ನಂತರವೇ ಸರ್ಕಾರದ ಸಹಾಯಧನವನ್ನು ಯಂತ್ರೋಪಕರಣ ತಯಾರಕ ಸಂಸ್ಥೆಗೆ ಮಂಜೂರು ಮಾಡಲಾಗುವುದು. ಇದಕ್ಕಾಗಿ ಫಲಾನುಭವಿಯು 'ಒಪ್ಪಿಗೆ ಪತ್ರ' ನೀಡಬೇಕು. ಸಹಾಯಧನವನ್ನು ಸರಬರಾಜು ಸಂಸ್ಥೆಯ ಬ್ಯಾಂಕ್ ಖಾತೆಗೆ K2 ಮುಖಾಂತರ ನೇರವಾಗಿ ಜಮಾ ಮಾಡುವುದು.

7. ಯಂತ್ರೋಪಕರಣಗಳ ಸ್ಥಾಪನೆಯ ಬಗ್ಗೆ ಕರ್ನಾಟಕ ರಾಜ್ಯ ರೇಷ್ಮೆ ಸಂಶೋಧನೆ ಮತ್ತು ಅಭಿವೃದ್ಧಿ ಸಂಸ್ಥೆ, ತಲಘಟ್ಟಪುರ ವಿಜ್ಞಾನಿಗಳಿಂದ ಪರಿವೀಕ್ಷಣೆ ಕೈಗೊಳ್ಳಲಾಗುವುದು. ಪರಿವೀಕ್ಷಣೆ ವರದಿಯಲ್ಲಿ ಯಾವುದೇ ನ್ಯೂನತೆಗಳು ಇಲ್ಲದಿರುವುದು ಖಾತ್ರಿಯಾದ ನಂತರ ಫಲಾನುಭವಿಯು ಇಲಾಖೆ ಅಧಿಕಾರಿಗಳೊಂದಿಗೆ ಯಂತ್ರೋಪಕರಣ ಮುಂದೆ ನಿಂತು ಛಾಯಾಚಿತ್ರ ತೆಗೆದು ಸಲ್ಲಿಸುವುದು ಕಡ್ಡಾಯ.
8. ಕನಿಷ್ಠ ಮುಂದಿನ 05 ವರ್ಷಗಳವರೆಗೆ ಇಲಾಖೆ ನಿಗದಿಪಡಿಸಬಹುದಾದ ನಿಬಂಧನೆಗೆ ಒಳಪಟ್ಟು ನೂಲು ಬಿಚ್ಚಾಣಿಕೆಯನ್ನು ಮುಂದುವರಿಸಿಕೊಂಡು ಹೋಗುವ ಬಗ್ಗೆ ರೂ.50/- ರ ಛಾಪಾ ಕಾಗದದಲ್ಲಿ ಮುಚ್ಚಳಿಕೆ ನೀಡಬೇಕು.
9. ರೀಲಿಂಗ್ ಘಟಕದಲ್ಲಿ ಬಾಲ ಕಾರ್ಮಿಕರನ್ನು (14 ವರ್ಷ ತುಂಬಿರದ ಮಕ್ಕಳು) ನಿಯೋಜನೆ ಮಾಡಿಕೊಳ್ಳುವುದಿಲ್ಲವೆಂದು, ಒಂದು ವೇಳೆ ಇದನ್ನು ಉಲ್ಲಂಘಿಸಿದಲ್ಲಿ ಮಕ್ಕಳ ದುಡಿಮೆ (ನಿಷೇಧ ಮತ್ತು ವಿನಿಯಮನ) ಅಧಿನಿಯಮ, 1986 ರಡಿ ದಂಡನೆಗೆ ಬದ್ಧನಾಗಿರುವುದಾಗಿ ಘೋಷಣೆ ನೀಡಬೇಕು.
10. ಸಹಾಯಧನಕ್ಕಾಗಿ ಇಲಾಖೆಯು ನಿಗದಿಪಡಿಸಿರುವ ನಮೂನೆಯಲ್ಲಿ ಅರ್ಜಿಯನ್ನು ಅಗತ್ಯ ದಾಖಲಾತಿಗಳೊಂದಿಗೆ ಸಂಬಂಧಪಟ್ಟ ತಾಂತ್ರಿಕ ಸೇವಾ ಕೇಂದ್ರ (ರೀಲಿಂಗ್) ಅಧಿಕಾರಿಗಳಿಗೆ/ಗೂಡಿನ ನಂತರದ ಚಟುವಟಿಕೆ ಅಧಿಕಾರಿಗಳಿಗೆ ನಮೂನೆ-1 ರಲ್ಲಿ ಸಲ್ಲಿಸತಕ್ಕದ್ದು.
11. ಇಲಾಖೆಯಿಂದ ನೀಡಿರುವ ವಿತ್ತೀಯ ಪ್ರಾಧಿಕಾರದನ್ವಯ ಸಹಾಯಧನ ಮಂಜೂರಾತಿಗೆ ಕ್ರಮವಹಿಸುವುದು.

ಇಲಾಖೆ ಅಧಿಕಾರಿಗಳು ಸಮುಚಿತ ಮಾರ್ಗದಲ್ಲಿ ಅನುಸರಿಸಬೇಕಾದ ಕ್ರಮಗಳು:

ರೇಷ್ಮೆ ವಿಸ್ತರಣಾಧಿಕಾರಿಗಳು/ಉಸ್ತುವಾರಿ ಅಧಿಕಾರಿಗಳು, ತಾಂತ್ರಿಕ ಸೇವಾ ಕೇಂದ್ರ (ರೀಲಿಂಗ್)/ ಗೂಡಿನ ನಂತರದ ಚಟುವಟಿಕೆ ಅಧಿಕಾರಿಗಳು ಫಲಾನುಭವಿಯು ದಾಖಲಾತಿಗಳೊಂದಿಗೆ ನಮೂನೆ-1 ರಲ್ಲಿ ಸಲ್ಲಿಸಿದ ಮಾಹಿತಿಯನ್ನು (ಪ್ರಸ್ತಾವನೆ) ಪರಿಶೀಲಿಸುವುದು. ಅದರಂತೆ, ಮಾಹಿತಿಯನ್ನು ನಮೂನೆ-2 ರಲ್ಲಿ ಮಹಜರ್‌ನೊಂದಿಗೆ ದೃಢೀಕರಿಸುವುದು ಮತ್ತು ಎಲ್ಲ ದಾಖಲಾತಿಗಳೊಂದಿಗೆ ಹಾಗೂ ಯಂತ್ರೋಪಕರಣಗಳ ಸಂಪೂರ್ಣ ಸ್ಥಾಪನೆಯ ಬಗ್ಗೆ ಕರ್ನಾಟಕ ರಾಜ್ಯ ರೇಷ್ಮೆ ಸಂಶೋಧನೆ ಮತ್ತು ಅಭಿವೃದ್ಧಿ ಸಂಸ್ಥೆ, ತಲಘಟ್ಟಪುರ ವಿಜ್ಞಾನಿಗಳಿಂದ ನೀಡಿದ ಪರಿವೀಕ್ಷಣೆ ವರದಿಯೊಂದಿಗೆ ಪ್ರಸ್ತಾವನೆಯನ್ನು ಮೇಲಾಧಿಕಾರಿಗಳಿಗೆ ಶಿಫಾರಸ್ಸು ಮಾಡುವುದು. ಮೇಲಾಧಿಕಾರಿಗಳು (ರೇಷ್ಮೆ ಉಪ ನಿರ್ದೇಶಕರು/ರೇಷ್ಮೆ ಜಂಟಿ ನಿರ್ದೇಶಕರು) ಸ್ಥಳ ಪರಿಶೀಲನೆ ನಡೆಸಿ ಘಟಕ ಸ್ಥಾಪಿಸಿರುವುದನ್ನು ದೃಢೀಕರಿಸುವುದು ಮತ್ತು ಫಲಾನುಭವಿ ಆಧಾರಿತ ಕಾರ್ಯಕ್ರಮಗಳಿಗೆ ಸಹಾಯಧನ ಮಂಜೂರು ಮಾಡಲು ವಿತ್ತೀಯ ಪ್ರಾಧಿಕಾರ ನೀಡಿರುವಂತೆ ಕ್ರಮವಹಿಸುವುದು.

ಸ್ಥಳ ಪರಿಶೀಲನೆ ಸಮಯದಲ್ಲಿ ಪ್ರಮುಖವಾಗಿ ಗಮನಿಸಬೇಕಾದ ಮತ್ತು ದೃಢಪಡಿಸಿಕೊಳ್ಳಬೇಕಾದ ಅಂಶಗಳು:

- 1 ಫಲಾನುಭವಿಯು ಗುರುತಿಸಿರುವ ಸ್ಥಳದಲ್ಲಿ ರೀಲಿಂಗ್ ಘಟಕ ಸ್ಥಾಪಿಸಿರಬೇಕು.
- 2 ಕುಟುಂಬದ ಇತರೆ ಸದಸ್ಯರಾರು ಕಾರ್ಯಕ್ರಮದ ಸವಲತ್ತನ್ನು ಪಡೆದಿರಬಾರದು.
- 3 ನಿರ್ದಿಷ್ಟ ಗುಣಮಟ್ಟದ ಇಟಾಲಿಯನ್ ಮಾದರಿ ಕಾಟೀಜ್ ಬೇಸಿನ್ ರೀಲಿಂಗ್ ಯಂತ್ರೋಪಕರಣವನ್ನು ಕರ್ನಾಟಕ ರಾಜ್ಯ ರೇಷ್ಮೆ ಸಂಶೋಧನೆ ಮತ್ತು ಅಭಿವೃದ್ಧಿ ಸಂಸ್ಥೆ, ತಲಘಟ್ಟಪುರ ಇವರು ಅಧಿಕೃತವಾಗಿ ಗುರುತಿಸಿರುವ ತಯಾರಕ/ಸರಬರಾಜು ಸಂಸ್ಥೆಯಿಂದ ಸರಬರಾಜು ಪಡೆದು ಸ್ಥಾಪಿಸಿರಬೇಕು.
- 4 ಫಲಾನುಭವಿಯು ಯಂತ್ರೋಪಕರಣದ ಘಟಕ ದರದ ಶೇ.25 ಅನ್ನು ಯಂತ್ರೋಪಕರಣ ತಯಾರಕರಿಗೆ/ ಸರಬರಾಜುದಾರರಿಗೆ ಪಾವತಿಸಿರುವ (ರಶೀದಿ) ಮತ್ತು ಯಂತ್ರೋಪಕರಣದ ಸರಬರಾಜಿನ ಬಗ್ಗೆ ದಾಖಲಾತಿಗಳನ್ನು (ಟ್ರ್ಯಾಕ್ ಇನ್‌ವಾಯ್ಸ್) ದೃಢಪಡಿಸಿಕೊಳ್ಳಬೇಕು.

**2021-22 ನೇ ಸಾಲಿನಲ್ಲಿ ರೇಷ್ಮೆ ಅಭಿವೃದ್ಧಿ ಯೋಜನೆ-ವಿಶೇಷ ಘಟಕ ಯೋಜನೆ/ಗಿರಿಜನ ಉಪಯೋಜನೆ
ಅಡಿ ಅನುಷ್ಠಾನಗೊಳ್ಳುವ ಕಾರ್ಯಕ್ರಮಗಳು
ಕಾರ್ಯಕ್ರಮ: 9 - ಇಟಾಲಿಯನ್ ಮಾದರಿ ಕಾಟೇಜ್ ಬೇಸಿನ್ ರೀಲಿಂಗ್ ಯಂತ್ರೋಪಕರಣದ ಘಟಕ
ಸ್ಥಾಪನೆಗೆ ಸಹಾಯಧನ**

ನಮೂನೆ-1 : ಫಲಾನುಭವಿ ಅರ್ಜಿ

ಅರ್ಜಿದಾರರ
ಭಾವ ಚಿತ್ರ

ಘಟಕ: 03 ಟೇಬಲ್/02 ಟೇಬಲ್/01 ಟೇಬಲ್

ವರ್ಗ: ಪ.ಜಾತಿ/ಪ.ಪಂಗಡ

ಕ್ರ.ಸಂ.	ಮಾಹಿತಿ	ವಿವರ	
1	ಫಲಾನುಭವಿ ಹೆಸರು		
2	ತಂದೆ/ಗಂಡನ ಹೆಸರು		
3	ಪೂರ್ಣ ಅಂಚೆ ವಿಳಾಸ		
4	ಮೊಬೈಲ್ ಸಂಖ್ಯೆ		
5	ಪ್ರವರ್ಗ - ಜಾತಿ ಪ್ರಮಾಣ ಪತ್ರವನ್ನು ಲಗತ್ತಿಸುವುದು	ಪ.ಜಾತಿ/ಪ.ಪಂಗಡ : ವಿಕಲಚೇತನರು/ಮಹಿಳೆ	
6	ರೀಲಿಂಗ್ ರಹದಾರಿ ಸಂಖ್ಯೆ (ಈ ಹಿಂದೆ ರೀಲರ್ ಆಗಿದ್ದಲ್ಲಿ) - ಪ್ರತಿ ಲಗತ್ತಿಸುವುದು		
7	ಆಧಾರ್ ಸಂಖ್ಯೆ - ಪ್ರತಿ ಲಗತ್ತಿಸುವುದು		
8	ಘಟಕ ಸ್ಥಾಪನೆಗಾಗಿ ಹೊಂದಿರುವ ಶೆಡ್‌ನ ನಿವೇಶನ/ಆಸ್ತಿಯ ವಿವರ ಅಥವಾ ಜಮೀನಿನ ವಿವರ	ನಿವೇಶನ/ಆಸ್ತಿಯ ವಿವರ	ಜಮೀನಿನ ವಿವರ
		ಜಿಲ್ಲೆ:	ಜಿಲ್ಲೆ:
		ತಾಲ್ಲೂಕು:	ತಾಲ್ಲೂಕು:
		ಹೋಬಳಿ:	ಹೋಬಳಿ:
		ಗ್ರಾಮ:	ಗ್ರಾಮ:
		ಖಾತೆ ಸಂ:	ಸರ್ವೆ ಸಂ:
		ವಿಸ್ತೀರ್ಣ:	ವಿಸ್ತೀರ್ಣ:
		ಶೆಡ್ ವಿಸ್ತೀರ್ಣ:	ಶೆಡ್ ವಿಸ್ತೀರ್ಣ:
9	ನೀರಿನ ಸೌಕರ್ಯ ಮತ್ತು ಲಭ್ಯತೆ		

10	ವಿದ್ಯುತ್ ಸಂಪರ್ಕಕ್ಕೆ ಇರುವ ಅವಕಾಶ	
11	ಹಾಲಿ ಹೊಂದಿರುವ ರೀಲಿಂಗ್ ಘಟಕ	
12	ರೇಷ್ಮೆ ನೂಲು ಬಿಚ್ಚಾಣಿಕೆಯಲ್ಲಿನ ಅನುಭವ/ ಉದ್ದಿಮೆದಾರರಾಗಿ ಅನುಭವ	_____ ವರ್ಷ
13	ಈ ಹಿಂದೆ ಕುಟುಂಬದ ಸದಸ್ಯರಲ್ಲಿ ಯಾರಾದರು ಕಾರ್ಯಕ್ರಮದ ಸೌಲಭ್ಯ ಪಡೆದಿರುತ್ತಾರೆಯೇ? ಹೌದಾದರೆ, ಯಾರ ಹೆಸರಿನಲ್ಲಿ ಮತ್ತು ಯಾವ ವರ್ಷ? - ಪಡಿತರ ಚೀಟಿಯ ಪ್ರತಿ ಲಗತ್ತಿಸುವುದು	
14	ಬ್ಯಾಂಕ್ ಉಳಿತಾಯ ಖಾತೆ (ಆಧಾರ್ ಲಿಂಕಿತ) ಸಂಖ್ಯೆ- ಹೆಸರು, ಖಾತೆ ಸಂಖ್ಯೆ, ಐಎಫ್‌ಎಸ್‌ಸಿ ಕೋಡ್ ವಿವರವುಳ್ಳ ಪಾಸು ಪುಸ್ತಕ ಪುಟದ ಪ್ರತಿ ಲಗತ್ತಿಸುವುದು	

_____ ಟೀಬಲ್ ಇಟಾಲಿಯನ್ ಮಾದರಿ ಕಾಟೇಜ್ ಬೇಸಿನ್ ರೀಲಿಂಗ್ ಘಟಕ ಸ್ಥಾಪನೆಗಾಗಿ ಸಹಾಯಧನ ಕೋರಿ ಅರ್ಜಿಯಲ್ಲಿನ ಮಾಹಿತಿಗೆ ಒದಗಿಸಿರುವ ವಿವರಗಳು ಮತ್ತು ದಾಖಲಾತಿಗಳು ನಿಖರವಾಗಿದೆಯೆಂದು ಪ್ರಮಾಣ ಮಾಡುತ್ತೇನೆ.

ಸ್ಥಳ:

ದಿನಾಂಕ:

ಫಲಾನುಭವಿ/ಅರ್ಜಿದಾರರ ಸಹಿ

ಅರ್ಜಿಯಲ್ಲಿನ ವಿವರಗಳನ್ನು ಪರಿಸೀಲಿಸಿದೆ. ಅರ್ಜಿದಾರರು ಪರಿಶಿಷ್ಟ ಜಾತಿಗೆ/ಪರಿಶಿಷ್ಟ ಪಂಗಡಕ್ಕೆ ಸೇರಿದವರಾಗಿರುತ್ತಾರೆ. _____ ಟೀಬಲ್ ಇಟಾಲಿಯನ್ ಮಾದರಿ ಕಾಟೇಜ್ ಬೇಸಿನ್ ರೀಲಿಂಗ್ ಘಟಕ ಸ್ಥಾಪನೆಗಾಗಿ ಒದಗಿಸಿರುವ ವಿವರಗಳು ಮತ್ತು ದಾಖಲಾತಿಗಳನ್ನು _____ ನೇ ಸಾಲಿನ ಫಲಾನುಭವಿಯಾಗಿ ಪರಿಗಣಿಸಬಹುದಾಗಿರುತ್ತದೆ.

ಅಥವಾ

ಈ ಕೆಳಕಂಡ ಕಾರಣಗಳಿಂದ _____ ಟೀಬಲ್ ಇಟಾಲಿಯನ್ ಮಾದರಿ ಕಾಟೇಜ್ ಬೇಸಿನ್ ರೀಲಿಂಗ್ ಘಟಕ ಸ್ಥಾಪನೆಗಾಗಿ ಸದರಿಯವರ ಅರ್ಜಿಯನ್ನು ಫಲಾನುಭವಿ ಆಯ್ಕೆ ಸಮಿತಿಗೆ ಶಿಫಾರಸ್ಸು ಮಾಡಲು ಸಾಧ್ಯವಿರುವುದಿಲ್ಲ.

- 1.
- 2.
- 3.

ರೇಷ್ಮೆ ವಿಸ್ತರಣಾಧಿಕಾರಿಗಳು
ತಾಂತ್ರಿಕ ಸೇವಾ ಕೇಂದ್ರ (ರೀಲಿಂಗ್)
(ಕಛೇರಿ ಮೊಹರಿನೊಂದಿಗೆ)

ರೇಷ್ಮೆ ಸಹಾಯಕ ನಿರ್ದೇಶಕರು
ಗೂಡಿನ ನಂತರದ ಚಟುವಟಿಕೆ
(ಕಛೇರಿ ಮೊಹರಿನೊಂದಿಗೆ)

ನಮೂನೆ-2 : ಮಹಜರ್

ದಿನಾಂಕ: _____ ರಂದು _____ ಸಮಯದಲ್ಲಿ ಶ್ರೀ/ಶ್ರೀಮತಿ _____
ರೇಷ್ಮೆ ವಿಸ್ತರಣಾಧಿಕಾರಿ/ಉಸ್ತುವಾರಿ ಅಧಿಕಾರಿ, ತಾಂತ್ರಿಕ ಸೇವಾ ಕೇಂದ್ರ (ರೀಲಿಂಗ್) _____/
ರೇಷ್ಮೆ ಸಹಾಯಕ ನಿರ್ದೇಶಕರು, ಗೂಡಿನ ನಂತರದ ಚಟುವಟಿಕೆ, _____ ಆದ ನಾನು
ಕಛೇರಿ ಸಿಬ್ಬಂದಿಯಾದ ಶ್ರೀ/ಶ್ರೀಮತಿ _____, _____ ರವರೊಂದಿಗೆ
_____ ಜಿಲ್ಲೆ, _____ ತಾಲ್ಲೂಕು, _____ ಹೋಬಳಿ,
_____ ಗ್ರಾಮದ ಅರ್ಜಿದಾರರಾದ ಶ್ರೀ/ಶ್ರೀಮತಿ _____ ಬಿನ್/ಕೋಂ
_____ ರವರು _____ ತಾಲ್ಲೂಕು, _____ ಹೋಬಳಿ,
_____ ಗ್ರಾಮದ ಖಾತೆ/ಸರ್ವೆ ಸಂಖ್ಯೆ _____ ರ _____ ವಿಸ್ತೀರ್ಣದಲ್ಲಿ
ನಿರ್ಮಿಸಿರುವ ರೀಲಿಂಗ್ ಶೆಡ್‌ನಲ್ಲಿ ಸ್ಥಾಪಿಸಿರುವ _____ ಟೇಬಲ್ ಇಟಾಲಿಯನ್ ಮಾದರಿ ಕಾಟೇಜ್ ಬೇಸಿನ್
ರೀಲಿಂಗ್ ಯಂತ್ರೋಪಕರಣವನ್ನು ಅವರ ಅನುಮತಿಯ ಮೇರೆಗೆ ಮತ್ತು ಸಾಕ್ಷಿದಾರರಾದ ಶ್ರೀ/ಶ್ರೀಮತಿ
_____ ಮತ್ತು ಶ್ರೀ/ಶ್ರೀಮತಿ _____ ರವರುಗಳ
ಉಪಸ್ಥಿತಿಯಲ್ಲಿ ಮಹಜರ್ ನಡೆಸಿದ್ದು, ಯಂತ್ರೋಪಕರಣಗಳನ್ನು ಕರ್ನಾಟಕ ರಾಜ್ಯ ರೇಷ್ಮೆ ಸಂಶೋಧನೆ ಮತ್ತು
ಅಭಿವೃದ್ಧಿ ಸಂಸ್ಥೆ, ತಲಘಟ್ಟಪುರ ಯವರು ಅಧಿಕೃತವಾಗಿ ಗುರುತಿಸಿರುವ ಯಂತ್ರೋಪಕರಣ ತಯಾರಕ
ಸಂಸ್ಥೆಯಾದ _____ ಮೆII _____

_____ ಇವರಿಂದ ಸರಬರಾಜು ಪಡೆದಿರುತ್ತಾರೆ. ಯಂತ್ರೋಪಕರಣಗಳ
ಸಂಪೂರ್ಣ ಸ್ಥಾಪನೆಯ ಬಗ್ಗೆ ಕರ್ನಾಟಕ ರಾಜ್ಯ ರೇಷ್ಮೆ ಸಂಶೋಧನೆ ಮತ್ತು ಅಭಿವೃದ್ಧಿ ಸಂಸ್ಥೆ, ತಲಘಟ್ಟಪುರ
ವಿಜ್ಞಾನಿಗಳಿಂದ ನೀಡಿದ ಪರಿವೀಕ್ಷಣೆ ವರದಿಯಲ್ಲಿ ದೃಢಪಟ್ಟಿರುತ್ತದೆ. ಸದರಿಯವರು ರೇಷ್ಮೆ ನೂಲು
ಬಿಚ್ಚಾಣಿಕೆಯಲ್ಲಿ ಹೊಸಬರಾಗಿರುತ್ತಾರೆ/ _____ ವರ್ಷಗಳ ಅನುಭವ ಹೊಂದಿರುತ್ತಾರೆ. ಕನಿಷ್ಠ ಮುಂದಿನ 05
ವರ್ಷಗಳವರೆಗೆ ಇಲಾಖೆ ನಿಗದಿಪಡಿಸಬಹುದಾದ ನಿಬಂಧನೆಗೆ ಒಳಪಟ್ಟು ನೂಲು ಬಿಚ್ಚಾಣಿಕೆಯನ್ನು
ಮುಂದುವರೆಸಿಕೊಂಡು ಹೋಗುವ ಬಗ್ಗೆ ರೂ.50/- ರ ಛಾಪಾ ಕಾಗದದಲ್ಲಿ ಮುಚ್ಚಳಿಕೆ ನೀಡಿರುತ್ತಾರೆ.

ಶ್ರೀ/ಶ್ರೀಮತಿ _____ ಬಿನ್/ಕೋಂ _____
_____ (ಗ್ರಾಮ) ರವರು ಪರಿಶಿಷ್ಟ ಜಾತಿಗೆ/ಪರಿಶಿಷ್ಟ ಪಂಗಡಕ್ಕೆ ಸೇರಿದವರಾಗಿರುತ್ತಾರೆ.
2021-22 ನೇ ಸಾಲಿನ ಫಲಾನುಭವಿ ಆಯ್ಕೆ ಪಟ್ಟಿಯಲ್ಲಿ ಸೇರಿದ್ದು, ಈ ಹಿಂದೆ ಇವರ ಕುಟುಂಬದ ಸದಸ್ಯರಲ್ಲಿ
ಯಾರಿಗೂ ಈ ಸವಲತ್ತನ್ನು ಒದಗಿಸಿರದ ಬಗ್ಗೆ ದೃಢಪಟ್ಟಿರುತ್ತದೆ. ಸದರಿಯವರಿಗೆ 2021-22ನೇ ಸಾಲಿನ ರೇಷ್ಮೆ
ಅಭಿವೃದ್ಧಿ ಯೋಜನೆ-ವಿಶೇಷ ಘಟಕ ಯೋಜನೆ/ಗಿರಿಜನ ಉಪಯೋಜನೆ ಲೆಕ್ಕ ಶೀರ್ಷಿಕೆ: 2851-00-107-1-
35(422/423) ಅಡಿ ಅರ್ಹ ಸಹಾಯಧನ ಮಂಜೂರಾತಿಗೆ ಪರಿಗಣಿಸಿ- ಬಹುದಾಗಿರುತ್ತದೆ.

ಸಾಕ್ಷಿಗಳ ಸಹಿ (ಹೆಸರು, ವಿಳಾಸ ಮತ್ತು ಮೊಬೈಲ್ ಸಂಖ್ಯೆಯೊಂದಿಗೆ):

- 1.
- 2.

ಸ್ಥಳ:

ನನ್ನ ಸಮಕ್ಷಮದಲ್ಲಿ

ದಿನಾಂಕ:

ಮಹಜರ್ ಅಧಿಕಾರಿ
(ಕಛೇರಿ ಮೊಹರಿನೊಂದಿಗೆ)

ಅರ್ಜಿಯಲ್ಲಿನ ವಿವರಗಳು ಮತ್ತು ಮಹಜರ್ ನಲ್ಲಿ ದೃಢಪಟ್ಟಿರುವಂತೆ, ಶ್ರೀ/ಶ್ರೀಮತಿ _____
_____ ಬಿನ್/ಕೋಂ _____ (ಸ್ಥಳ) _____ ರವರು
_____ ಗ್ರಾಮದ ಸ್ವತ್ತಿನ/ಸರ್ವೆ ಸಂಖ್ಯೆ _____ ರ _____ ವಿಸ್ತೀರ್ಣದಲ್ಲಿ
ನಿರ್ಮಿಸಿರುವ ರೀಲಿಂಗ್ ಶೆಡ್‌ನಲ್ಲಿ ಸ್ಥಾಪಿಸಿರುವ _____ ಟೇಬಲ್ ಇಟಾಲಿಯನ್ ಮಾದರಿ ಕಾಟೇಜ್ ಬೇಸಿನ್
ರೀಲಿಂಗ್ ಯಂತ್ರೋಪಕರಣಕ್ಕೆ ಅರ್ಹ ಸಹಾಯಧನ ರೂ. _____ (ರೂಪಾಯಿ _____
_____) ಗಳನ್ನು ರೇಷ್ಮೆ ಅಭಿವೃದ್ಧಿ ಯೋಜನೆ-
ವಿಶೇಷ ಘಟಕ ಯೋಜನೆ/ಗಿರಿಜನ ಉಪಯೋಜನೆ ಲೆಕ್ಕ ಶೀರ್ಷಿಕೆ: 2851-00-107-1-35(422/423) ಅಡಿ
ಮಂಜೂರು ಮಾಡಲು ಶಿಫಾರಸ್ಸು ಮಾಡಿದೆ.

ರೇಷ್ಮೆ ವಿಸ್ತರಣಾಧಿಕಾರಿಗಳು
ತಾಂತ್ರಿಕ ಸೇವಾ ಕೇಂದ್ರ (ರೀಲಿಂಗ್)
(ಕಛೇರಿ ಮೊಹರಿನೊಂದಿಗೆ)

ರೇಷ್ಮೆ ಸಹಾಯಕ ನಿರ್ದೇಶಕರು
ಗೂಡಿನ ನಂತರದ ಚಟುವಟಿಕೆ
(ಕಛೇರಿ ಮೊಹರಿನೊಂದಿಗೆ)

ಮೇಲಾಧಿಕಾರಿಗಳ ಶಿಫಾರಸ್ಸು

ಶ್ರೀ/ಶ್ರೀಮತಿ _____ ಬಿನ್/ಕೋಂ _____ ರವರು
_____ ಜಿಲ್ಲೆ, _____ ತಾಲ್ಲೂಕು, _____ ಹೋಬಳಿ,
_____ ಗ್ರಾಮದ ಸ್ವತ್ತಿನ/ಸರ್ವೆ ಸಂಖ್ಯೆ _____ ರ _____ ವಿಸ್ತೀರ್ಣದಲ್ಲಿ ನಿರ್ಮಿಸಿರುವ
ರೀಲಿಂಗ್ ಶೆಡ್‌ನಲ್ಲಿ ಸ್ಥಾಪಿಸಿರುವ _____ ಟೇಬಲ್ ಇಟಾಲಿಯನ್ ಮಾದರಿ ಕಾಟೇಜ್ ಬೇಸಿನ್ ರೀಲಿಂಗ್
ಯಂತ್ರೋಪಕರಣವನ್ನು ದಿನಾಂಕ: _____ ರಂದು ಪರಿವೀಕ್ಷಿಸಿದೆ. ಯಂತ್ರೋಪಕರಣಗಳ ಸಂಪೂರ್ಣ
ಸ್ಥಾಪನೆಯ ಬಗ್ಗೆ ಕರ್ನಾಟಕ ರಾಜ್ಯ ರೇಷ್ಮೆ ಸಂಶೋಧನೆ ಮತ್ತು ಅಭಿವೃದ್ಧಿ ಸಂಸ್ಥೆ, ತಲಘಟ್ಟಪುರ ವಿಜ್ಞಾನಿಗಳಿಂದ
ನೀಡಿದ ಪರಿವೀಕ್ಷಣೆ ವರದಿಯಲ್ಲಿ ದೃಢಪಟ್ಟಿರುತ್ತದೆ. ಪರಿಶಿಷ್ಟ ಜಾತಿಗೆ/ಪರಿಶಿಷ್ಟ ಪಂಗಡಕ್ಕೆ ಸೇರಿದ ಇವರು 2021-
22ನೇ ಸಾಲಿನ ಫಲಾನುಭವಿ ಆಯ್ಕೆ ಪಟ್ಟಿಯಲ್ಲಿ ಸೇರಿದವರಾಗಿರುತ್ತಾರೆ. ಅರ್ಹ ಸಹಾಯಧನ
ರೂ. _____ ಗಳನ್ನು ಯಂತ್ರೋಪಕರಣ ತಯಾರಕ ಸಂಸ್ಥೆಯಾದ ಮೆII _____
_____ ಇವರಿಗೆ ಪಾವತಿಸಲು ರೇಷ್ಮೆ ಅಭಿವೃದ್ಧಿ ಯೋಜನೆ-
ವಿಶೇಷ ಘಟಕ ಯೋಜನೆ/ಗಿರಿಜನ ಉಪಯೋಜನೆ ಲೆಕ್ಕ ಶೀರ್ಷಿಕೆ: 2851-00-107-1-35(422/423) ಅಡಿ
ಮಂಜೂರು ಮಾಡಿದೆ/ಮಂಜೂರು ಮಾಡಲು ಶಿಫಾರಸ್ಸು ಮಾಡಿದೆ.

ರೇಷ್ಮೆ ಉಪ ನಿರ್ದೇಶಕರು
ರೇಷ್ಮೆ ಗೂಡು ಮಾರುಕಟ್ಟೆ/
_____ ಜಿಲ್ಲಾ ಪಂಚಾಯತ್
(ಕಛೇರಿ ಮೊಹರಿನೊಂದಿಗೆ)

ಶ್ರೀ/ಶ್ರೀಮತಿ _____ ಬಿನ್/ಕೋಂ _____ ರವರು
_____ ಜಿಲ್ಲೆ, _____ ತಾಲ್ಲೂಕು, _____ ಹೋಬಳಿ,
_____ ಗ್ರಾಮದ ಸ್ವತ್ತಿನ/ಸರ್ವೆ ಸಂಖ್ಯೆ _____ ರ _____ ವಿಸ್ತೀರ್ಣದಲ್ಲಿ ನಿರ್ಮಿಸಿರುವ
ರೀಲಿಂಗ್ ಶೆಡ್‌ನಲ್ಲಿ ಸ್ಥಾಪಿಸಿರುವ _____ ಟೇಬಲ್ ಇಟಾಲಿಯನ್ ಮಾದರಿ ಕಾಟೇಜ್ ಬೇಸಿನ್ ರೀಲಿಂಗ್
ಯಂತ್ರೋಪಕರಣವನ್ನು ದಿನಾಂಕ: _____ ರಂದು ಪರಿವೀಕ್ಷಿಸಿದೆ. ಸದರಿಯವರು ಕರ್ನಾಟಕ ರಾಜ್ಯ
ರೇಷ್ಮೆ ಸಂಶೋಧನೆ ಮತ್ತು ಅಭಿವೃದ್ಧಿ ಸಂಸ್ಥೆ, ತಲಘಟ್ಟಪುರ ರವರು ಅಧಿಕೃತವಾಗಿ ಗುರುತಿಸಿರುವ ಸಂಸ್ಥೆಯಾದ
ಮೆII _____ ಇವರಿಂದ
ಯಂತ್ರೋಪಕರಣಗಳ ಸಂಪೂರ್ಣ ಸರಬರಾಜು ಪಡೆದು ಸ್ಥಾಪಿಸಿದ್ದು, ಪರಿಶಿಷ್ಟ ಜಾತಿಗೆ/ಪರಿಶಿಷ್ಟ ಪಂಗಡಕ್ಕೆ ಸೇರಿದ
ಇವರು 2021-22ನೇ ಸಾಲಿನ ಫಲಾನುಭವಿ ಆಯ್ಕೆ ಪಟ್ಟಿಯಲ್ಲಿ ಸೇರಿದವರಾಗಿರುತ್ತಾರೆ. ಫಲಾನುಭವಿ ಆಧಾರಿತ
ಕಾರ್ಯಕ್ರಮಗಳಿಗೆ ಸಹಾಯಧನ ಮಂಜೂರು ಮಾಡಲು ವಿತ್ತೀಯ ಪ್ರತ್ಯಾಧಿಕಾರ ನೀಡಿರುವಂತೆ
ರೂ. _____ ಗಳ ಸಹಾಯಧನವನ್ನು ಯಂತ್ರೋಪಕರಣ ಸರಬರಾಜುದಾರರಿಗೆ ಪಾವತಿಸಲು ರೇಷ್ಮೆ
ಅಭಿವೃದ್ಧಿ ಯೋಜನೆ-ವಿಶೇಷ ಘಟಕ ಯೋಜನೆ/ಗಿರಿಜನ ಉಪಯೋಜನೆ ಲೆಕ್ಕ ಶೀರ್ಷಿಕೆ: 2851-00-107-1-
35(422/423) ಅಡಿ ಮಂಜೂರು ಮಾಡಿದೆ.

ರೇಷ್ಮೆ ಜಂಟಿ ನಿರ್ದೇಶಕರು
_____ ವಿಭಾಗ
(ಕಛೇರಿ ಮೊಹರಿನೊಂದಿಗೆ)

ಮುಚ್ಚಳಿಕೆ ಪತ್ರ
(ರೂ.50/- ರ ಛಾಪಾ ಕಾಗದದ ಮೇಲೆ)

2021-22 ನೇ ಸಾಲಿನ ರೇಷ್ಮೆ ಅಭಿವೃದ್ಧಿ ಯೋಜನೆ-ವಿಶೇಷ ಘಟಕ ಯೋಜನೆ/ಗಿರಿಜನ ಉಪಯೋಜನೆ ಲೆಕ್ಕ ಶೀರ್ಷಿಕೆ: 2851-00-107-1-35(422/423) ಅಡಿ “ಇಟಾಲಿಯನ್ ಮಾದರಿ ಕಾಟೇಜ್ ಬೇಸಿನ್ ರೀಲಿಂಗ್ ಯಂತ್ರೋಪಕರಣದ ಘಟಕ ಸ್ಥಾಪನೆಗೆ ಸಹಾಯಧನ” ನೀಡುವ ಕಾರ್ಯಕ್ರಮದಡಿ _____ ಜಿಲ್ಲೆ, _____ ತಾಲ್ಲೂಕು, _____ ಹೋಬಳಿ, _____ ಗ್ರಾಮದ ಶ್ರೀ/ಶ್ರೀಮತಿ _____ ಬಿನ್/ಕೋಂ _____ ಆದ ನಾನು _____ ತಾಲ್ಲೂಕು, _____ ಹೋಬಳಿ, _____ ಗ್ರಾಮದ ಸ್ವತ್ತಿನ/ಸರ್ವೆ ಸಂಖ್ಯೆ _____ ರ _____ ವಿಸ್ತೀರ್ಣದಲ್ಲಿ ನಿರ್ಮಿಸಿರುವ ರೀಲಿಂಗ್ ಶೆಡ್‌ನಲ್ಲಿ ಸ್ಥಾಪಿಸಿರುವ _____ ಟೇಬಲ್ ಇಟಾಲಿಯನ್ ಮಾದರಿ ಕಾಟೇಜ್ ಬೇಸಿನ್ ರೀಲಿಂಗ್ ಯಂತ್ರೋಪಕರಣವನ್ನು ಕರ್ನಾಟಕ ರಾಜ್ಯ ರೇಷ್ಮೆ ಸಂಶೋಧನೆ ಮತ್ತು ಅಭಿವೃದ್ಧಿ ಸಂಸ್ಥೆ, ತಲಘಟ್ಟಪುರ ರವರು ಅಧಿಕೃತವಾಗಿ ಗುರುತಿಸಿರುವ ಯಂತ್ರೋಪಕರಣ ತಯಾರಕ ಸಂಸ್ಥೆಯಾದ _____ ಮೆII _____

_____ ಇವರಿಂದ ಸಂಪೂರ್ಣವಾಗಿ ಸರಬರಾಜು ಪಡೆದಿರುತ್ತೇನೆ. ಸ್ಥಾಪಿತ ಘಟಕದಲ್ಲಿ ಕನಿಷ್ಠ ಮುಂದಿನ 05 ವರ್ಷಗಳವರೆಗೆ ಇಲಾಖೆ ನಿಗದಿಪಡಿಸಬಹುದಾದ ನಿಬಂಧನೆಗೆ ಒಳಪಟ್ಟು ನೂಲು ಬಿಚ್ಚಾಣಿಕೆಯನ್ನು ಮುಂದುವರಿಸಿಕೊಂಡು ಹೋಗುತ್ತೇನೆಂದು, ಒಂದು ವೇಳೆ ಇದನ್ನು ದುರುಪಯೋಗಪಡಿಸಿಕೊಂಡಲ್ಲಿ ನೀಡಿರುವ ಸರ್ಕಾರದ ಸಹಾಯಧನವನ್ನು ನನ್ನಿಂದ ಭೂ ಕಂದಾಯ ಬಾಕಿಯಂತೆ ವಸೂಲಾತಿ ಮಾಡಲು ಒಪ್ಪಿರುತ್ತೇನೆಂದು ಪ್ರಮಾಣೀಕರಿಸುತ್ತೇನೆ.

ಸ್ಥಳ:

ದಿನಾಂಕ:

ಫಲಾನುಭವಿ/ಅರ್ಜಿದಾರರ ಸಹಿ

ಶ್ರೀ/ಶ್ರೀಮತಿ _____ ಬಿನ್/ಕೋಂ _____

(ಸ್ಥಳ) _____ ರವರ ದಿನಾಂಕ: _____ ರ ಮುಚ್ಚಳಿಕೆಯಲ್ಲಿನ ಹೇಳಿಕೆಗಳನ್ನು ದೃಢೀಕರಿಸಿದೆ.

ರೇಷ್ಮೆ ವಿಸ್ತರಣಾಧಿಕಾರಿಗಳು
ತಾಂತ್ರಿಕ ಸೇವಾ ಕೇಂದ್ರ (ರೀಲಿಂಗ್)
(ಕಛೇರಿ ಮೊಹರಿನೊಂದಿಗೆ)

ರೇಷ್ಮೆ ಸಹಾಯಕ ನಿರ್ದೇಶಕರು
ಗೂಡಿನ ನಂತರದ ಚಟುವಟಿಕೆ
(ಕಛೇರಿ ಮೊಹರಿನೊಂದಿಗೆ)

ಬಾಲ ಕಾರ್ಮಿಕರನ್ನು ನಿಯೋಜನೆ ಮಾಡಿಕೊಳ್ಳದಿರುವ ಬಗ್ಗೆ ಘೋಷಣೆ

ಶ್ರೀ/ಶ್ರೀಮತಿ _____ ಬಿನ್/ಕೋಂ _____,
_____ ಗ್ರಾಮ, _____ ಹೋಬಳಿ, _____ ತಾಲ್ಲೂಕು,
_____ ಜಿಲ್ಲೆ ಆದ ನಾನು _____ ತಾಲ್ಲೂಕು, _____ ಗ್ರಾಮದ
ಸ್ವತ್ತಿನ/ಸರ್ವೆ ಸಂಖ್ಯೆ _____ ರ _____ ವಿಸ್ತೀರ್ಣದಲ್ಲಿ ನಿರ್ಮಿಸಿರುವ ರೀಲಿಂಗ್ ಶೆಡ್‌ನಲ್ಲಿ
ಸ್ಥಾಪಿಸಿರುವ _____ ಟೇಬಲ್ ಇಟಾಲಿಯನ್ ಮಾದರಿ ಕಾಟೀಜ್ ಬೇಸಿನ್ ರೀಲಿಂಗ್ ಘಟಕದಲ್ಲಿ ಬಾಲ
ಕಾರ್ಮಿಕರನ್ನು (14 ವರ್ಷ ತುಂಬಿರದ ಮಕ್ಕಳು) ನಿಯೋಜನೆ ಮಾಡಿಕೊಳ್ಳುವುದಿಲ್ಲವೆಂದು, ಒಂದು ವೇಳೆ
ಇದನ್ನು ಉಲ್ಲಂಘಿಸಿದಲ್ಲಿ ಮಕ್ಕಳ ದುಡಿಮೆ (ನಿಷೇಧ ಮತ್ತು ವಿನಿಯಮನ) ಅಧಿನಿಯಮ, 1986 ರಡಿ
ದಂಡನೆಗೆ ಬದ್ಧನಾಗಿರುವುದಾಗಿ ಘೋಷಣೆ ಮಾಡುತ್ತೇನೆ.

ಸ್ಥಳ:

ದಿನಾಂಕ:

ಫಲಾನುಭವಿ/ಅರ್ಜಿದಾರರ ಸಹಿ

ಶ್ರೀ/ಶ್ರೀಮತಿ _____ ಬಿನ್/ಕೋಂ _____
(ಸ್ಥಳ) _____ ರವರ ದಿನಾಂಕ: _____ ರ ಘೋಷಣೆಯನ್ನು
ದೃಢೀಕರಿಸಿದೆ.

ರೇಷ್ಮೆ ವಿಸ್ತರಣಾಧಿಕಾರಿಗಳು
ತಾಂತ್ರಿಕ ಸೇವಾ ಕೇಂದ್ರ (ರೀಲಿಂಗ್)
(ಕಛೇರಿ ಮೊಹರಿನೊಂದಿಗೆ)

ರೇಷ್ಮೆ ಸಹಾಯಕ ನಿರ್ದೇಶಕರು
ಗೂಡಿನ ನಂತರದ ಚಟುವಟಿಕೆ
(ಕಛೇರಿ ಮೊಹರಿನೊಂದಿಗೆ)

ಒಪ್ಪಿಗೆ ಪತ್ರ

2021-22 ನೇ ಸಾಲಿನ ರೇಷ್ಮೆ ಅಭಿವೃದ್ಧಿ ಯೋಜನೆ-ವಿಶೇಷ ಘಟಕ ಯೋಜನೆ/ಗಿರಿಜನ ಉಪಯೋಜನೆ ಲೆಕ್ಕ ಶೀರ್ಷಿಕೆ: 2851-00-107-1-35(422/423) ಅಡಿ “ಇಟಾಲಿಯನ್ ಮಾದರಿ ಕಾಟೀಜ್ ಬೇಸಿನ್ ರೀಲಿಂಗ್ ಯಂತ್ರೋಪಕರಣದ ಘಟಕ ಸ್ಥಾಪನೆಗೆ ಸಹಾಯಧನ” ನೀಡುವ ಕಾರ್ಯಕ್ರಮದಡಿ _____ ಜಿಲ್ಲೆ, _____ ತಾಲ್ಲೂಕು, _____ ಹೋಬಳಿ, _____ ಗ್ರಾಮದ ಶ್ರೀ/ಶ್ರೀಮತಿ _____ ಬಿನ್/ಕೋಂ _____ ಆದ ನಾನು _____ ತಾಲ್ಲೂಕು, _____ ಹೋಬಳಿ, _____ ಗ್ರಾಮದ ಸ್ವತ್ತಿನ/ಸರ್ವೆ ಸಂಖ್ಯೆ _____ ರ _____ ವಿಸ್ತೀರ್ಣದಲ್ಲಿ ನಿರ್ಮಿಸಿರುವ ರೀಲಿಂಗ್ ಶೆಡ್‌ನಲ್ಲಿ ಸ್ಥಾಪಿಸಿರುವ _____ ಟೇಬಲ್ ಇಟಾಲಿಯನ್ ಮಾದರಿ ಕಾಟೀಜ್ ಬೇಸಿನ್ ರೀಲಿಂಗ್ ಯಂತ್ರೋಪಕರಣವನ್ನು ಕರ್ನಾಟಕ ರಾಜ್ಯ ರೇಷ್ಮೆ ಸಂಶೋಧನೆ ಮತ್ತು ಅಭಿವೃದ್ಧಿ ಸಂಸ್ಥೆ, ತಲಘಟ್ಟಪುರ ರವರು ಅಧಿಕೃತವಾಗಿ ಗುರುತಿಸಿರುವ ಯಂತ್ರೋಪಕರಣ ತಯಾರಕ ಸಂಸ್ಥೆಯಾದ _____ ಮೆII _____ ಇವರಿಂದ ಘಟಕ ದರದ ಶೇ.10 ರೂ. _____ ಗಳನ್ನು ಮಾತ್ರ ಪಾವತಿಸಿ ಸಂಪೂರ್ಣವಾಗಿ ಸರಬರಾಜು ಪಡೆದಿರುತ್ತೇನೆ. ಉಳಿದಂತೆ ಶೇ.90ರ ಸರ್ಕಾರದ ಸಹಾಯಧನ ರೂ. _____ ಗಳನ್ನು ಇಲಾಖೆವತಿಯಿಂದ ಯಂತ್ರೋಪಕರಣ ಸರಬರಾಜುದಾರರಿಗೆ ನೇರವಾಗಿ ಪಾವತಿಸಲು ಒಪ್ಪಿರುತ್ತೇನೆಂದು ಪ್ರಮಾಣೀಕರಿಸುತ್ತೇನೆ.

ಸ್ಥಳ:

ದಿನಾಂಕ:

ಫಲಾನುಭವಿ/ಅರ್ಜಿದಾರರ ಸಹಿ

ಶ್ರೀ/ಶ್ರೀಮತಿ _____ ಬಿನ್/ಕೋಂ _____

(ಸ್ಥಳ) _____ ರವರ ದಿನಾಂಕ: _____ ರ ಒಪ್ಪಿಗೆಯನ್ನು ದೃಢೀಕರಿಸಿದೆ.

ರೇಷ್ಮೆ ವಿಸ್ತರಣಾಧಿಕಾರಿಗಳು
ತಾಂತ್ರಿಕ ಸೇವಾ ಕೇಂದ್ರ (ರೀಲಿಂಗ್)
(ಕಛೇರಿ ಮೊಹರಿನೊಂದಿಗೆ)

ರೇಷ್ಮೆ ಸಹಾಯಕ ನಿರ್ದೇಶಕರು
ಗೂಡಿನ ನಂತರದ ಚಟುವಟಿಕೆ
(ಕಛೇರಿ ಮೊಹರಿನೊಂದಿಗೆ)

ಕಾರ್ಯಕ್ರಮ : 10 – ಶಬ್ದರಹಿತ ಜನರೇಟರ್ ಅಳವಡಿಕೆಗೆ ಸಹಾಯಧನ

ಕಾಟೀಜ್ ರೀಲಿಂಗ್ ಘಟಕಗಳಲ್ಲಿ ವಿದ್ಯುತ್ ಅಡಚಣೆಯಿಲ್ಲದೆ ರೇಷ್ಮೆಯ ನಿರಂತರ ಉತ್ಪಾದನೆಗಾಗಿ ಶಬ್ದರಹಿತ ಜನರೇಟರ್ ಅಳವಡಿಕೆಯನ್ನು ಪ್ರೋತ್ಸಾಹಿಸುವುದು.

ರಾಜ್ಯದ ಒಟ್ಟು ಕಚ್ಚಾ ರೇಷ್ಮೆ ಉತ್ಪಾದನೆಯಲ್ಲಿ ಕಾಟೀಜ್ ಬೇಸಿನ್ ರೀಲಿಂಗ್ ಯಂತ್ರೋಪಕರಣದಿಂದ ಉತ್ಪಾದನೆಯಾಗುತ್ತಿರುವ ಕಚ್ಚಾ ರೇಷ್ಮೆಯ ಪರಿಮಾಣ ಶೇ.70 ರಷ್ಟಿದೆ. ಇಂತಹ ಘಟಕಗಳು ವಿದ್ಯುತ್ ಅಡಚಣೆಯಿಲ್ಲದೆ ನಿರಂತರವಾಗಿ ಕಾರ್ಯನಿರ್ವಹಿಸಲು ಸರ್ಕಾರದ ಸಹಾಯಧನದ ಸೌಲಭ್ಯದೊಂದಿಗೆ ಶಬ್ದರಹಿತ ಜನರೇಟರ್ ಅನ್ನು ಅಳವಡಿಸಿಕೊಳ್ಳಬಹುದಾಗಿರುತ್ತದೆ. ಈ ಮೂಲಕ ರೇಷ್ಮೆ ಉತ್ಪಾದನೆ ಹಾಗೂ ಉತ್ಪಾದಕತೆಯಲ್ಲಿ ಸುಧಾರಣೆ ತರುವುದರೊಂದಿಗೆ, ಶಬ್ದ ಮಾಲಿನ್ಯವನ್ನು ಸಹ ತಡೆಗಟ್ಟಬಹುದಾಗಿರುತ್ತದೆ. **ಶಬ್ದರಹಿತ ಜನರೇಟರ್ ಅಳವಡಿಕೆಗೆ ಸಹಾಯಧನದ ಪರಿಮಿತಿಗಳು:**

(ರೂ.ಲಕ್ಷಗಳಲ್ಲಿ)

ಕ್ರ. ಸಂ.	ಘಟಕ	ಶಬ್ದರಹಿತ ಜನರೇಟರ್ (ಕೆವಿಎ ಗಳಲ್ಲಿ)	ಘಟಕ ದರ	ಸಹಾಯಧನ ಶೇ.90
1	ಸುಧಾರಿತ ಕಾಟೀಜ್ ಬೇಸಿನ್	5 ಕೆವಿಎ-3 ಫೇಸ್	1.850	1.665
2	ಸುಧಾರಿತ ಕಾಟೀಜ್ ಬೇಸಿನ್	5 ಕೆವಿಎ-ಸಿಂಗಲ್ ಫೇಸ್	1.820	1.638
3	ಇಟಾಲಿಯನ್ ಮಾದರಿ ಕಾಟೀಜ್ ಬೇಸಿನ್	2 ಕೆವಿಎ	0.880	0.792

ಕಾರ್ಯಕ್ರಮದ ಅರ್ಹತೆ/ಫಲಾನುಭವಿಯು ಅನುಸರಿಸಬೇಕಾದ ಮಾನದಂಡಗಳು:

1. ರಾಜ್ಯದ ಪರಿಶಿಷ್ಟ ಜಾತಿಗೆ/ಪರಿಶಿಷ್ಟ ಪಂಗಡಕ್ಕೆ ಸೇರಿದ ರೇಷ್ಮೆ ನೂಲು ಬಿಚ್ಚಾಣಿಕೆದಾರರು ಕಾರ್ಯಕ್ರಮದ ಸಹಾಯಧನದ ಸವಲತ್ತನ್ನು ಪಡೆಯಲು ಅರ್ಹರಿರುತ್ತಾರೆ.
2. ಸುಧಾರಿತ ಕಾಟೀಜ್ ಬೇಸಿನ್ ಹೊಂದಿರುವ ರೇಷ್ಮೆ ನೂಲು ಬಿಚ್ಚಾಣಿಕೆದಾರರಿಗೆ 5 ಕೆವಿಎ ಸಾಮರ್ಥ್ಯಕ್ಕೆ ಮತ್ತು ಇಟಾಲಿಯನ್ ಮಾದರಿ ಕಾಟೀಜ್ ಬೇಸಿನ್ ಹೊಂದಿರುವ (ಕನಿಷ್ಠ 2 ಟೇಬಲ್) ರೇಷ್ಮೆ ನೂಲು ಬಿಚ್ಚಾಣಿಕೆದಾರರಿಗೆ 2 ಕೆವಿಎ ಸಾಮರ್ಥ್ಯಕ್ಕೆ ಸೀಮಿತಗೊಳಿಸಿದೆ.
3. ಒಬ್ಬ ರೀಲರ್ ಒಂದು ಘಟಕಕ್ಕೆ ಸೀಮಿತಗೊಂಡಂತೆ ಮಾತ್ರ ಕಾರ್ಯಕ್ರಮದ ಸಹಾಯಧನದ ಸವಲತ್ತನ್ನು ಪಡೆಯಲು ಅರ್ಹರಿರುತ್ತಾರೆ. ಈ ಹಿಂದೆ ಕುಟುಂಬದ ಸದಸ್ಯರೊಬ್ಬರಿಗೆ ಈ ಸವಲತ್ತನ್ನು ಒದಗಿಸಿದ್ದಲ್ಲಿ ಅಂತಹ ಪ್ರಕರಣಗಳನ್ನು ಫಲಾನುಭವಿ ಆಯ್ಕೆಗೆ ಪರಿಗಣಿಸುವುದಿಲ್ಲ.
4. ರೀಲಿಂಗ್ ಘಟಕದ ಒಡೆತನವನ್ನು ಹೊಂದಿರುವ ಅರ್ಜಿದಾರರು ಮಾತ್ರ ಕಾರ್ಯಕ್ರಮದ ಫಲಾನುಭವಿ ಆಯ್ಕೆಗೆ ಅರ್ಹರಿರುತ್ತಾರೆ. ಬಾಡಿಗೆ/ಲೀಸ್ ಆಧಾರದ ಮೇಲೆ ರೀಲಿಂಗ್ ಘಟಕವನ್ನು ನಡೆಸುತ್ತಿರುವ ಹಾಗೂ ಇದಕ್ಕಾಗಿ ರೀಲಿಂಗ್ ಲೈಸೆನ್ಸ್ ಹೊಂದಿರುವ ರೀಲರ್‌ಗಳು ಕಾರ್ಯಕ್ರಮದ ಸವಲತ್ತಿಗೆ ಅರ್ಹರಿರುವುದಿಲ್ಲ.
5. ಫಲಾನುಭವಿಗಳ ಆಯ್ಕೆಯು ಅರ್ಜಿ ಸಲ್ಲಿಕೆಯ ಜೇಷ್ಠತೆಯನ್ನು ಆಧರಿಸಿರುತ್ತದೆ.
6. ಜನರೇಟರ್ ಅಳವಡಿಕೆಯನ್ನು ಫಲಾನುಭವಿಯಾಗಿ ಆಯ್ಕೆ ಪತ್ರ ಸ್ವೀಕರಿಸಿದ 03 ತಿಂಗಳುಗಳಲ್ಲಿ ಪೂರೈಸಬೇಕು. ಇಲ್ಲದಿದ್ದ ಪಕ್ಷದಲ್ಲಿ ಫಲಾನುಭವಿ ಆಯ್ಕೆಯು ತನ್ನಷ್ಟಕ್ಕೆ ತಾನೇ ರದ್ದಾಗುತ್ತದೆ.
7. ಆಯ್ಕೆ ಪತ್ರ ಸ್ವೀಕರಿಸಿದ ಫಲಾನುಭವಿಯು ಶಬ್ದರಹಿತ ಜನರೇಟರ್ ಅನ್ನು ರಾಜ್ಯ ರೇಷ್ಮೆ ಇಲಾಖೆಯು ಅಧಿಕೃತವಾಗಿ ಗುರುತಿಸಿರುವ ಜನರೇಟರ್ ತಯಾರಕ/ಸರಬರಾಜು ಸಂಸ್ಥೆಗೆ ತನ್ನ ಪಾಲಿನ (ಘಟಕ ದರದ ಶೇ.10 ರ) ಹಣವನ್ನು ಪಾವತಿಸಿ ಸರಬರಾಜು ಪಡೆಯತಕ್ಕದ್ದು. ಯಂತ್ರೋಪಕರಣದ ಸರಬರಾಜು ಖಾತ್ರಿಯಾದ ನಂತರವೇ ಸರ್ಕಾರದ ಸಹಾಯಧನವನ್ನು ಯಂತ್ರೋಪಕರಣ ತಯಾರಕ/ಸರಬರಾಜು ಸಂಸ್ಥೆಗೆ ಮಂಜೂರು ಮಾಡಲಾಗುವುದು. ಇದಕ್ಕಾಗಿ ಫಲಾನುಭವಿಯು 'ಒಪ್ಪಿಗೆ ಪತ್ರ' ನೀಡಬೇಕು.
8. ಜನರೇಟರ್ ಅಳವಡಿಕೆಯ ಬಗ್ಗೆ ರಾಜ್ಯ ರೇಷ್ಮೆ ಇಲಾಖೆ ಅಧಿಕಾರಿಗಳಿಂದ ಪರಿವೀಕ್ಷಣೆ ಕೈಗೊಳ್ಳಲಾಗುವುದು. ಪರಿವೀಕ್ಷಣೆಯಲ್ಲಿ ಯಾವುದೇ ನ್ಯೂನತೆಗಳು ಇಲ್ಲದಿರುವುದು ಖಾತ್ರಿಯಾದ ನಂತರ

ಫಲಾನುಭವಿಯು ಇಲಾಖೆ ಅಧಿಕಾರಿಗಳೊಂದಿಗೆ ಯಂತ್ರೋಪಕರಣ ಮುಂದೆ ನಿಂತು ಛಾಯಾಚಿತ್ರ ತೆಗೆದು ಸಲ್ಲಿಸುವುದು ಕಡ್ಡಾಯ.

9. ಕನಿಷ್ಠ ಮುಂದಿನ 05 ವರ್ಷಗಳವರೆಗೆ ಇಲಾಖೆ ನಿಗದಿಪಡಿಸಬಹುದಾದ ನಿಬಂಧನೆಗೆ ಒಳಪಟ್ಟು ನೂಲು ಬಿಚ್ಚಾಣಿಕೆಯನ್ನು ಮುಂದುವರಿಸಿಕೊಂಡು ಹೋಗುವ ಬಗ್ಗೆ ರೂ.50/- ರ ಛಾಪಾ ಕಾಗದದಲ್ಲಿ ಮುಚ್ಚಳಿಕೆ ನೀಡಬೇಕು.
10. ರೀಲಿಂಗ್ ಘಟಕದಲ್ಲಿ ಬಾಲ ಕಾರ್ಮಿಕರನ್ನು (14 ವರ್ಷ ತುಂಬಿರದ ಮಕ್ಕಳು) ನಿಯೋಜನೆ ಮಾಡಿಕೊಂಡಿರುವುದಿಲ್ಲವೆಂದು, ಒಂದು ವೇಳೆ ಉಲ್ಲಂಘಿಸಿದ ಬಗ್ಗೆ ತಪ್ಪಿತಸ್ಥನೆಂದು ಮತ್ತು ಅಪರಾಧಿಯೆಂದು ನಿರ್ಣೀತನಾದಲ್ಲಿ ಮಕ್ಕಳ ದುಡಿಮೆ (ನಿಷೇಧ ಮತ್ತು ವಿನಿಯಮನ) ಅಧಿನಿಯಮ, 1986 ರಡಿ ದಂಡನೆಗೆ ಬದ್ಧನಾಗಿರುವುದಾಗಿ ಘೋಷಣೆ ನೀಡಬೇಕು.
11. ಸಹಾಯಧನಕ್ಕಾಗಿ ಇಲಾಖೆಯು ನಿಗದಿಪಡಿಸಿರುವ ನಮೂನೆಯಲ್ಲಿ ಅರ್ಜಿಯನ್ನು ಅಗತ್ಯ ದಾಖಲಾತಿಗಳೊಂದಿಗೆ ಸಂಬಂಧಪಟ್ಟ ತಾಂತ್ರಿಕ ಸೇವಾ ಕೇಂದ್ರ (ರೀಲಿಂಗ್) ಅಧಿಕಾರಿಗಳಿಗೆ/ಗೂಡಿನ ನಂತರದ ಚಟುವಟಿಕೆ ಅಧಿಕಾರಿಗಳಿಗೆ ನಮೂನೆ-1 ರಲ್ಲಿ ಸಲ್ಲಿಸತಕ್ಕದ್ದು.
12. ಇಲಾಖೆಯಿಂದ ನೀಡಿರುವ ವಿತ್ತೀಯ ಪ್ರಾಧಿಕಾರದನ್ವಯ ಸಹಾಯಧನ ಮಂಜೂರಾತಿಗೆ ಕ್ರಮವಹಿಸುವುದು. ಸಹಾಯಧನವನ್ನು ಸರಬರಾಜು ಸಂಸ್ಥೆಯ ಬ್ಯಾಂಕ್ ಖಾತೆಗೆ K2 ಮುಖಾಂತರ ನೇರವಾಗಿ ಜಮಾ ಮಾಡುವುದು.

ಇಲಾಖೆ ಅಧಿಕಾರಿಗಳು ಸಮುಚಿತ ಮಾರ್ಗದಲ್ಲಿ ಅನುಸರಿಸಬೇಕಾದ ಕ್ರಮಗಳು:

ರೇಷ್ಮೆ ವಿಸ್ತರಣಾಧಿಕಾರಿಗಳು/ಉಸ್ತುವಾರಿ ಅಧಿಕಾರಿಗಳು, ತಾಂತ್ರಿಕ ಸೇವಾ ಕೇಂದ್ರ (ರೀಲಿಂಗ್)/ ಗೂಡಿನ ನಂತರದ ಚಟುವಟಿಕೆ ಅಧಿಕಾರಿಗಳು ಫಲಾನುಭವಿಯು ದಾಖಲಾತಿಗಳೊಂದಿಗೆ ನಮೂನೆ-1 ರಲ್ಲಿ ಸಲ್ಲಿಸಿದ ಮಾಹಿತಿಯನ್ನು (ಪ್ರಸ್ತಾವನೆ) ಪರಿಶೀಲಿಸುವುದು. ಅದರಂತೆ, ಮಾಹಿತಿಯನ್ನು ನಮೂನೆ-2 ರಲ್ಲಿ ಮಹಜರನೊಂದಿಗೆ ದೃಢೀಕರಿಸುವುದು ಮತ್ತು ಎಲ್ಲ ದಾಖಲಾತಿಗಳೊಂದಿಗೆ ಪ್ರಸ್ತಾವನೆಯನ್ನು ಮೇಲಾಧಿಕಾರಿಗಳಿಗೆ ಶಿಫಾರಸ್ಸು ಮಾಡುವುದು. ಮೇಲಾಧಿಕಾರಿಗಳು (ರೇಷ್ಮೆ ಉಪ ನಿರ್ದೇಶಕರು/ರೇಷ್ಮೆ ಜಂಟಿ ನಿರ್ದೇಶಕರು) ಸ್ಥಳ ಪರಿಶೀಲನೆ ನಡೆಸಿ ಶಬ್ದರಹಿತ ಜನರೇಟರ್ ಅಳವಡಿಸಿಕೊಂಡಿರುವುದನ್ನು ದೃಢೀಕರಿಸುವುದು ಮತ್ತು ಫಲಾನುಭವಿ ಆಧಾರಿತ ಕಾರ್ಯಕ್ರಮಗಳಿಗೆ ಸಹಾಯಧನ ಮಂಜೂರು ಮಾಡಲು ವಿತ್ತೀಯ ಪ್ರಾಧಿಕಾರ ನೀಡಿರುವಂತೆ ಕ್ರಮವಹಿಸುವುದು.

ಸ್ಥಳ ಪರಿಶೀಲನೆ ಸಮಯದಲ್ಲಿ ಪ್ರಮುಖವಾಗಿ ಗಮನಿಸಬೇಕಾದ ಮತ್ತು ದೃಢಪಡಿಸಿಕೊಳ್ಳಬೇಕಾದ ಅಂಶಗಳು:

- 1 ಫಲಾನುಭವಿಯು ಗುರುತಿಸಿರುವ ಸ್ಥಳದಲ್ಲಿ ನಿಗದಿತ ರೀಲಿಂಗ್ ಘಟಕ ಹೊಂದಿರಬೇಕು.
- 2 ಕುಟುಂಬದ ಇತರೆ ಸದಸ್ಯರಾರು ಕಾರ್ಯಕ್ರಮದ ಸವಲತ್ತನ್ನು ಪಡೆದಿರಬಾರದು.
- 3 ಫಲಾನುಭವಿಯು ರೀಲಿಂಗ್ ಘಟಕದ ಮಾಲೀಕರಾಗಿರಬೇಕು (ಬಾಡಿಗೆ/ಲೀಸ್ ಮೇರೆಗೆ ಘಟಕವನ್ನು ನಡೆಸುತ್ತಿರುವವರು ಕಾರ್ಯಕ್ರಮದ ಸವಲತ್ತನ್ನು ಪಡೆಯಲು ಅರ್ಹರಿರುವುದಿಲ್ಲ).
- 4 ನಿರ್ದಿಷ್ಟ ಗುಣಮಟ್ಟದ ಶಬ್ದರಹಿತ ಜನರೇಟರ್ ಅನ್ನು ರಾಜ್ಯ ರೇಷ್ಮೆ ಇಲಾಖೆಯು ಅಧಿಕೃತವಾಗಿ ಗುರುತಿಸಿರುವ ತಯಾರಕ/ಸರಬರಾಜು ಸಂಸ್ಥೆಯಿಂದ ಸರಬರಾಜು ಪಡೆದು ಸ್ಥಾಪಿಸಿರಬೇಕು.
- 5 ಫಲಾನುಭವಿಯು ಯಂತ್ರೋಪಕರಣದ ಘಟಕ ದರದ ಶೇ.10 ಅನ್ನು ಯಂತ್ರೋಪಕರಣ ತಯಾರಕರಿಗೆ/ ಸರಬರಾಜುದಾರರಿಗೆ ಪಾವತಿಸಿರುವ (ರಶೀದಿ) ಮತ್ತು ಯಂತ್ರೋಪಕರಣದ ಸರಬರಾಜಿನ ಬಗ್ಗೆ ದಾಖಲಾತಿಗಳನ್ನು (ಟ್ರ್ಯಾಕ್ ಇನ್‌ವಾಯ್ಸ್) ದೃಢಪಡಿಸಿಕೊಳ್ಳಬೇಕು.

2021-22 ನೇ ಸಾಲಿನಲ್ಲಿ ರೇಷ್ಮೆ ಅಭಿವೃದ್ಧಿ ಯೋಜನೆ-ವಿಶೇಷ ಘಟಕ ಯೋಜನೆ/ಗಿರಿಜನ ಉಪಯೋಜನೆ
ಅಡಿ ಅನುಷ್ಠಾನಗೊಳ್ಳುವ ಕಾರ್ಯಕ್ರಮಗಳು
ಕಾರ್ಯಕ್ರಮ: 10 - ಶಬ್ದರಹಿತ ಜನರೇಟರ್ ಅಳವಡಿಕೆಗೆ ಸಹಾಯಧನ
ನಮೂನೆ-1 : ಫಲಾನುಭವಿ ಅರ್ಜಿ

ಅರ್ಜಿದಾರರ
ಭಾವ ಚಿತ್ರ

ಘಟಕ: _____ಕೊನೆಗಳ ಸುಧಾರಿತ ಕಾಟೇಜ್/_____ಟೇಬಲ್ ಇಟಾಲಿಯನ್ ಮಾದರಿ ಕಾಟೇಜ್ ಬೇಸಿನ್
ವರ್ಗ: ಪ.ಜಾತಿ/ಪ.ಪಂಗಡ

ಕ್ರ.ಸಂ.	ಮಾಹಿತಿ	ವಿವರ	
1	ಫಲಾನುಭವಿ ಹೆಸರು		
2	ತಂದೆ/ಗಂಡನ ಹೆಸರು		
3	ಪೂರ್ಣ ಅಂಚೆ ವಿಳಾಸ		
4	ಮೊಬೈಲ್ ಸಂಖ್ಯೆ		
5	ಪ್ರವರ್ಗ - ಜಾತಿ ಪ್ರಮಾಣ ಪತ್ರವನ್ನು ಲಗತ್ತಿಸುವುದು	ಪ.ಜಾತಿ/ಪ.ಪಂಗಡ : ವಿಕಲಚೇತನರು/ಮಹಿಳೆ	
6	ಹಾಲಿ ಹೊಂದಿರುವ ರೀಲಿಂಗ್ ಘಟಕದ ಮಾಲೀಕರೆ? ಹೌದಾದಲ್ಲಿ, ಘಟಕ ಸ್ಥಾಪನೆಯ ವರ್ಷ		
7	ರೀಲಿಂಗ್ ರಹದಾರಿ ಸಂಖ್ಯೆ - ಪ್ರತಿ ಲಗತ್ತಿಸುವುದು		
8	ಆಧಾರ್ ಸಂಖ್ಯೆ - ಪ್ರತಿ ಲಗತ್ತಿಸುವುದು		
9	ಘಟಕ ಹೊಂದಿರುವ ಶೆಡ್‌ನ ನಿವೇಶನ/ಆಸ್ತಿಯ ವಿವರ ಅಥವಾ ಜಮೀನಿನ ವಿವರ	ನಿವೇಶನ/ಆಸ್ತಿಯ ವಿವರ	ಜಮೀನಿನ ವಿವರ
		ಜಿಲ್ಲೆ:	ಜಿಲ್ಲೆ:
		ತಾಲ್ಲೂಕು:	ತಾಲ್ಲೂಕು:
		ಹೋಬಳಿ:	ಹೋಬಳಿ:
		ಗ್ರಾಮ:	ಗ್ರಾಮ:
		ಖಾತೆ ಸಂ:	ಸರ್ವೆ ಸಂ:
ಶೆಡ್ ವಿಸ್ತೀರ್ಣ:	ಶೆಡ್ ವಿಸ್ತೀರ್ಣ:		

10	ಅಗತ್ಯವಿರುವ ಶಬ್ದರಹಿತ ಜನರೇಟರ್‌ನ ಸಾಮರ್ಥ್ಯ : 5 ಕೆವಿಎ-3 ಫೇಸ್/5 ಕೆವಿಎ-ಸಿಂಗಲ್ ಫೇಸ್/2 ಕೆವಿಎ	
11	ನೀರಿನ ಸೌಕರ್ಯ ಮತ್ತು ಲಭ್ಯತೆ	
12	ವಿದ್ಯುತ್ ಸಂಪರ್ಕಕ್ಕೆ ಇರುವ ಅವಕಾಶ	
13	ಈ ಹಿಂದೆ ಕುಟುಂಬದ ಸದಸ್ಯರಲ್ಲಿ ಯಾರಾದರು ಕಾರ್ಯಕ್ರಮದ ಸೌಲಭ್ಯ ಪಡೆದಿರುತ್ತಾರೆಯೇ? ಹೌದಾದರೆ, ಯಾರ ಹೆಸರಿನಲ್ಲಿ ಮತ್ತು ಯಾವ ವರ್ಷ? - ಪಡಿತರ ಚೀಟಿಯ ಪ್ರತಿ ಲಗತ್ತಿಸುವುದು	
14	ಬ್ಯಾಂಕ್ ಉಳಿತಾಯ ಖಾತೆ (ಆಧಾರ್ ಲಿಂಕಿತ) ಸಂಖ್ಯೆ- ಹೆಸರು, ಖಾತೆ ಸಂಖ್ಯೆ, ಐಎಫ್‌ಎಸ್‌ಸಿ ಕೋಡ್ ವಿವರವುಳ್ಳ ಪಾಸು ಪುಸ್ತಕ ಪುಟದ ಪ್ರತಿ ಲಗತ್ತಿಸುವುದು	

_____ ಕೊನೆಗಳ ಸುಧಾರಿತ ಕಾಟೇಜ್/_____ ಟೇಬಲ್ ಇಟಾಲಿಯನ್ ಮಾದರಿ ಕಾಟೇಜ್ ಬೇಸಿನ್ ರೀಲಿಂಗ್ ಘಟಕಕ್ಕೆ _____ ಕೆವಿಎ ಶಬ್ದರಹಿತ ಜನರೇಟರ್ ಅಳವಡಿಕೆಗಾಗಿ ಸಹಾಯಧನ ಕೋರಿ ಅರ್ಜಿಯಲ್ಲಿನ ಮಾಹಿತಿಗೆ ಒದಗಿಸಿರುವ ವಿವರಗಳು ಮತ್ತು ದಾಖಲಾತಿಗಳು ನಿಖರವಾಗಿದೆಯೆಂದು ಪ್ರಮಾಣ ಮಾಡುತ್ತೇನೆ.

ಸ್ಥಳ:

ದಿನಾಂಕ:

ಫಲಾನುಭವಿ/ಅರ್ಜಿದಾರರ ಸಹಿ

ಅರ್ಜಿಯಲ್ಲಿನ ವಿವರಗಳನ್ನು ಪರಿಶೀಲಿಸಿದೆ. ಅರ್ಜಿದಾರರು ಪರಿಶಿಷ್ಟ ಜಾತಿಗೆ/ಪರಿಶಿಷ್ಟ ಪಂಗಡಕ್ಕೆ ಸೇರಿದವರಾಗಿರುತ್ತಾರೆ. _____ ಕೊನೆಗಳ ಸುಧಾರಿತ ಕಾಟೇಜ್/_____ ಟೇಬಲ್ ಇಟಾಲಿಯನ್ ಮಾದರಿ ಕಾಟೇಜ್ ಬೇಸಿನ್ ರೀಲಿಂಗ್ ಘಟಕಕ್ಕೆ _____ ಕೆವಿಎ ಶಬ್ದರಹಿತ ಜನರೇಟರ್ ಅಳವಡಿಕೆಗಾಗಿ ಸಹಾಯಧನ ಕೋರಿ ಒದಗಿಸಿರುವ ವಿವರಗಳು ಮತ್ತು ದಾಖಲಾತಿಗಳನ್ವಯ _____ ನೇ ಸಾಲಿನ ಫಲಾನುಭವಿಯಾಗಿ ಪರಿಗಣಿಸಬಹುದಾಗಿರುತ್ತದೆ.

ಅಥವಾ

ಈ ಕೆಳಕಂಡ ಕಾರಣಗಳಿಂದ _____ ಕೊನೆಗಳ ಸುಧಾರಿತ ಕಾಟೇಜ್/_____ ಟೇಬಲ್ ಇಟಾಲಿಯನ್ ಮಾದರಿ ಕಾಟೇಜ್ ಬೇಸಿನ್ ರೀಲಿಂಗ್ ಘಟಕಕ್ಕೆ _____ ಕೆವಿಎ ಶಬ್ದರಹಿತ ಜನರೇಟರ್ ಅಳವಡಿಕೆಗಾಗಿ ಸದರಿಯವರ ಅರ್ಜಿಯನ್ನು ಫಲಾನುಭವಿ ಆಯ್ಕೆ ಸಮಿತಿಗೆ ಶಿಫಾರಸ್ಸು ಮಾಡಲು ಸಾಧ್ಯವಿರುವುದಿಲ್ಲ.

1.

2.

ರೇಷ್ಮೆ ವಿಸ್ತರಣಾಧಿಕಾರಿಗಳು
ತಾಂತ್ರಿಕ ಸೇವಾ ಕೇಂದ್ರ (ರೀಲಿಂಗ್)
(ಕಛೇರಿ ಮೊಹರಿನೊಂದಿಗೆ)

ರೇಷ್ಮೆ ಸಹಾಯಕ ನಿರ್ದೇಶಕರು
ಗೂಡಿನ ನಂತರದ ಚಟುವಟಿಕೆ
(ಕಛೇರಿ ಮೊಹರಿನೊಂದಿಗೆ)

ನಮೂನೆ-2 : ಮಹಜರ್

ದಿನಾಂಕ:_____ ರಂದು _____ ಸಮಯದಲ್ಲಿ ಶ್ರೀ/ಶ್ರೀಮತಿ _____
ರೇಷ್ಮೆ ವಿಸ್ತರಣಾಧಿಕಾರಿ/ಉಸ್ತುವಾರಿ ಅಧಿಕಾರಿ, ತಾಂತ್ರಿಕ ಸೇವಾ ಕೇಂದ್ರ (ರೀಲಿಂಗ್) _____/
ರೇಷ್ಮೆ ಸಹಾಯಕ ನಿರ್ದೇಶಕರು, ಗೂಡಿನ ನಂತರದ ಚಟುವಟಿಕೆ, _____ ಆದ ನಾನು
ಕಛೇರಿ ಸಿಬ್ಬಂದಿಯಾದ ಶ್ರೀ/ಶ್ರೀಮತಿ _____, _____ ರವರೊಂದಿಗೆ
_____ ಜಿಲ್ಲೆ, _____ ತಾಲ್ಲೂಕು, _____ ಹೋಬಳಿ,
_____ ಗ್ರಾಮದ ಅರ್ಜಿದಾರರಾದ ಶ್ರೀ/ಶ್ರೀಮತಿ _____ ಬಿನ್/ಕೋಂ
_____ ರವರು _____ ತಾಲ್ಲೂಕು, _____ ಹೋಬಳಿ,
_____ ಗ್ರಾಮದ ಸ್ವತ್ತಿನ/ಸರ್ವೆ ಸಂಖ್ಯೆ _____ ರ _____ ವಿಸ್ತೀರ್ಣದಲ್ಲಿ
ನಿರ್ಮಿಸಿರುವ ರೀಲಿಂಗ್ ಶೆಡ್‌ನಲ್ಲಿನ _____ ಕೊನೆಗಳ ಸುಧಾರಿತ ಕಾಟೇಜ್/ _____ ಟೇಬಲ್ ಇಟಾಲಿಯನ್
ಮಾದರಿ ಕಾಟೇಜ್ ಬೇಸಿನ್ ರೀಲಿಂಗ್ ಘಟಕದ ಉಪಯೋಗಕ್ಕಾಗಿ _____ ಕೆವಿಎ
ಶಬ್ದರಹಿತ ಜನರೇಟರ್ ಅಳವಡಿಸಿಕೊಂಡಿರುವುದನ್ನು ಅವರ ಅನುಮತಿಯ ಮೇರೆಗೆ ಮತ್ತು ಸಾಕ್ಷಿದಾರರಾದ
ಶ್ರೀ/ಶ್ರೀಮತಿ _____ ಮತ್ತು ಶ್ರೀ/ಶ್ರೀಮತಿ _____
ರವರುಗಳ ಉಪಸ್ಥಿತಿಯಲ್ಲಿ ಮಹಜರ್ ನಡೆಸಿದ್ದು, ಶಬ್ದರಹಿತ ಜನರೇಟರ್ ಅನ್ನು ರಾಜ್ಯ ರೇಷ್ಮೆ ಇಲಾಖೆ ಯಿಂದ
ಗುರುತಿಸಿರುವ ಸಂಸ್ಥೆಯಾದ ಮೆ|| _____ ಇವರಿಂದ
ಸರಬರಾಜು ಪಡೆದು ಸ್ಥಾಪಿಸಿದ್ದು, ಗುಣಮಟ್ಟದ ನಿರ್ದಿಷ್ಟತೆಯ ಬಗ್ಗೆ ಪರಿವೀಕ್ಷಣೆಯಲ್ಲಿ ದೃಢಪಟ್ಟಿರುತ್ತದೆ.
ಸದರಿಯವರ ಘಟಕವು _____ ವರ್ಷದಲ್ಲಿ ಸ್ಥಾಪಿತವಾಗಿರುತ್ತದೆ. ಕನಿಷ್ಠ ಮುಂದಿನ 05 ವರ್ಷಗಳವರೆಗೆ
ಇಲಾಖೆ ನಿಗದಿಪಡಿಸಬಹುದಾದ ನಿಬಂಧನೆಗೆ ಒಳಪಟ್ಟು ನೂಲು ಬಿಚ್ಚಾಣಿಕೆಯನ್ನು ಮುಂದುವರಿಸಿಕೊಂಡು
ಹೋಗುವ ಬಗ್ಗೆ ರೂ.50/- ರ ಛಾಪಾ ಕಾಗದದಲ್ಲಿ ಮುಚ್ಚಳಿಕೆ ನೀಡಿರುತ್ತಾರೆ.

ಶ್ರೀ/ಶ್ರೀಮತಿ _____ ಬಿನ್/ಕೋಂ _____
_____ (ಗ್ರಾಮ) ರವರು ಪರಿಶಿಷ್ಟ ಜಾತಿಗೆ/ಪರಿಶಿಷ್ಟ ಪಂಗಡಕ್ಕೆ ಸೇರಿದವರಾಗಿರುತ್ತಾರೆ.
2021-22 ನೇ ಸಾಲಿನ ಫಲಾನುಭವಿ ಆಯ್ಕೆ ಪಟ್ಟಿಯಲ್ಲಿ ಸೇರಿದ್ದು, ಈ ಹಿಂದೆ ಇವರ ಕುಟುಂಬದ ಸದಸ್ಯರಲ್ಲಿ
ಯಾರಿಗೂ ಈ ಸವಲತ್ತನ್ನು ಒದಗಿಸಿರದ ಮತ್ತು ಘಟಕವು ಇವರ ಮಾಲೀಕತ್ವದಲ್ಲಿರುವುದರ ಬಗ್ಗೆ
ದೃಢಪಟ್ಟಿರುತ್ತದೆ. ಸದರಿಯವರಿಗೆ 2021-22 ನೇ ಸಾಲಿನ ರೇಷ್ಮೆ ಅಭಿವೃದ್ಧಿ ಯೋಜನೆ-ವಿಶೇಷ ಘಟಕ
ಯೋಜನೆ/ಗಿರಿಜನ ಉಪಯೋಜನೆ ಲೆಕ್ಕ ಶೀರ್ಷಿಕೆ: 2851-00-107-1-35(422/423) ಅಡಿ ಅರ್ಹ
ಸಹಾಯಧನ ಮಂಜೂರಾತಿಗೆ ಪರಿಗಣಿಸಬಹುದಾಗಿರುತ್ತದೆ.

ಸಾಕ್ಷಿಗಳ ಸಹಿ (ಹೆಸರು, ವಿಳಾಸ ಮತ್ತು ಮೊಬೈಲ್ ಸಂಖ್ಯೆಯೊಂದಿಗೆ):

- 1.
- 2.

ಸ್ಥಳ:

ನನ್ನ ಸಮಕ್ಷಮದಲ್ಲಿ

ದಿನಾಂಕ:

ಮಹಜರ್ ಅಧಿಕಾರಿ
(ಕಛೇರಿ ಮೊಹರಿನೊಂದಿಗೆ)

ಅರ್ಜಿಯಲ್ಲಿನ ವಿವರಗಳು ಮತ್ತು ಮಹಜರ್ ನಲ್ಲಿ ದೃಢಪಟ್ಟಿರುವಂತೆ, ಶ್ರೀ/ಶ್ರೀಮತಿ _____
_____ಬಿನ್/ಕೋಂ _____, (ಸ್ಥಳ) _____ ರವರು
_____ ಗ್ರಾಮದ ಸ್ವತ್ತಿನ/ಸರ್ವೆ ಸಂಖ್ಯೆ _____ ರ _____ ವಿಸ್ತೀರ್ಣದಲ್ಲಿ
ನಿರ್ಮಿಸಿರುವ ರೀಲಿಂಗ್ ಶೆಡ್‌ನಲ್ಲಿನ _____ ಕೊನೆಗಳ ಸುಧಾರಿತ ಕಾಟೇಜ್/ _____ ಟೇಬಲ್ ಇಟಾಲಿಯನ್
ಮಾದರಿ ಕಾಟೇಜ್ ಬೇಸಿನ್ ರೀಲಿಂಗ್ ಘಟಕದ ಉಪಯೋಗಕ್ಕಾಗಿ ಅಳವಡಿಸಿಕೊಂಡಿರುವ _____
ಕೆವಿಎ ಶಬ್ದರಹಿತ ಜನರೇಟರ್‌ಗೆ ಅರ್ಹ ಸಹಾಯಧನ ರೂ. _____ (ರೂಪಾಯಿ _____
_____) ಗಳನ್ನು ರೇಷ್ಮೆ ಅಭಿವೃದ್ಧಿ ಯೋಜನೆ-
ವಿಶೇಷ ಘಟಕ ಯೋಜನೆ/ಗಿರಿಜನ ಉಪಯೋಜನೆ ಲೆಕ್ಕ ಶೀರ್ಷಿಕೆ: 2851-00-107-1-35(422/423) ಅಡಿ
ಮಂಜೂರು ಮಾಡಲು ಶಿಫಾರಸ್ಸು ಮಾಡಿದೆ.

ರೇಷ್ಮೆ ವಿಸ್ತರಣಾಧಿಕಾರಿಗಳು
ತಾಂತ್ರಿಕ ಸೇವಾ ಕೇಂದ್ರ (ರೀಲಿಂಗ್)
(ಕಛೇರಿ ಮೊಹರಿನೊಂದಿಗೆ)

ರೇಷ್ಮೆ ಸಹಾಯಕ ನಿರ್ದೇಶಕರು
ಗೂಡಿನ ನಂತರದ ಚಟುವಟಿಕೆ
(ಕಛೇರಿ ಮೊಹರಿನೊಂದಿಗೆ)

ಮೇಲಾಧಿಕಾರಿಗಳ ಶಿಫಾರಸ್ಸು

ಶ್ರೀ/ಶ್ರೀಮತಿ _____ ಬಿನ್/ಕೋಂ _____ ರವರು
_____ ಜಿಲ್ಲೆ, _____ ತಾಲ್ಲೂಕು, _____ ಹೋಬಳಿ, _____
ಗ್ರಾಮದ ಸ್ವತ್ತಿನ/ಸರ್ವೆ ಸಂಖ್ಯೆ _____ ರ _____ ವಿಸ್ತೀರ್ಣದಲ್ಲಿ ನಿರ್ಮಿಸಿರುವ ರೀಲಿಂಗ್ ಶೆಡ್‌ನಲ್ಲಿನ
_____ ಕೊನೆಗಳ ಸುಧಾರಿತ ಕಾಟೇಜ್/ _____ ಟೇಬಲ್ ಇಟಾಲಿಯನ್ ಮಾದರಿ ಕಾಟೇಜ್ ಬೇಸಿನ್ ರೀಲಿಂಗ್
ಘಟಕದ ಉಪಯೋಗಕ್ಕಾಗಿ ಅಳವಡಿಕೊಂಡಿರುವ _____ ಕೆವಿಎ ಶಬ್ದರಹಿತ ಜನರೇಟರ್ ಅನ್ನು
ದಿನಾಂಕ: _____ ರಂದು ಪರಿವೀಕ್ಷಿಸಿದೆ. ನಿರ್ದಿಷ್ಟ ಗುಣಮಟ್ಟದ ಯಂತ್ರೋಪಕರಣ ಸ್ಥಾಪನೆಯ ಬಗ್ಗೆ
ದೃಢಪಟ್ಟಿರುತ್ತದೆ. ಪರಿಶಿಷ್ಟ ಜಾತಿಗೆ/ಪರಿಶಿಷ್ಟ ಪಂಗಡಕ್ಕೆ ಸೇರಿದ ಇವರು 2021-22ನೇ ಸಾಲಿನ ಫಲಾನುಭವಿ ಆಯ್ಕೆ
ಪಟ್ಟಿಯಲ್ಲಿ ಸೇರಿದವರಾಗಿರುತ್ತಾರೆ. ಅರ್ಹ ಸಹಾಯಧನ ರೂ. _____ ಗಳನ್ನು ರಾಜ್ಯ ರೇಷ್ಮೆ
ಇಲಾಖೆಯು ಗುರುತಿಸಿರುವ ಯಂತ್ರೋಪಕರಣ ತಯಾರಕ/ ಸರಬರಾಜು ಸಂಸ್ಥೆಯಾದ ಮೆII _____
_____ ಇವರಿಗೆ ಪಾವತಿಸಲು ರೇಷ್ಮೆ ಅಭಿವೃದ್ಧಿ ಯೋಜನೆ-ವಿಶೇಷ
ಘಟಕ ಯೋಜನೆ/ಗಿರಿಜನ ಉಪಯೋಜನೆ ಲೆಕ್ಕ ಶೀರ್ಷಿಕೆ: 2851-00-107-1-35(422/423) ಅಡಿ ಮಂಜೂರು
ಮಾಡಿದೆ/ಮಂಜೂರು ಮಾಡಲು ಶಿಫಾರಸ್ಸು ಮಾಡಿದೆ.

ರೇಷ್ಮೆ ಉಪ ನಿರ್ದೇಶಕರು
ರೇಷ್ಮೆ ಗೂಡು ಮಾರುಕಟ್ಟೆ/
_____ ಜಿಲ್ಲಾ ಪಂಚಾಯತ್
(ಕಛೇರಿ ಮೊಹರಿನೊಂದಿಗೆ)

ಶ್ರೀ/ಶ್ರೀಮತಿ _____ ಬಿನ್/ಕೋಂ _____ ರವರು
_____ ಜಿಲ್ಲೆ, _____ ತಾಲ್ಲೂಕು, _____ ಹೋಬಳಿ, _____
ಗ್ರಾಮದ ಸ್ವತ್ತಿನ/ಸರ್ವೆ ಸಂಖ್ಯೆ _____ ರ _____ ವಿಸ್ತೀರ್ಣದಲ್ಲಿ ನಿರ್ಮಿಸಿರುವ ರೀಲಿಂಗ್ ಶೆಡ್‌ನಲ್ಲಿನ
_____ ಕೊನೆಗಳ ಸುಧಾರಿತ ಕಾಟೇಜ್/ _____ ಟೇಬಲ್ ಇಟಾಲಿಯನ್ ಮಾದರಿ ಕಾಟೇಜ್ ಬೇಸಿನ್ ರೀಲಿಂಗ್
ಘಟಕದ ಉಪಯೋಗಕ್ಕಾಗಿ ಅಳವಡಿಕೊಂಡಿರುವ _____ ಕೆವಿಎ ಶಬ್ದರಹಿತ ಜನರೇಟರ್ ಅನ್ನು
ದಿನಾಂಕ: _____ ರಂದು ಪರಿವೀಕ್ಷಿಸಿದೆ. ಸದರಿಯವರು ರಾಜ್ಯ ರೇಷ್ಮೆ ಇಲಾಖೆಯು ಗುರುತಿಸಿರುವ
ಯಂತ್ರೋಪಕರಣ ತಯಾರಕ/ಸರಬರಾಜು ಸಂಸ್ಥೆಯಾದ ಮೆII _____
_____ ಇವರಿಂದ ಶಬ್ದರಹಿತ ಜನರೇಟರ್ ಸರಬರಾಜು ಪಡೆದು ಸ್ಥಾಪಿಸಿದ್ದು,
ಪರಿಶಿಷ್ಟ ಜಾತಿಗೆ/ ಪರಿಶಿಷ್ಟ ಪಂಗಡಕ್ಕೆ ಸೇರಿದ ಇವರು 2021-22ನೇ ಸಾಲಿನ ಫಲಾನುಭವಿ ಆಯ್ಕೆ ಪಟ್ಟಿಯಲ್ಲಿ
ಸೇರಿದವರಾಗಿರುತ್ತಾರೆ. ಫಲಾನುಭವಿ ಆಧಾರಿತ ಕಾರ್ಯಕ್ರಮಗಳಿಗೆ ಸಹಾಯಧನ ಮಂಜೂರು ಮಾಡಲು ವಿತ್ತೀಯ
ಪ್ರತ್ಯಾಧಿಕಾರ ನೀಡಿರುವಂತೆ ರೂ. _____ ಗಳ ಸಹಾಯಧನವನ್ನು ಯಂತ್ರೋಪಕರಣ
ಸರಬರಾಜುದಾರರಿಗೆ ಪಾವತಿಸಲು ರೇಷ್ಮೆ ಅಭಿವೃದ್ಧಿ ಯೋಜನೆ-ವಿಶೇಷ ಘಟಕ ಯೋಜನೆ/ಗಿರಿಜನ ಉಪಯೋಜನೆ
ಲೆಕ್ಕ ಶೀರ್ಷಿಕೆ: 2851-00-107-1-35(422/423) ಅಡಿ ಮಂಜೂರು ಮಾಡಿದೆ.

ರೇಷ್ಮೆ ಜಂಟಿ ನಿರ್ದೇಶಕರು
_____ ವಿಭಾಗ
(ಕಛೇರಿ ಮೊಹರಿನೊಂದಿಗೆ)

ಮುಚ್ಚಳಿಕೆ ಪತ್ರ
(ರೂ.50/- ರ ಛಾಪಾ ಕಾಗದದ ಮೇಲೆ)

2021-22 ನೇ ಸಾಲಿನ ರೇಷ್ಮೆ ಅಭಿವೃದ್ಧಿ ಯೋಜನೆ-ವಿಶೇಷ ಘಟಕ ಯೋಜನೆ/ಗಿರಿಜನ ಉಪಯೋಜನೆ ಲೆಕ್ಕ ಶೀರ್ಷಿಕೆ: 2851-00-107-1-35(422/423) ಅಡಿ “ಶಬ್ದರಹಿತ ಜನರೇಟರ್ ಅಳವಡಿಕೆಗೆ ಸಹಾಯಧನ” ನೀಡುವ ಕಾರ್ಯಕ್ರಮದಡಿ _____ ಜಿಲ್ಲೆ, _____ ತಾಲ್ಲೂಕು, _____ ಹೋಬಳಿ, _____ ಗ್ರಾಮದ ಶ್ರೀ/ಶ್ರೀಮತಿ _____ ಬಿನ್/ಕೋಂ _____ ಆದ ನಾನು _____ ತಾಲ್ಲೂಕು, _____ ಹೋಬಳಿ, _____ ಗ್ರಾಮದ ಸ್ವತ್ತಿನ/ಸರ್ವೆ ಸಂಖ್ಯೆ _____ ರ _____ ವಿಸ್ತೀರ್ಣದಲ್ಲಿ ನಿರ್ಮಿಸಿರುವ ರೀಲಿಂಗ್ ಶೆಡ್‌ನಲ್ಲಿನ _____ ಕೊನೆಗಳ ಸುಧಾರಿತ ಕಾಟೇಜ್/ _____ ಟೇಬಲ್ ಇಟಾಲಿಯನ್ ಮಾದರಿ ಕಾಟೇಜ್ ಬೇಸಿನ್ ರೀಲಿಂಗ್ ಘಟಕದ ಉಪಯೋಗಕ್ಕಾಗಿ ಅಳವಡಿಸಿಕೊಂಡಿರುವ _____ ಕೆವಿವಿ ಶಬ್ದರಹಿತ ಜನರೇಟರ್ ಅನ್ನು ರಾಜ್ಯ ರೇಷ್ಮೆ ಇಲಾಖೆಯು ಗುರುತಿಸಿರುವ ಯಂತ್ರೋಪಕರಣ ತಯಾರಕ/ಸರಬರಾಜು ಸಂಸ್ಥೆಯಾದ ಮೆII _____

_____ ಇವರಿಂದ ಸರಬರಾಜು ಪಡೆದಿರುತ್ತೇನೆ. ಸ್ಥಾಪಿತ ಘಟಕದಲ್ಲಿ ಕನಿಷ್ಠ ಮುಂದಿನ 05 ವರ್ಷಗಳವರೆಗೆ ಇಲಾಖೆ ನಿಗದಿಪಡಿಸಬಹುದಾದ ನಿಬಂಧನೆಗೆ ಒಳಪಟ್ಟು ನೂಲು ಬಿಚ್ಚಾಣಿಕೆಯನ್ನು ಮುಂದುವರಿಸಿಕೊಂಡು ಹೋಗುತ್ತೇನೆಂದು, ಒಂದು ವೇಳೆ ಇದನ್ನು ದುರುಪಯೋಗ ಪಡಿಸಿಕೊಂಡಲ್ಲಿ ನೀಡಿರುವ ಸರ್ಕಾರದ ಸಹಾಯಧನವನ್ನು ನನ್ನಿಂದ ಭೂ ಕಂದಾಯ ಬಾಕಿಯಂತೆ ವಸೂಲಾತಿ ಮಾಡಲು ಒಪ್ಪಿರುತ್ತೇನೆಂದು ಪ್ರಮಾಣೀಕರಿಸುತ್ತೇನೆ.

ಸ್ಥಳ:

ದಿನಾಂಕ:

ಫಲಾನುಭವಿ/ಅರ್ಜಿದಾರರ ಸಹಿ

ಶ್ರೀ/ಶ್ರೀಮತಿ _____ ಬಿನ್/ಕೋಂ _____

(ಸ್ಥಳ) _____ ರವರ ದಿನಾಂಕ: _____ ರ ಮುಚ್ಚಳಿಕೆಯಲ್ಲಿನ ಹೇಳಿಕೆಗಳನ್ನು ದೃಢೀಕರಿಸಿದೆ.

ರೇಷ್ಮೆ ವಿಸ್ತರಣಾಧಿಕಾರಿಗಳು
ತಾಂತ್ರಿಕ ಸೇವಾ ಕೇಂದ್ರ (ರೀಲಿಂಗ್)
(ಕಛೇರಿ ಮೊಹರಿನೊಂದಿಗೆ)

ರೇಷ್ಮೆ ಸಹಾಯಕ ನಿರ್ದೇಶಕರು
ಗೂಡಿನ ನಂತರದ ಚಟುವಟಿಕೆ
(ಕಛೇರಿ ಮೊಹರಿನೊಂದಿಗೆ)

ಬಾಲ ಕಾರ್ಮಿಕರನ್ನು ನಿಯೋಜನೆ ಮಾಡಿಕೊಳ್ಳದಿರುವ ಬಗ್ಗೆ ಘೋಷಣೆ

ಶ್ರೀ/ಶ್ರೀಮತಿ _____ ಬಿನ್/ಕೋಂ _____
_____ ಗ್ರಾಮ, _____ ಹೋಬಳಿ, _____ ತಾಲ್ಲೂಕು,
_____ ಜಿಲ್ಲೆ ಆದ ನಾನು _____ ತಾಲ್ಲೂಕು, _____ ಗ್ರಾಮದ
ಸ್ವತ್ತಿನ/ಸರ್ವೆ ಸಂಖ್ಯೆ _____ ರ _____ ವಿಸ್ತೀರ್ಣದಲ್ಲಿ ನಿರ್ಮಿಸಿರುವ ರೀಲಿಂಗ್ ಶೆಡ್‌ನಲ್ಲಿ
ಸ್ಥಾಪಿಸಿರುವ _____ ಕೊನೆಗಳ ಸುಧಾರಿತ ಕಾಟೇಜ್/ _____ ಟೇಬಲ್ ಇಟಾಲಿಯನ್ ಮಾದರಿ ಕಾಟೇಜ್
ಬೇಸಿನ್ ರೀಲಿಂಗ್ ಘಟಕದಲ್ಲಿ ಬಾಲ ಕಾರ್ಮಿಕರನ್ನು (14 ವರ್ಷ ತುಂಬಿರದ ಮಕ್ಕಳು) ನಿಯೋಜನೆ
ಮಾಡಿಕೊಳ್ಳುವುದಿಲ್ಲವೆಂದು, ಒಂದು ವೇಳೆ ಉಲ್ಲಂಘಿಸಿದ ಬಗ್ಗೆ ತಪ್ಪಿತಸ್ಥನೆಂದು ಮತ್ತು ಅಪರಾಧಿಯೆಂದು
ನಿರೀತನಾದಲ್ಲಿ ಮಕ್ಕಳ ದುಡಿಮೆ (ನಿಷೇಧ ಮತ್ತು ವಿನಿಯಮನ) ಅಧಿನಿಯಮ, 1986 ರಡಿ ದಂಡನೆಗೆ
ಬದ್ಧನಾಗಿರುವುದಾಗಿ ಘೋಷಣೆ ಮಾಡುತ್ತೇನೆ.

ಸ್ಥಳ:

ದಿನಾಂಕ:

ಫಲಾನುಭವಿ/ಅರ್ಜಿದಾರರ ಸಹಿ

ಶ್ರೀ/ಶ್ರೀಮತಿ _____ ಬಿನ್/ಕೋಂ _____
(ಸ್ಥಳ) _____ ರವರ ದಿನಾಂಕ: _____ ರ ಘೋಷಣೆಯನ್ನು
ದೃಢೀಕರಿಸಿದೆ.

ರೇಷ್ಮೆ ವಿಸ್ತರಣಾಧಿಕಾರಿಗಳು
ತಾಂತ್ರಿಕ ಸೇವಾ ಕೇಂದ್ರ (ರೀಲಿಂಗ್)
(ಕಛೇರಿ ಮೊಹರಿನೊಂದಿಗೆ)

ರೇಷ್ಮೆ ಸಹಾಯಕ ನಿರ್ದೇಶಕರು
ಗೂಡಿನ ನಂತರದ ಚಟುವಟಿಕೆ
(ಕಛೇರಿ ಮೊಹರಿನೊಂದಿಗೆ)

ಒಪ್ಪಿಗೆ ಪತ್ರ

2021-22 ನೇ ಸಾಲಿನ ರೇಷ್ಮೆ ಅಭಿವೃದ್ಧಿ ಯೋಜನೆ-ವಿಶೇಷ ಘಟಕ ಯೋಜನೆ/ಗಿರಿಜನ ಉಪಯೋಜನೆ ಲೆಕ್ಕ ಶೀರ್ಷಿಕೆ: 2851-00-107-1-35(422/423) ಅಡಿ “ಶಬ್ದರಹಿತ ಜನರೇಟರ್ ಅಳವಡಿಕೆಗೆ ಸಹಾಯಧನ” ನೀಡುವ ಕಾರ್ಯಕ್ರಮದಡಿ _____ ಜಿಲ್ಲೆ, _____ ತಾಲ್ಲೂಕು, _____ ಹೋಬಳಿ, _____ ಗ್ರಾಮದ ಶ್ರೀ/ಶ್ರೀಮತಿ _____ ಬಿನ್/ಕೋಂ _____ ಆದ ನಾನು _____ ತಾಲ್ಲೂಕು, _____ ಹೋಬಳಿ, _____ ಗ್ರಾಮದ ಸ್ವತ್ತಿನ/ಸರ್ವೆ ಸಂಖ್ಯೆ _____ ರ _____ ವಿಸ್ತೀರ್ಣದಲ್ಲಿ ನಿರ್ಮಿಸಿರುವ ರೀಲಿಂಗ್ ಶೆಡ್‌ನಲ್ಲಿನ _____ ಕೊನೆಗಳ ಸುಧಾರಿತ ಕಾಟೇಜ್/ _____ ಟೇಬಲ್ ಇಟಾಲಿಯನ್ ಮಾದರಿ ಕಾಟೇಜ್ ಬೇಸಿನ್ ರೀಲಿಂಗ್ ಘಟಕದ ಉಪಯೋಗಕ್ಕಾಗಿ ಅಳವಡಿಸಿಕೊಂಡಿರುವ _____ ಕೆವಿಎ ಶಬ್ದರಹಿತ ಜನರೇಟರ್ ಅನ್ನು ರಾಜ್ಯ ರೇಷ್ಮೆ ಇಲಾಖೆಯು ಗುರುತಿಸಿರುವ ಯಂತ್ರೋಪಕರಣ ತಯಾರಕ/ಸರಬರಾಜು ಸಂಸ್ಥೆಯಾದ ಮೆII _____ ಇವರಿಂದ ಘಟಕ ದರದ ಶೇ.10 ರೂ. _____ ಗಳನ್ನು ಮಾತ್ರ ಪಾವತಿಸಿ ಸರಬರಾಜು ಪಡೆದಿರುತ್ತೇನೆ. ಉಳಿದಂತೆ ಶೇ.90 ರ ಸರ್ಕಾರದ ಸಹಾಯಧನ ರೂ. _____ ಗಳನ್ನು ಇಲಾಖೆವತಿಯಿಂದ ಶಬ್ದರಹಿತ ಜನರೇಟರ್ ಸರಬರಾಜುದಾರರಿಗೆ ನೇರವಾಗಿ ಪಾವತಿಸಲು ಒಪ್ಪಿರುತ್ತೇನೆಂದು ಪ್ರಮಾಣೀಕರಿಸುತ್ತೇನೆ.

ಸ್ಥಳ:

ದಿನಾಂಕ:

ಫಲಾನುಭವಿ/ಅರ್ಜಿದಾರರ ಸಹಿ

ಶ್ರೀ/ಶ್ರೀಮತಿ _____ ಬಿನ್/ಕೋಂ _____

(ಸ್ಥಳ) _____ ರವರ ದಿನಾಂಕ: _____ ರ ಒಪ್ಪಿಗೆಯನ್ನು ದೃಢೀಕರಿಸಿದೆ.

ರೇಷ್ಮೆ ವಿಸ್ತರಣಾಧಿಕಾರಿಗಳು
ತಾಂತ್ರಿಕ ಸೇವಾ ಕೇಂದ್ರ (ರೀಲಿಂಗ್)
(ಕಛೇರಿ ಮೊಹರಿನೊಂದಿಗೆ)

ರೇಷ್ಮೆ ಸಹಾಯಕ ನಿರ್ದೇಶಕರು
ಗೂಡಿನ ನಂತರದ ಚಟುವಟಿಕೆ
(ಕಛೇರಿ ಮೊಹರಿನೊಂದಿಗೆ)

ಕಾರ್ಯಕ್ರಮ : 11 - ಸೋಲಾರ್ ಪವರ್ ಜನರೇಟರ್ ಅಳವಡಿಗೆ ಸಹಾಯಧನ

ಇಟಾಲಿಯನ್ ಮಾದರಿ ಕಾಟೇಜ್ ರೀಲಿಂಗ್ ಘಟಕಗಳಲ್ಲಿ ವಿದ್ಯುತ್ ಅಡಚಣೆಯಿಲ್ಲದೆ ರೇಷ್ಮೆಯ ನಿರಂತರ ಉತ್ಪಾದನೆಗಾಗಿ ಸೋಲಾರ್ ಪವರ್ ಜನರೇಟರ್ ಅಳವಡಿಕೆಯನ್ನು ಪ್ರೋತ್ಸಾಹಿಸುವುದು.

ರಾಜ್ಯದಲ್ಲಿನ ಇಟಾಲಿಯನ್ ಮಾದರಿ ಕಾಟೇಜ್ ರೀಲಿಂಗ್ ಘಟಕಗಳು ವಿದ್ಯುತ್ ಅಡಚಣೆಯಿಲ್ಲದೆ ನಿರಂತರವಾಗಿ ಕಾರ್ಯನಿರ್ವಹಿಸಲು ಸರ್ಕಾರದ ಸಹಾಯಧನದ ಸೌಲಭ್ಯದೊಂದಿಗೆ ಸೋಲಾರ್ ಪವರ್ ಜನರೇಟರ್ ಅನ್ನು ಅಳವಡಿಸಿಕೊಳ್ಳಬಹುದಾಗಿರುತ್ತದೆ. ಈ ಮೂಲಕ ರೇಷ್ಮೆ ಉತ್ಪಾದನೆಯಲ್ಲಿನ ವೆಚ್ಚ ತಗ್ಗಿಸುವಲ್ಲಿ, ಇಂಧನ ಉಳಿತಾಯದಲ್ಲಿ ಹಾಗೂ ಉತ್ಪಾದಕತೆಯಲ್ಲಿ ಸುಧಾರಣೆ ತರುವುದರೊಂದಿಗೆ, ಶಬ್ದ ಮತ್ತು ವಾಯು ಮಾಲಿನ್ಯವನ್ನು ಸಹ ತಡೆಗಟ್ಟಬಹುದಾಗಿರುತ್ತದೆ.

ಸೋಲಾರ್ ಪವರ್ ಜನರೇಟರ್ ಅಳವಡಿಗೆ ಸಹಾಯಧನದ ಪರಿಮಿತಿಗಳು: (ರೂ.ಲಕ್ಷಗಳಲ್ಲಿ)

ಕ್ರ. ಸಂ.	ಘಟಕ	ಸೋಲಾರ್ ಪವರ್ ಜನರೇಟರ್ (ಹೆಚ್‌ಪಿ ಗಳಲ್ಲಿ)	ಘಟಕ ದರ	ಸಹಾಯಧನ ಶೇ.90
1	3 ಟೇಬಲ್ ಇಟಾಲಿಯನ್ ಮಾದರಿ ಕಾಟೇಜ್ ಬೇಸಿನ್	1/2 ಹೆಚ್‌ಪಿ	1.880	1.692
2	2 ಟೇಬಲ್ ಇಟಾಲಿಯನ್ ಮಾದರಿ ಕಾಟೇಜ್ ಬೇಸಿನ್	1/4 ಹೆಚ್‌ಪಿ	1.270	1.143

ಕಾರ್ಯಕ್ರಮದ ಅರ್ಹತೆ/ಫಲಾನುಭವಿಯು ಅನುಸರಿಸಬೇಕಾದ ಮಾನದಂಡಗಳು:

1. ಇಟಾಲಿಯನ್ ಮಾದರಿ ಕಾಟೇಜ್ ಬೇಸಿನ್ (ಕನಿಷ್ಠ 2 ಟೇಬಲ್/4 ಬೇಸಿನ್) ಹೊಂದಿರುವ ಪರಿಶಿಷ್ಟ ಜಾತಿಗೆ/ಪರಿಶಿಷ್ಟ ಪಂಗಡಕ್ಕೆ ಸೇರಿದ ರೇಷ್ಮೆ ನೂಲು ಬಿಚ್ಚಾಣಿಕೆದಾರರು ಕಾರ್ಯಕ್ರಮದ ಸಹಾಯಧನದ ಸವಲತ್ತನ್ನು ಪಡೆಯಲು ಅರ್ಹರಿರುತ್ತಾರೆ.
2. ಒಬ್ಬ ರೀಲರ್ ಒಂದು ಘಟಕಕ್ಕೆ ಸೀಮಿತಗೊಂಡಂತೆ ಮಾತ್ರ ಕಾರ್ಯಕ್ರಮದ ಸಹಾಯಧನದ ಸವಲತ್ತನ್ನು ಪಡೆಯಲು ಅರ್ಹರಿರುತ್ತಾರೆ. ಈ ಹಿಂದೆ ಕುಟುಂಬದ ಸದಸ್ಯರೊಬ್ಬರಿಗೆ ಈ ಸವಲತ್ತನ್ನು ಒದಗಿಸಿದ್ದಲ್ಲಿ ಅಂತಹ ಪ್ರಕರಣಗಳನ್ನು ಫಲಾನುಭವಿ ಆಯ್ಕೆಗೆ ಪರಿಗಣಿಸುವುದಿಲ್ಲ.
3. ರೀಲಿಂಗ್ ಘಟಕದ ಒಡೆತನವನ್ನು ಹೊಂದಿರುವ ಅರ್ಜಿದಾರರು ಮಾತ್ರ ಕಾರ್ಯಕ್ರಮದ ಫಲಾನುಭವಿ ಆಯ್ಕೆಗೆ ಅರ್ಹರಿರುತ್ತಾರೆ. ಬಾಡಿಗೆ/ಲೀಸ್ ಆಧಾರದ ಮೇಲೆ ರೀಲಿಂಗ್ ಘಟಕವನ್ನು ನಡೆಸುತ್ತಿರುವ ಹಾಗೂ ಇದಕ್ಕಾಗಿ ರೀಲಿಂಗ್ ಲೈಸೆನ್ಸ್ ಹೊಂದಿರುವ ರೀಲರ್‌ಗಳು ಕಾರ್ಯಕ್ರಮದ ಸವಲತ್ತಿಗೆ ಅರ್ಹರಿರುವುದಿಲ್ಲ.
4. ಫಲಾನುಭವಿಗಳ ಆಯ್ಕೆಯು ಅರ್ಜಿ ಸಲ್ಲಿಕೆಯ ಜೇಷ್ಠತೆಯನ್ನು ಆಧರಿಸಿರುತ್ತದೆ.
5. ಸೋಲಾರ್ ಪವರ್ ಜನರೇಟರ್ ಅಳವಡಿಕೆಯನ್ನು ಫಲಾನುಭವಿಯಾಗಿ ಆಯ್ಕೆ ಪತ್ರ ಸ್ವೀಕರಿಸಿದ 03 ತಿಂಗಳುಗಳಲ್ಲಿ ಪೂರೈಸಬೇಕು. ಇಲ್ಲದಿದ್ದ ಪಕ್ಷದಲ್ಲಿ ಫಲಾನುಭವಿ ಆಯ್ಕೆಯು ತನ್ನಷ್ಟಕ್ಕೆ ತಾನೇ ರದ್ದಾಗುತ್ತದೆ.
6. ಆಯ್ಕೆ ಪತ್ರ ಸ್ವೀಕರಿಸಿದ ಫಲಾನುಭವಿಯು ಸೋಲಾರ್ ಪವರ್ ಜನರೇಟರ್ ಅನ್ನು ರಾಜ್ಯ ರೇಷ್ಮೆ ಇಲಾಖೆಯ ಅಧಿಕೃತವಾಗಿ ಗುರುತಿಸಿರುವ ಜನರೇಟರ್ ತಯಾರಕ/ಸರಬರಾಜು ಸಂಸ್ಥೆಗೆ ತನ್ನ ಪಾಲಿನ (ಘಟಕ ದರದ ಶೇ.10ರ) ಹಣವನ್ನು ಪಾವತಿಸಿ ಸರಬರಾಜು ಪಡೆಯತಕ್ಕದ್ದು. ಯಂತ್ರೋಪಕರಣದ ಸರಬರಾಜು ಖಾತ್ರಿಯಾದ ನಂತರವೇ ಸರ್ಕಾರದ ಸಹಾಯಧನವನ್ನು ಯಂತ್ರೋಪಕರಣ ತಯಾರಕ/ಸರಬರಾಜು ಸಂಸ್ಥೆಗೆ ಮಂಜೂರು ಮಾಡಲಾಗುವುದು. ಇದಕ್ಕಾಗಿ ಫಲಾನುಭವಿಯು 'ಒಪ್ಪಿಗೆ ಪತ್ರ' ನೀಡಬೇಕು.
7. ಸೋಲಾರ್ ಪವರ್ ಜನರೇಟರ್ ಅಳವಡಿಕೆಯ ಬಗ್ಗೆ ರಾಜ್ಯ ರೇಷ್ಮೆ ಇಲಾಖೆ ಅಧಿಕಾರಿಗಳಿಂದ ಪರಿವೀಕ್ಷಣೆ ಕೈಗೊಳ್ಳಲಾಗುವುದು. ಪರಿವೀಕ್ಷಣೆಯಲ್ಲಿ ಯಾವುದೇ ನ್ಯೂನತೆಗಳು ಇಲ್ಲದಿರುವುದು ಖಾತ್ರಿಯಾದ ನಂತರ ಫಲಾನುಭವಿಯು ಇಲಾಖೆ ಅಧಿಕಾರಿಗಳೊಂದಿಗೆ ಯಂತ್ರೋಪಕರಣ ಮುಂದೆ ನಿಂತು ಛಾಯಾಚಿತ್ರ ತೆಗೆದು ಸಲ್ಲಿಸುವುದು ಕಡ್ಡಾಯ.

8. ಕನಿಷ್ಠ ಮುಂದಿನ 05 ವರ್ಷಗಳವರೆಗೆ ಇಲಾಖೆ ನಿಗದಿಪಡಿಸಬಹುದಾದ ನಿಬಂಧನೆಗೆ ಒಳಪಟ್ಟು ನೂಲು ಬಿಚ್ಚಾಣಿಕೆಯನ್ನು ಮುಂದುವರಿಸಿಕೊಂಡು ಹೋಗುವ ಬಗ್ಗೆ ರೂ.50/- ರ ಛಾಪಾ ಕಾಗದದಲ್ಲಿ ಮುಚ್ಚಳಿಕೆ ನೀಡಬೇಕು.
9. ರೀಲಿಂಗ್ ಘಟಕದಲ್ಲಿ ಬಾಲ ಕಾರ್ಮಿಕರನ್ನು (14 ವರ್ಷ ತುಂಬಿರದ ಮಕ್ಕಳು) ನಿಯೋಜನೆ ಮಾಡಿಕೊಂಡಿರುವುದಿಲ್ಲವೆಂದು, ಒಂದು ವೇಳೆ ಉಲ್ಲಂಘಿಸಿದ ಬಗ್ಗೆ ತಪ್ಪಿತಸ್ಥನೆಂದು ಮತ್ತು ಅಪರಾಧಿಯೆಂದು ನಿರ್ಣೇತನಾದಲ್ಲಿ ಮಕ್ಕಳ ದುಡಿಮೆ (ನಿಷೇಧ ಮತ್ತು ವಿನಿಯಮನ) ಅಧಿನಿಯಮ, 1986 ರಡಿ ದಂಡನೆಗೆ ಬದ್ಧನಾಗಿರುವುದಾಗಿ ಘೋಷಣೆ ನೀಡಬೇಕು.
10. ಸಹಾಯಧನಕ್ಕಾಗಿ ಇಲಾಖೆಯು ನಿಗದಿಪಡಿಸಿರುವ ನಮೂನೆಯಲ್ಲಿ ಅರ್ಜಿಯನ್ನು ಅಗತ್ಯ ದಾಖಲಾತಿಗಳೊಂದಿಗೆ ಸಂಬಂಧಪಟ್ಟ ತಾಂತ್ರಿಕ ಸೇವಾ ಕೇಂದ್ರ (ರೀಲಿಂಗ್) ಅಧಿಕಾರಿಗಳಿಗೆ/ಗೂಡಿನ ನಂತರದ ಚಟುವಟಿಕೆ ಅಧಿಕಾರಿಗಳಿಗೆ ನಮೂನೆ-1 ರಲ್ಲಿ ಸಲ್ಲಿಸತಕ್ಕದ್ದು.
11. ಇಲಾಖೆಯಿಂದ ನೀಡಿರುವ ವಿತೀಯ ಪ್ರಾಧಿಕಾರದನ್ವಯ ಸಹಾಯಧನ ಮಂಜೂರಾತಿಗೆ ಕ್ರಮವಹಿಸುವುದು. ಸಹಾಯಧನವನ್ನು ಸರಬರಾಜು ಸಂಸ್ಥೆಯ ಬ್ಯಾಂಕ್ ಖಾತೆಗೆ K2 ಮುಖಾಂತರ ನೇರವಾಗಿ ಜಮಾ ಮಾಡುವುದು.

ಇಲಾಖೆ ಅಧಿಕಾರಿಗಳು ಸಮುಚಿತ ಮಾರ್ಗದಲ್ಲಿ ಅನುಸರಿಸಬೇಕಾದ ಕ್ರಮಗಳು:

ರೇಷ್ಮೆ ವಿಸ್ತರಣಾಧಿಕಾರಿಗಳು/ಉಸ್ತುವಾರಿ ಅಧಿಕಾರಿಗಳು, ತಾಂತ್ರಿಕ ಸೇವಾ ಕೇಂದ್ರ (ರೀಲಿಂಗ್)/ ಗೂಡಿನ ನಂತರದ ಚಟುವಟಿಕೆ ಅಧಿಕಾರಿಗಳು ಫಲಾನುಭವಿಯು ದಾಖಲಾತಿಗಳೊಂದಿಗೆ ನಮೂನೆ-1 ರಲ್ಲಿ ಸಲ್ಲಿಸಿದ ಮಾಹಿತಿಯನ್ನು (ಪ್ರಸ್ತಾವನೆ) ಪರಿಶೀಲಿಸುವುದು. ಅದರಂತೆ, ಮಾಹಿತಿಯನ್ನು ನಮೂನೆ-2 ರಲ್ಲಿ ಮಹಜರ್‌ನೊಂದಿಗೆ ದೃಢೀಕರಿಸುವುದು ಮತ್ತು ಎಲ್ಲ ದಾಖಲಾತಿಗಳೊಂದಿಗೆ ಪ್ರಸ್ತಾವನೆಯನ್ನು ಮೇಲಾಧಿಕಾರಿಗಳಿಗೆ ಶಿಫಾರಸ್ಸು ಮಾಡುವುದು. ಮೇಲಾಧಿಕಾರಿಗಳು (ರೇಷ್ಮೆ ಉಪ ನಿರ್ದೇಶಕರು/ರೇಷ್ಮೆ ಜಂಟಿ ನಿರ್ದೇಶಕರು) ಸ್ಥಳ ಪರಿಶೀಲನೆ ನಡೆಸಿ ಸೋಲಾರ್ ಪವರ್ ಜನರೇಟರ್ ಅಳವಡಿಸಿಕೊಂಡಿರುವುದನ್ನು ದೃಢೀಕರಿಸುವುದು ಮತ್ತು ಫಲಾನುಭವಿ ಆಧಾರಿತ ಕಾರ್ಯಕ್ರಮಗಳಿಗೆ ಸಹಾಯಧನ ಮಂಜೂರು ಮಾಡಲು ವಿತ್ತೀಯ ಪ್ರತ್ಯಾಧಿಕಾರ ನೀಡಿರುವಂತೆ ಕ್ರಮವಹಿಸುವುದು.

ಸ್ಥಳ ಪರಿಶೀಲನೆ ಸಮಯದಲ್ಲಿ ಪ್ರಮುಖವಾಗಿ ಗಮನಿಸಬೇಕಾದ ಮತ್ತು ದೃಢಪಡಿಸಿಕೊಳ್ಳಬೇಕಾದ ಅಂಶಗಳು:

1. ಫಲಾನುಭವಿಯು ಗುರುತಿಸಿರುವ ಸ್ಥಳದಲ್ಲಿ ನಿಗದಿತ ರೀಲಿಂಗ್ ಘಟಕ ಹೊಂದಿರಬೇಕು.
2. ಕುಟುಂಬದ ಇತರೆ ಸದಸ್ಯರಾರು ಕಾರ್ಯಕ್ರಮದ ಸವಲತ್ತನ್ನು ಪಡೆದಿರಬಾರದು.
3. ಫಲಾನುಭವಿಯು ರೀಲಿಂಗ್ ಘಟಕದ ಮಾಲೀಕರಾಗಿರಬೇಕು (ಬಾಡಿಗೆ/ಲೀಸ್ ಮೇರೆಗೆ ಘಟಕವನ್ನು ನಡೆಸುತ್ತಿರುವವರು ಕಾರ್ಯಕ್ರಮದ ಸವಲತ್ತನ್ನು ಪಡೆಯಲು ಅರ್ಹರಿರುವುದಿಲ್ಲ).
4. ನಿರ್ದಿಷ್ಟ ಗುಣಮಟ್ಟದ ಸೋಲಾರ್ ಪವರ್ ಜನರೇಟರ್ ಅನ್ನು ರಾಜ್ಯ ರೇಷ್ಮೆ ಇಲಾಖೆಯು ಅಧಿಕೃತವಾಗಿ ಗುರುತಿಸಿರುವ ತಯಾರಕ/ಸರಬರಾಜು ಸಂಸ್ಥೆಯಿಂದ ಸರಬರಾಜು ಪಡೆದು ಸ್ಥಾಪಿಸಿರಬೇಕು.
5. ಫಲಾನುಭವಿಯು ಯಂತ್ರೋಪಕರಣದ ಘಟಕ ದರದ ಶೇ.10 ಅನ್ನು ಯಂತ್ರೋಪಕರಣ ತಯಾರಕರಿಗೆ/ ಸರಬರಾಜುದಾರರಿಗೆ ಪಾವತಿಸಿರುವ (ರಶೀದಿ) ಮತ್ತು ಯಂತ್ರೋಪಕರಣದ ಸರಬರಾಜಿನ ಬಗ್ಗೆ ದಾಖಲಾತಿಗಳನ್ನು (ಟ್ಯಾಕ್ಸ್ ಇನ್‌ವಾಯ್ಸ್) ದೃಢಪಡಿಸಿಕೊಳ್ಳಬೇಕು.

2021-22 ನೇ ಸಾಲಿನಲ್ಲಿ ರೇಷ್ಮೆ ಅಭಿವೃದ್ಧಿ ಯೋಜನೆ-ವಿಶೇಷ ಘಟಕ ಯೋಜನೆ/ಗಿರಿಜನ ಉಪಯೋಜನೆ
ಅಡಿ ಅನುಷ್ಠಾನಗೊಳ್ಳುವ ಕಾರ್ಯಕ್ರಮಗಳು
ಕಾರ್ಯಕ್ರಮ: 11 - ಸೋಲಾರ್ ಪವರ್ ಜನರೇಟರ್ ಅಳವಡಿಕೆಗೆ ಸಹಾಯಧನ

ನಮೂನೆ-1 : ಫಲಾನುಭವಿ ಅರ್ಜಿ

ಅರ್ಜಿದಾರರ
ಭಾವ ಚಿತ್ರ

ಘಟಕ: _____ಟೇಬಲ್ ಇಟಾಲಿಯನ್ ಮಾದರಿ ಕಾಟೇಜ್ ಬೇಸಿನ್

ವರ್ಗ: ಪ.ಜಾತಿ/ಪ.ಪಂಗಡ

ಕ್ರ.ಸಂ.	ಮಾಹಿತಿ	ವಿವರ
1	ಫಲಾನುಭವಿ ಹೆಸರು	
2	ತಂದೆ/ಗಂಡನ ಹೆಸರು	
3	ಪೂರ್ಣ ಅಂಚೆ ವಿಳಾಸ	
4	ಮೊಬೈಲ್ ಸಂಖ್ಯೆ	
5	ಪ್ರವರ್ಗ - ಜಾತಿ ಪ್ರಮಾಣ ಪತ್ರವನ್ನು ಲಗತ್ತಿಸುವುದು	ಪ.ಜಾತಿ/ಪ.ಪಂಗಡ : ವಿಕಲಚೇತನರು/ಮಹಿಳೆ
6	ಹಾಲಿ ಹೊಂದಿರುವ ರೀಲಿಂಗ್ ಘಟಕದ ಮಾಲೀಕರೆ? ಹೌದಾದಲ್ಲಿ, ಘಟಕ ಸ್ಥಾಪನೆಯ ವರ್ಷ	
7	ರೀಲಿಂಗ್ ರಹದಾರಿ ಸಂಖ್ಯೆ - ಪ್ರತಿ ಲಗತ್ತಿಸುವುದು	
8	ಆಧಾರ್ ಸಂಖ್ಯೆ - ಪ್ರತಿ ಲಗತ್ತಿಸುವುದು	
9	ಘಟಕ ಹೊಂದಿರುವ ಶೆಡ್‌ನ ನಿವೇಶನ/ಆಸ್ತಿಯ ವಿವರ ಅಥವಾ ಜಮೀನಿನ ವಿವರ	ನಿವೇಶನ/ಆಸ್ತಿಯ ವಿವರ
		ಜಿಲ್ಲೆ:
		ತಾಲ್ಲೂಕು:
		ಹೋಬಳಿ:
		ಗ್ರಾಮ:
		ಖಾತೆ ಸಂ:
ಶೆಡ್ ವಿಸ್ತೀರ್ಣ:		
	ಜಮೀನಿನ ವಿವರ	
	ಜಿಲ್ಲೆ:	
	ತಾಲ್ಲೂಕು:	
	ಹೋಬಳಿ:	
	ಗ್ರಾಮ:	
	ಸರ್ವೆ ಸಂ:	
	ಶೆಡ್ ವಿಸ್ತೀರ್ಣ:	

10	ಅಗತ್ಯವಿರುವ ಸೋಲಾರ್ ಪವರ್ ಜನರೇಟರ್‌ನ ಸಾಮರ್ಥ್ಯ: 1/2 ಹೆಚ್‌ಪಿ ಅಥವಾ 1/4 ಹೆಚ್‌ಪಿ	
11	ನೀರಿನ ಸೌಕರ್ಯ ಮತ್ತು ಲಭ್ಯತೆ	
12	ವಿದ್ಯುತ್ ಸಂಪರ್ಕಕ್ಕೆ ಇರುವ ಅವಕಾಶ	
13	ಈ ಹಿಂದೆ ಕುಟುಂಬದ ಸದಸ್ಯರಲ್ಲಿ ಯಾರಾದರು ಕಾರ್ಯಕ್ರಮದ ಸೌಲಭ್ಯ ಪಡೆದಿರುತ್ತಾರೆಯೇ? ಹೌದಾದರೆ, ಯಾರ ಹೆಸರಿನಲ್ಲಿ ಮತ್ತು ಯಾವ ವರ್ಷ? - ಪಡಿತರ ಚೀಟಿಯ ಪ್ರತಿ ಲಗತ್ತಿಸುವುದು	
14	ಬ್ಯಾಂಕ್ ಉಳಿತಾಯ ಖಾತೆ (ಆಧಾರ್ ಲಿಂಕಿತ) ಸಂಖ್ಯೆ- ಹೆಸರು, ಖಾತೆ ಸಂಖ್ಯೆ, ಐಎಫ್‌ಎಸ್‌ಸಿ ಕೋಡ್ ವಿವರವುಳ್ಳ ಪಾಸು ಪುಸ್ತಕ ಪುಟದ ಪ್ರತಿ ಲಗತ್ತಿಸುವುದು	

_____ ಟೀಬಲ್ ಇಟಾಲಿಯನ್ ಮಾದರಿ ಕಾಟೀಜ್ ಬೇಸಿನ್ ರೀಲಿಂಗ್ ಘಟಕಕ್ಕೆ _____ ಹೆಚ್‌ಪಿ ಸೋಲಾರ್ ಪವರ್ ಜನರೇಟರ್ ಅಳವಡಿಕೆಗಾಗಿ ಸಹಾಯಧನ ಕೋರಿ ಅರ್ಜಿಯಲ್ಲಿನ ಮಾಹಿತಿಗೆ ಒದಗಿಸಿರುವ ವಿವರಗಳು ಮತ್ತು ದಾಖಲಾತಿಗಳು ನಿಖರವಾಗಿದೆಯೆಂದು ಪ್ರಮಾಣ ಮಾಡುತ್ತೇನೆ.

ಸ್ಥಳ:

ದಿನಾಂಕ:

ಫಲಾನುಭವಿ/ಅರ್ಜಿದಾರರ ಸಹಿ

ಅರ್ಜಿಯಲ್ಲಿನ ವಿವರಗಳನ್ನು ಪರಿಶೀಲಿಸಿದೆ. ಅರ್ಜಿದಾರರು ಪರಿಶಿಷ್ಟ ಜಾತಿಗೆ/ಪರಿಶಿಷ್ಟ ಪಂಗಡಕ್ಕೆ ಸೇರಿದವರಾಗಿರುತ್ತಾರೆ. _____ ಟೀಬಲ್ ಇಟಾಲಿಯನ್ ಮಾದರಿ ಕಾಟೀಜ್ ಬೇಸಿನ್ ರೀಲಿಂಗ್ ಘಟಕಕ್ಕೆ _____ ಹೆಚ್‌ಪಿ ಸೋಲಾರ್ ಪವರ್ ಜನರೇಟರ್ ಅಳವಡಿಕೆಗಾಗಿ ಸಹಾಯಧನ ಕೋರಿ ಒದಗಿಸಿರುವ ವಿವರಗಳು ಮತ್ತು ದಾಖಲಾತಿಗಳನ್ವಯ _____ ನೇ ಸಾಲಿನ ಫಲಾನುಭವಿಯಾಗಿ ಪರಿಗಣಿಸಬಹುದಾಗಿರುತ್ತದೆ.

ಅಥವಾ

ಈ ಕೆಳಕಂಡ ಕಾರಣಗಳಿಂದ _____ ಟೀಬಲ್ ಇಟಾಲಿಯನ್ ಮಾದರಿ ಕಾಟೀಜ್ ಬೇಸಿನ್ ರೀಲಿಂಗ್ ಘಟಕಕ್ಕೆ _____ ಹೆಚ್‌ಪಿ ಸೋಲಾರ್ ಪವರ್ ಜನರೇಟರ್ ಅಳವಡಿಕೆಗಾಗಿ ಸದರಿಯವರ ಅರ್ಜಿಯನ್ನು ಫಲಾನುಭವಿ ಆಯ್ಕೆ ಸಮಿತಿಗೆ ಶಿಫಾರಸ್ಸು ಮಾಡಲು ಸಾಧ್ಯವಿರುವುದಿಲ್ಲ.

1.

2.

ರೇಷ್ಮೆ ವಿಸ್ತರಣಾಧಿಕಾರಿಗಳು
ತಾಂತ್ರಿಕ ಸೇವಾ ಕೇಂದ್ರ (ರೀಲಿಂಗ್)
(ಕಛೇರಿ ಮೊಹರಿನೊಂದಿಗೆ)

ರೇಷ್ಮೆ ಸಹಾಯಕ ನಿರ್ದೇಶಕರು
ಗೂಡಿನ ನಂತರದ ಚಟುವಟಿಕೆ
(ಕಛೇರಿ ಮೊಹರಿನೊಂದಿಗೆ)

ನಮೂನೆ-2 : ಮಹಜರ್

ದಿನಾಂಕ:_____ ರಂದು _____ ಸಮಯದಲ್ಲಿ ಶ್ರೀ/ಶ್ರೀಮತಿ _____
ರೇಷ್ಮೆ ವಿಸ್ತರಣಾಧಿಕಾರಿ/ಉಸ್ತುವಾರಿ ಅಧಿಕಾರಿ, ತಾಂತ್ರಿಕ ಸೇವಾ ಕೇಂದ್ರ (ರೀಲಿಂಗ್) _____/
ರೇಷ್ಮೆ ಸಹಾಯಕ ನಿರ್ದೇಶಕರು, ಗೂಡಿನ ನಂತರದ ಚಟುವಟಿಕೆ, _____ ಆದ ನಾನು
ಕಛೇರಿ ಸಿಬ್ಬಂದಿಯಾದ ಶ್ರೀ/ಶ್ರೀಮತಿ _____, _____ ರವರೊಂದಿಗೆ
_____ ಜಿಲ್ಲೆ, _____ ತಾಲ್ಲೂಕು, _____ ಹೋಬಳಿ,
_____ ಗ್ರಾಮದ ಅರ್ಜಿದಾರರಾದ ಶ್ರೀ/ಶ್ರೀಮತಿ _____ ಬಿನ್/ಕೋಂ
_____ ರವರು _____ ತಾಲ್ಲೂಕು, _____ ಹೋಬಳಿ,
_____ ಗ್ರಾಮದ ಸ್ವತ್ತಿನ/ಸರ್ವೆ ಸಂಖ್ಯೆ _____ ರ _____ ವಿಸ್ತೀರ್ಣದಲ್ಲಿ
ನಿರ್ಮಿಸಿರುವ ರೀಲಿಂಗ್ ಶೆಡ್‌ನಲ್ಲಿನ _____ ಟೇಬಲ್ ಇಟಾಲಿಯನ್ ಮಾದರಿ ಕಾಟೇಜ್ ಬೇಸಿನ್ ರೀಲಿಂಗ್
ಘಟಕದ ಉಪಯೋಗಕ್ಕಾಗಿ _____ ಹೆಚ್‌ಪಿ ಸೋಲಾರ್ ಪವರ್ ಜನರೇಟರ್ ಅಳವಡಿಸಿಕೊಂಡಿರುವುದನ್ನು
ಅವರ ಅನುಮತಿಯ ಮೇರೆಗೆ ಮತ್ತು ಸಾಕ್ಷಿದಾರರಾದ ಶ್ರೀ/ಶ್ರೀಮತಿ _____
ಮತ್ತು ಶ್ರೀ/ಶ್ರೀಮತಿ _____ ರವರುಗಳ ಉಪಸ್ಥಿತಿಯಲ್ಲಿ ಮಹಜರ್
ನಡೆಸಿದ್ದು, ಶಬ್ದರಹಿತ ಜನರೇಟರ್ ಅನ್ನು ರಾಜ್ಯ ರೇಷ್ಮೆ ಇಲಾಖೆ ಯಿಂದ ಗುರುತಿಸಿರುವ ಸಂಸ್ಥೆಯಾದ ಮೆII
_____ ಇವರಿಂದ ಸರಬರಾಜು ಪಡೆದು ಸ್ಥಾಪಿಸಿದ್ದು,
ಗುಣಮಟ್ಟದ ನಿರ್ದಿಷ್ಟತೆಯ ಬಗ್ಗೆ ಪರಿವೀಕ್ಷಣೆಯಲ್ಲಿ ದೃಢಪಟ್ಟಿರುತ್ತದೆ. ಸದರಿಯವರ ಘಟಕವು _____
ವರ್ಷದಲ್ಲಿ ಸ್ಥಾಪಿತವಾಗಿರುತ್ತದೆ. ಕನಿಷ್ಠ ಮುಂದಿನ 05 ವರ್ಷಗಳವರೆಗೆ ಇಲಾಖೆ ನಿಗದಿಪಡಿಸಬಹುದಾದ
ನಿಬಂಧನೆಗೆ ಒಳಪಟ್ಟು ನೂಲು ಬಿಚ್ಚಾಣಿಕೆಯನ್ನು ಮುಂದುವರೆಸಿಕೊಂಡು ಹೋಗುವ ಬಗ್ಗೆ ರೂ.50/- ರ
ಛಾಪಾ ಕಾಗದದಲ್ಲಿ ಮುಚ್ಚಳಿಕೆ ನೀಡಿರುತ್ತಾರೆ.

ಶ್ರೀ/ಶ್ರೀಮತಿ _____ ಬಿನ್/ಕೋಂ _____,
_____ (ಗ್ರಾಮ) ರವರು ಪರಿಶಿಷ್ಟ ಜಾತಿಗೆ/ಪರಿಶಿಷ್ಟ ಪಂಗಡಕ್ಕೆ ಸೇರಿದವರಾಗಿರುತ್ತಾರೆ.
2021-22 ನೇ ಸಾಲಿನ ಫಲಾನುಭವಿ ಆಯ್ಕೆ ಪಟ್ಟಿಯಲ್ಲಿ ಸೇರಿದ್ದು, ಈ ಹಿಂದೆ ಇವರ ಕುಟುಂಬದ ಸದಸ್ಯರಲ್ಲಿ
ಯಾರಿಗೂ ಈ ಸವಲತ್ತನ್ನು ಒದಗಿಸಿರದ ಮತ್ತು ಘಟಕವು ಇವರ ಮಾಲೀಕತ್ವದಲ್ಲಿರುವುದರ ಬಗ್ಗೆ
ದೃಢಪಟ್ಟಿರುತ್ತದೆ. ಸದರಿಯವರಿಗೆ 2021-22 ನೇ ಸಾಲಿನ ರೇಷ್ಮೆ ಅಭಿವೃದ್ಧಿ ಯೋಜನೆ-ವಿಶೇಷ ಘಟಕ
ಯೋಜನೆ/ಗಿರಿಜನ ಉಪಯೋಜನೆ ಲೆಕ್ಕ ಶೀರ್ಷಿಕೆ: 2851-00-107-1-35(422/423) ಅಡಿ ಅರ್ಹ
ಸಹಾಯಧನ ಮಂಜೂರಾತಿಗೆ ಪರಿಗಣಿಸಬಹುದಾಗಿರುತ್ತದೆ.

ಸಾಕ್ಷಿಗಳ ಸಹಿ (ಹೆಸರು, ವಿಳಾಸ ಮತ್ತು ಮೊಬೈಲ್ ಸಂಖ್ಯೆಯೊಂದಿಗೆ):

- 1.
- 2.

ಸ್ಥಳ:

ನನ್ನ ಸಮಕ್ಷಮದಲ್ಲಿ

ದಿನಾಂಕ:

ಮಹಜರ್ ಅಧಿಕಾರಿ
(ಕಛೇರಿ ಮೊಹರಿನೊಂದಿಗೆ)

ಅರ್ಜಿಯಲ್ಲಿನ ವಿವರಗಳು ಮತ್ತು ಮಹಜರ್ ನಲ್ಲಿ ದೃಢಪಟ್ಟಿರುವಂತೆ, ಶ್ರೀ/ಶ್ರೀಮತಿ _____
_____ಬಿನ್/ಕೋಂ _____, (ಸ್ಥಳ) _____ ರವರು
_____ ಗ್ರಾಮದ ಸ್ವತ್ತಿನ/ಸರ್ವೆ ಸಂಖ್ಯೆ _____ ರ _____ ವಿಸ್ತೀರ್ಣದಲ್ಲಿ
ನಿರ್ಮಿಸಿರುವ ರೀಲಿಂಗ್ ಶೆಡ್‌ನಲ್ಲಿನ _____ ಟೇಬಲ್ ಇಟಾಲಿಯನ್ ಮಾದರಿ ಕಾಟೇಜ್ ಬೇಸಿನ್ ರೀಲಿಂಗ್
ಘಟಕದ ಉಪಯೋಗಕ್ಕಾಗಿ ಅಳವಡಿಸಿಕೊಂಡಿರುವ _____ ಹೆಚ್‌ಪಿ ಸೋಲಾರ್ ಪವರ್ ಜನರೇಟರ್‌ಗೆ ಅರ್ಹ
ಸಹಾಯಧನ ರೂ. _____ (ರೂಪಾಯಿ _____
_____) ಗಳನ್ನು ರೇಷ್ಮೆ ಅಭಿವೃದ್ಧಿ ಯೋಜನೆ-ವಿಶೇಷ ಘಟಕ
ಯೋಜನೆ/ಗಿರಿಜನ ಉಪಯೋಜನೆ ಲೆಕ್ಕ ಶೀರ್ಷಿಕೆ: 2851-00-107-1-35(422/423) ಅಡಿ ಮಂಜೂರು
ಮಾಡಲು ಶಿಫಾರಸ್ಸು ಮಾಡಿದೆ.

ರೇಷ್ಮೆ ವಿಸ್ತರಣಾಧಿಕಾರಿಗಳು
ತಾಂತ್ರಿಕ ಸೇವಾ ಕೇಂದ್ರ (ರೀಲಿಂಗ್)
(ಕಛೇರಿ ಮೊಹರಿನೊಂದಿಗೆ)

ರೇಷ್ಮೆ ಸಹಾಯಕ ನಿರ್ದೇಶಕರು
ಗೂಡಿನ ನಂತರದ ಚಟುವಟಿಕೆ
(ಕಛೇರಿ ಮೊಹರಿನೊಂದಿಗೆ)

ಮೇಲಾಧಿಕಾರಿಗಳ ಶಿಫಾರಸ್ಸು

ಶ್ರೀ/ಶ್ರೀಮತಿ _____ ಬಿನ್/ಕೋಂ _____ ರವರು
_____ ಜಿಲ್ಲೆ, _____ ತಾಲ್ಲೂಕು, _____ ಹೋಬಳಿ, _____
ಗ್ರಾಮದ ಸ್ವತ್ತಿನ/ಸರ್ವೆ ಸಂಖ್ಯೆ _____ ರ _____ ವಿಸ್ತೀರ್ಣದಲ್ಲಿ ನಿರ್ಮಿಸಿರುವ ರೀಲಿಂಗ್ ಶೆಡ್‌ನಲ್ಲಿನ
_____ ಟೇಬಲ್ ಇಟಾಲಿಯನ್ ಮಾದರಿ ಕಾಟೀಜ್ ಬೇಸಿನ್ ರೀಲಿಂಗ್ ಘಟಕದ ಉಪಯೋಗಕ್ಕಾಗಿ
ಅಳವಡಿಸಿಕೊಂಡಿರುವ _____ ಹೆಚ್‌ಪಿ ಸೋಲಾರ್ ಪವರ್ ಜನರೇಟರ್ ಅನ್ನು ದಿನಾಂಕ: _____
ರಂದು ಪರಿವೀಕ್ಷಿಸಿದೆ. ನಿರ್ದಿಷ್ಟ ಗುಣಮಟ್ಟದ ಯಂತ್ರೋಪಕರಣ ಸ್ಥಾಪನೆಯ ಬಗ್ಗೆ ದೃಢಪಟ್ಟಿರುತ್ತದೆ. ಪರಿಶಿಷ್ಟ
ಜಾತಿಗೆ/ಪರಿಶಿಷ್ಟ ಪಂಗಡಕ್ಕೆ ಸೇರಿದ ಇವರು 2021-22ನೇ ಸಾಲಿನ ಫಲಾನುಭವಿ ಆಯ್ಕೆ ಪಟ್ಟಿಯಲ್ಲಿ
ಸೇರಿದವರಾಗಿರುತ್ತಾರೆ. ಅರ್ಹ ಸಹಾಯಧನ ರೂ. _____ ಗಳನ್ನು ರಾಜ್ಯ ರೇಷ್ಮೆ ಇಲಾಖೆಯು
ಗುರುತಿಸಿರುವ ಸೋಲಾರ್ ಪವರ್ ಜನರೇಟರ್ ತಯಾರಕ/ಸರಬರಾಜು ಸಂಸ್ಥೆಯಾದ ಮೆII _____
_____ ಇವರಿಗೆ ಪಾವತಿಸಲು ರೇಷ್ಮೆ ಅಭಿವೃದ್ಧಿ ಯೋಜನೆ-
ವಿಶೇಷ ಘಟಕ ಯೋಜನೆ/ಗಿರಿಜನ ಉಪಯೋಜನೆ ಲೆಕ್ಕ ಶೀರ್ಷಿಕೆ: 2851-00-107-1-35(422/423) ಅಡಿ
ಮಂಜೂರು ಮಾಡಿದೆ/ಮಂಜೂರು ಮಾಡಲು ಶಿಫಾರಸ್ಸು ಮಾಡಿದೆ.

ರೇಷ್ಮೆ ಉಪ ನಿರ್ದೇಶಕರು
ರೇಷ್ಮೆ ಗೂಡು ಮಾರುಕಟ್ಟೆ/
_____ ಜಿಲ್ಲಾ ಪಂಚಾಯತ್
(ಕಛೇರಿ ಮೊಹರಿನೊಂದಿಗೆ)

ಶ್ರೀ/ಶ್ರೀಮತಿ _____ ಬಿನ್/ಕೋಂ _____ ರವರು
_____ ಜಿಲ್ಲೆ, _____ ತಾಲ್ಲೂಕು, _____ ಹೋಬಳಿ, _____
ಗ್ರಾಮದ ಸ್ವತ್ತಿನ/ಸರ್ವೆ ಸಂಖ್ಯೆ _____ ರ _____ ವಿಸ್ತೀರ್ಣದಲ್ಲಿ ನಿರ್ಮಿಸಿರುವ ರೀಲಿಂಗ್ ಶೆಡ್‌ನಲ್ಲಿನ
_____ ಟೇಬಲ್ ಇಟಾಲಿಯನ್ ಮಾದರಿ ಕಾಟೀಜ್ ಬೇಸಿನ್ ರೀಲಿಂಗ್ ಘಟಕದ ಉಪಯೋಗಕ್ಕಾಗಿ
ಅಳವಡಿಸಿಕೊಂಡಿರುವ _____ ಹೆಚ್‌ಪಿ ಸೋಲಾರ್ ಪವರ್ ಜನರೇಟರ್ ಅನ್ನು ದಿನಾಂಕ: _____
ರಂದು ಪರಿವೀಕ್ಷಿಸಿದೆ. ಸದರಿಯವರು ರಾಜ್ಯ ರೇಷ್ಮೆ ಇಲಾಖೆಯು ಗುರುತಿಸಿರುವ ಯಂತ್ರೋಪಕರಣ ತಯಾರಕ/
ಸರಬರಾಜು ಸಂಸ್ಥೆಯಾದ ಮೆII _____ ಇವರಿಂದ
ಸೋಲಾರ್ ಪವರ್ ಜನರೇಟರ್ ಸರಬರಾಜು ಪಡೆದು ಸ್ಥಾಪಿಸಿದ್ದು, ಪರಿಶಿಷ್ಟ ಜಾತಿಗೆ/ಪರಿಶಿಷ್ಟ ಪಂಗಡಕ್ಕೆ ಸೇರಿದ
ಇವರು 2021-22 ನೇ ಸಾಲಿನ ಫಲಾನುಭವಿ ಆಯ್ಕೆ ಪಟ್ಟಿಯಲ್ಲಿ ಸೇರಿದವರಾಗಿರುತ್ತಾರೆ. ಫಲಾನುಭವಿ ಆಧಾರಿತ
ಕಾರ್ಯಕ್ರಮಗಳಿಗೆ ಸಹಾಯಧನ ಮಂಜೂರು ಮಾಡಲು ವಿತ್ತೀಯ ಪ್ರತ್ಯಾಧಿಕಾರ ನೀಡಿರುವಂತೆ
ರೂ. _____ ಗಳ ಸಹಾಯಧನವನ್ನು ಯಂತ್ರೋಪಕರಣ ಸರಬರಾಜುದಾರರಿಗೆ ಪಾವತಿಸಲು ರೇಷ್ಮೆ
ಅಭಿವೃದ್ಧಿ ಯೋಜನೆ-ವಿಶೇಷ ಘಟಕ ಯೋಜನೆ/ಗಿರಿಜನ ಉಪಯೋಜನೆ ಲೆಕ್ಕ ಶೀರ್ಷಿಕೆ: 2851-00-107-1-
35(422/423) ಅಡಿ ಮಂಜೂರು ಮಾಡಿದೆ.

ರೇಷ್ಮೆ ಜಂಟಿ ನಿರ್ದೇಶಕರು
_____ ವಿಭಾಗ
(ಕಛೇರಿ ಮೊಹರಿನೊಂದಿಗೆ)

ಮುಚ್ಚಳಿಕೆ ಪತ್ರ
(ರೂ.50/- ರ ಛಾಪಾ ಕಾಗದದ ಮೇಲೆ)

2021-22 ನೇ ಸಾಲಿನ ರೇಷ್ಮೆ ಅಭಿವೃದ್ಧಿ ಯೋಜನೆ-ವಿಶೇಷ ಘಟಕ ಯೋಜನೆ/ಗಿರಿಜನ ಉಪಯೋಜನೆ ಲೆಕ್ಕ ಶೀರ್ಷಿಕೆ: 2851-00-107-1-35(422/423) ಅಡಿ "ಸೋಲಾರ್ ಪವರ್ ಜನರೇಟರ್ ಅಳವಡಿಕೆಗೆ ಸಹಾಯಧನ" ನೀಡುವ ಕಾರ್ಯಕ್ರಮದಡಿ _____ ಜಿಲ್ಲೆ, _____ ತಾಲ್ಲೂಕು, _____ ಹೋಬಳಿ, _____ ಗ್ರಾಮದ ಶ್ರೀ/ಶ್ರೀಮತಿ _____ ಬಿನ್/ಕೋಂ _____ ಆದ ನಾನು _____ ತಾಲ್ಲೂಕು, _____ ಹೋಬಳಿ, _____ ಗ್ರಾಮದ ಸ್ವತ್ತಿನ/ಸರ್ವೆ ಸಂಖ್ಯೆ _____ ರ _____ ವಿಸ್ತೀರ್ಣದಲ್ಲಿ ನಿರ್ಮಿಸಿರುವ ರೀಲಿಂಗ್ ಶೆಡ್‌ನಲ್ಲಿನ _____ ಟೇಬಲ್ ಇಟಾಲಿಯನ್ ಮಾದರಿ ಕಾಟೇಜ್ ಬೇಸಿನ್ ರೀಲಿಂಗ್ ಘಟಕದ ಉಪಯೋಗಕ್ಕಾಗಿ ಅಳವಡಿಸಿಕೊಂಡಿರುವ _____ ಹೆಚ್‌ಪಿ ಸೋಲಾರ್ ಪವರ್ ಜನರೇಟರ್ ಅನ್ನು ರಾಜ್ಯ ರೇಷ್ಮೆ ಇಲಾಖೆಯು ಗುರುತಿಸಿರುವ ಯಂತ್ರೋಪಕರಣ ತಯಾರಕ/ಸರಬರಾಜು ಸಂಸ್ಥೆಯಾದ ಮೆII _____

_____ ಇವರಿಂದ ಸರಬರಾಜು ಪಡೆದಿರುತ್ತೇನೆ. ಸ್ಥಾಪಿತ ಘಟಕದಲ್ಲಿ ಕನಿಷ್ಠ ಮುಂದಿನ 05 ವರ್ಷಗಳವರೆಗೆ ಇಲಾಖೆ ನಿಗದಿಪಡಿಸಬಹುದಾದ ನಿಬಂಧನೆಗೆ ಒಳಪಟ್ಟು ನೂಲು ಬಿಚ್ಚಾಣಿಕೆಯನ್ನು ಮುಂದುವರಿಸಿಕೊಂಡು ಹೋಗುತ್ತೇನೆಂದು, ಒಂದು ವೇಳೆ ಇದನ್ನು ದುರುಪಯೋಗಪಡಿಸಿಕೊಂಡಲ್ಲಿ ನೀಡಿರುವ ಸರ್ಕಾರದ ಸಹಾಯಧನವನ್ನು ನನ್ನಿಂದ ಭೂ ಕಂದಾಯ ಬಾಕಿಯಂತೆ ವಸೂಲಾತಿ ಮಾಡಲು ಒಪ್ಪಿರುತ್ತೇನೆಂದು ಪ್ರಮಾಣೀಕರಿಸುತ್ತೇನೆ.

ಸ್ಥಳ:

ದಿನಾಂಕ:

ಫಲಾನುಭವಿ/ಅರ್ಜಿದಾರರ ಸಹಿ

ಶ್ರೀ/ಶ್ರೀಮತಿ _____ ಬಿನ್/ಕೋಂ _____

(ಸ್ಥಳ) _____ ರವರ ದಿನಾಂಕ: _____ ರ ಮುಚ್ಚಳಿಕೆಯಲ್ಲಿನ ಹೇಳಿಕೆಗಳನ್ನು ದೃಢೀಕರಿಸಿದೆ.

ರೇಷ್ಮೆ ವಿಸ್ತರಣಾಧಿಕಾರಿಗಳು
ತಾಂತ್ರಿಕ ಸೇವಾ ಕೇಂದ್ರ (ರೀಲಿಂಗ್)
(ಕಛೇರಿ ಮೊಹರಿನೊಂದಿಗೆ)

ರೇಷ್ಮೆ ಸಹಾಯಕ ನಿರ್ದೇಶಕರು
ಗೂಡಿನ ನಂತರದ ಚಟುವಟಿಕೆ
(ಕಛೇರಿ ಮೊಹರಿನೊಂದಿಗೆ)

ಬಾಲ ಕಾರ್ಮಿಕರನ್ನು ನಿಯೋಜನೆ ಮಾಡಿಕೊಳ್ಳದಿರುವ ಬಗ್ಗೆ ಘೋಷಣೆ

ಶ್ರೀ/ಶ್ರೀಮತಿ _____ ಬಿನ್/ಕೋಂ _____

_____ ಗ್ರಾಮ, _____ ಹೋಬಳಿ, _____ ತಾಲ್ಲೂಕು,
_____ ಜಿಲ್ಲೆ ಆದ ನಾನು _____ ತಾಲ್ಲೂಕು, _____ ಗ್ರಾಮದ
ಸ್ವತ್ತಿನ/ಸರ್ವೆ ಸಂಖ್ಯೆ _____ ರ _____ ವಿಸ್ತೀರ್ಣದಲ್ಲಿ ನಿರ್ಮಿಸಿರುವ ರೀಲಿಂಗ್ ಶೆಡ್‌ನಲ್ಲಿ
ಸ್ಥಾಪಿಸಿರುವ _____ ಟೇಬಲ್ ಇಟಾಲಿಯನ್ ಮಾದರಿ ಕಾಟೇಜ್ ಬೇಸಿನ್ ರೀಲಿಂಗ್ ಘಟಕದಲ್ಲಿ ಬಾಲ
ಕಾರ್ಮಿಕರನ್ನು (14 ವರ್ಷ ತುಂಬಿರದ ಮಕ್ಕಳು) ನಿಯೋಜನೆ ಮಾಡಿಕೊಳ್ಳುವುದಿಲ್ಲವೆಂದು, ಒಂದು ವೇಳೆ
ಉಲ್ಲಂಘಿಸಿದ ಬಗ್ಗೆ ತಪ್ಪಿತಸ್ಥನೆಂದು ಮತ್ತು ಅಪರಾಧಿಯೆಂದು ನಿರ್ಣಯಿಸಿದಲ್ಲಿ ಮಕ್ಕಳ ದುಡಿಮೆ (ನಿಷೇಧ
ಮತ್ತು ವಿನಿಯಮನ) ಅಧಿನಿಯಮ, 1986 ರಡಿ ದಂಡನೆಗೆ ಬದ್ಧನಾಗಿರುವುದಾಗಿ ಘೋಷಣೆ ಮಾಡುತ್ತೇನೆ.

ಸ್ಥಳ:

ದಿನಾಂಕ:

ಫಲಾನುಭವಿ/ಅರ್ಜಿದಾರರ ಸಹಿ

ಶ್ರೀ/ಶ್ರೀಮತಿ _____ ಬಿನ್/ಕೋಂ _____
(ಸ್ಥಳ) _____ ರವರ ದಿನಾಂಕ: _____ ರ ಘೋಷಣೆಯನ್ನು
ದೃಢೀಕರಿಸಿದೆ.

**ರೇಷ್ಮೆ ವಿಸ್ತರಣಾಧಿಕಾರಿಗಳು
ತಾಂತ್ರಿಕ ಸೇವಾ ಕೇಂದ್ರ (ರೀಲಿಂಗ್)
(ಕಛೇರಿ ಮೊಹರಿನೊಂದಿಗೆ)**

**ರೇಷ್ಮೆ ಸಹಾಯಕ ನಿರ್ದೇಶಕರು
ಗೂಡಿನ ನಂತರದ ಚಟುವಟಿಕೆ
(ಕಛೇರಿ ಮೊಹರಿನೊಂದಿಗೆ)**

ಒಪ್ಪಿಗೆ ಪತ್ರ

2021-22 ನೇ ಸಾಲಿನ ರೇಷ್ಮೆ ಅಭಿವೃದ್ಧಿ ಯೋಜನೆ-ವಿಶೇಷ ಘಟಕ ಯೋಜನೆ/ಗಿರಿಜನ ಉಪಯೋಜನೆ ಲೆಕ್ಕ ಶೀರ್ಷಿಕೆ: 2851-00-107-1-35(422/423) ಅಡಿ “ಸೋಲಾರ್ ಪವರ್ ಜನರೇಟರ್ ಅಳವಡಿಕೆಗೆ ಸಹಾಯಧನ” ನೀಡುವ ಕಾರ್ಯಕ್ರಮದಡಿ _____ ಜಿಲ್ಲೆ, _____ ತಾಲ್ಲೂಕು, _____ ಹೋಬಳಿ, _____ ಗ್ರಾಮದ ಶ್ರೀ/ಶ್ರೀಮತಿ _____ ಬಿನ್/ಕೋಂ _____ ಆದ ನಾನು _____ ತಾಲ್ಲೂಕು, _____ ಹೋಬಳಿ, _____ ಗ್ರಾಮದ ಸ್ವತ್ತಿನ/ಸರ್ವೆ ಸಂಖ್ಯೆ _____ ರ _____ ವಿಸ್ತೀರ್ಣದಲ್ಲಿ ನಿರ್ಮಿಸಿರುವ ರೀಲಿಂಗ್ ಶೆಡ್‌ನಲ್ಲಿನ _____ ಟೇಬಲ್ ಇಟಾಲಿಯನ್ ಮಾದರಿ ಕಾಟೇಜ್ ಬೇಸಿನ್ ರೀಲಿಂಗ್ ಘಟಕದ ಉಪಯೋಗಕ್ಕಾಗಿ ಅಳವಡಿಸಿಕೊಂಡಿರುವ _____ ಹೆಚ್‌ಪಿ ಸೋಲಾರ್ ಪವರ್ ಜನರೇಟರ್ ಅನ್ನು ರಾಜ್ಯ ರೇಷ್ಮೆ ಇಲಾಖೆಯು ಗುರುತಿಸಿರುವ ಯಂತ್ರೋಪಕರಣ ತಯಾರಕ/ಸರಬರಾಜು ಸಂಸ್ಥೆಯಾದ ಮೆII _____ ಇವರಿಂದ ಘಟಕ ದರದ ಶೇ.10 ರೂ. _____ ಗಳನ್ನು ಮಾತ್ರ ಪಾವತಿಸಿ ಸರಬರಾಜು ಪಡೆದಿರುತ್ತೇನೆ. ಉಳಿದಂತೆ ಶೇ.90 ರ ಸರ್ಕಾರದ ಸಹಾಯಧನ ರೂ. _____ ಗಳನ್ನು ಇಲಾಖೆವತಿಯಿಂದ ಸೋಲಾರ್ ಪವರ್ ಜನರೇಟರ್ ಸರಬರಾಜುದಾರರಿಗೆ ನೇರವಾಗಿ ಪಾವತಿಸಲು ಒಪ್ಪಿರುತ್ತೇನೆಂದು ಪ್ರಮಾಣೀಕರಿಸುತ್ತೇನೆ.

ಸ್ಥಳ:

ದಿನಾಂಕ:

ಫಲಾನುಭವಿ/ಅರ್ಜಿದಾರರ ಸಹಿ

ಶ್ರೀ/ಶ್ರೀಮತಿ _____ ಬಿನ್/ಕೋಂ _____

(ಸ್ಥಳ) _____ ರವರ ದಿನಾಂಕ: _____ ರ ಒಪ್ಪಿಗೆಯನ್ನು ದೃಢೀಕರಿಸಿದೆ.

ರೇಷ್ಮೆ ವಿಸ್ತರಣಾಧಿಕಾರಿಗಳು
ತಾಂತ್ರಿಕ ಸೇವಾ ಕೇಂದ್ರ (ರೀಲಿಂಗ್)
(ಕಛೇರಿ ಮೊಹರಿನೊಂದಿಗೆ)

ರೇಷ್ಮೆ ಸಹಾಯಕ ನಿರ್ದೇಶಕರು
ಗೂಡಿನ ನಂತರದ ಚಟುವಟಿಕೆ
(ಕಛೇರಿ ಮೊಹರಿನೊಂದಿಗೆ)

ಕಾರ್ಯಕ್ರಮ : 12 – ಸೋಲಾರ್ ವಾಟರ್ ಹೀಟರ್ ಅಳವಡಿಕೆಗೆ ಸಹಾಯಧನ

ರೇಷ್ಮೆ ನೂಲು ಬಿಚ್ಚಾಣಿಕೆಯಲ್ಲಿ ಇಂಧನದ ಬಳಕೆಯಿಂದ ಪಡೆಯುತ್ತಿರುವ ಬಿಸಿ ನೀರಿನ ಪೂರೈಕೆಯನ್ನು ಸಾಕಷ್ಟು ಮಟ್ಟಿಗೆ ಸೋಲಾರ್ ವಾಟರ್ ಹೀಟರ್ ಅಳವಡಿಕೆಯಿಂದ ಸರಿದೂಗಿಸುವುದು.

ರೇಷ್ಮೆ ನೂಲು ಬಿಚ್ಚಾಣಿಕೆದಾರರು ರೀಲಿಂಗ್ ಘಟಕಗಳಿಗೆ ಅಗತ್ಯವಿರುವ ಬಿಸಿ ನೀರಿನ ಪೂರೈಕೆಯನ್ನು ಇಂಧನದ ಬಳಕೆಯಿಂದ ಪಡೆಯುತ್ತಿರುತ್ತಾರೆ. ಇದರಿಂದ ರೇಷ್ಮೆ ಉತ್ಪಾದನಾ ವೆಚ್ಚವು ಗಣನೀಯವಾಗಿ ಹೆಚ್ಚಿದ್ದು, ಇಂಗಾಲದ ಡೈ-ಆಕ್ಸೈಡ್ ನ ಹೊರಸೂಸುವಿಕೆಯಿಂದ ವಾಯು ಮಾಲಿನ್ಯಕ್ಕೂ ಕಾರಣವಾಗಿದೆ. ಸೋಲಾರ್ ವಾಟರ್ ಹೀಟರ್ ಅಳವಡಿಕೆಯಿಂದ ಇಂಧನದ ಉಳಿತಾಯ ಮತ್ತು ವಾಯು ಮಾಲಿನ್ಯವನ್ನು ಸಾಕಷ್ಟು ಮಟ್ಟಿಗೆ ತಡೆಗಟ್ಟಬಹುದಾಗಿರುತ್ತದೆ.

ಸೋಲಾರ್ ವಾಟರ್ ಹೀಟರ್ ಅಳವಡಿಕೆಗೆ ಸಹಾಯಧನದ ಪರಿಮಿತಿಗಳು: (ರೂ.ಲಕ್ಷಗಳಲ್ಲಿ)

ಕ್ರ. ಸಂ.	ಘಟಕ	ಸೋಲಾರ್ ವಾಟರ್ ಹೀಟರ್ ಸಾಮರ್ಥ್ಯ (ಲೀಟರ್ ಗಳಲ್ಲಿ)	ಘಟಕ ದರ	ಸಹಾಯಧನ ಶೇ.90
1	48 ಕೊನೆಗಳ ಸುಧಾರಿತ ಕಾಟೇಜ್ ಬೇಸಿನ್/ಮಲ್ಟಿಎಂಡ್ ರೀಲಿಂಗ್ ಬೇಸಿನ್	1000 ಲೀ.	2.420	2.178
2	3 ಟೇಬಲ್ ಇಟಾಲಿಯನ್ ಮಾದರಿ ಕಾಟೇಜ್ ಬೇಸಿನ್/36 ಕೊನೆಗಳ ಸುಧಾರಿತ ಕಾಟೇಜ್ ಬೇಸಿನ್	500 ಲೀ.	1.226	1.1034
3	2 ಟೇಬಲ್ ಇಟಾಲಿಯನ್ ಮಾದರಿ ಕಾಟೇಜ್ ಬೇಸಿನ್	200 ಲೀ.	0.542	0.4878

ಕಾರ್ಯಕ್ರಮದ ಅರ್ಹತೆ/ಫಲಾನುಭವಿಯು ಅನುಸರಿಸಬೇಕಾದ ಮಾನದಂಡಗಳು:

1. ಮಲ್ಟಿಎಂಡ್ ಬೇಸಿನ್/ಸುಧಾರಿತ ಕಾಟೇಜ್ ಬೇಸಿನ್/ಇಟಾಲಿಯನ್ ಮಾದರಿ ಕಾಟೇಜ್ ಬೇಸಿನ್ ರೀಲಿಂಗ್ ಘಟಕ ಹೊಂದಿರುವ ಪರಿಶಿಷ್ಟ ಜಾತಿಗೆ/ಪರಿಶಿಷ್ಟ ಪಂಗಡಕ್ಕೆ ಸೇರಿದ ರೇಷ್ಮೆ ನೂಲು ಬಿಚ್ಚಾಣಿಕೆದಾರರು ಕಾರ್ಯಕ್ರಮದ ಸಹಾಯಧನದ ಸವಲತ್ತನ್ನು ಪಡೆಯಲು ಅರ್ಹರಿರುತ್ತಾರೆ.
2. ಒಬ್ಬ ರೀಲರ್ ಒಂದು ಘಟಕಕ್ಕೆ ಸೀಮಿತಗೊಂಡಂತೆ ಮಾತ್ರ ಕಾರ್ಯಕ್ರಮದ ಸಹಾಯಧನದ ಸವಲತ್ತನ್ನು ಪಡೆಯಲು ಅರ್ಹರಿರುತ್ತಾರೆ. ಈ ಹಿಂದೆ ಕುಟುಂಬದ ಸದಸ್ಯರೊಬ್ಬರಿಗೆ ಈ ಸವಲತ್ತನ್ನು ಒದಗಿಸಿದ್ದಲ್ಲಿ ಅಂತಹ ಪ್ರಕರಣಗಳನ್ನು ಫಲಾನುಭವಿ ಆಯ್ಕೆಗೆ ಪರಿಗಣಿಸುವುದಿಲ್ಲ.
3. ರೀಲಿಂಗ್ ಘಟಕದ ಒಡೆತನವನ್ನು ಹೊಂದಿರುವ ಅರ್ಜಿದಾರರು ಮಾತ್ರ ಕಾರ್ಯಕ್ರಮದ ಫಲಾನುಭವಿ ಆಯ್ಕೆಗೆ ಅರ್ಹರಿರುತ್ತಾರೆ. ಬಾಡಿಗೆ/ಲೀಸ್ ಆಧಾರದ ಮೇಲೆ ರೀಲಿಂಗ್ ಘಟಕವನ್ನು ನಡೆಸುತ್ತಿರುವ ಹಾಗೂ ಇದಕ್ಕಾಗಿ ರೀಲಿಂಗ್ ಲೈಸೆನ್ಸ್ ಹೊಂದಿರುವ ರೀಲರ್‌ಗಳು ಕಾರ್ಯಕ್ರಮದ ಸವಲತ್ತಿಗೆ ಅರ್ಹರಿರುವುದಿಲ್ಲ.
4. ಫಲಾನುಭವಿಗಳ ಆಯ್ಕೆಯು ಅರ್ಜಿ ಸಲ್ಲಿಕೆಯ ಜೇಷ್ಠತೆಯನ್ನು ಆಧರಿಸಿರುತ್ತದೆ.
5. ಸೋಲಾರ್ ವಾಟರ್ ಹೀಟರ್ ಅಳವಡಿಕೆಯನ್ನು ಫಲಾನುಭವಿಯಾಗಿ ಆಯ್ಕೆ ಪತ್ರ ಸ್ವೀಕರಿಸಿದ ತಿಂಗಳುಗಳಲ್ಲಿ ಪೂರೈಸಬೇಕು. ಇಲ್ಲದಿದ್ದ ಪಕ್ಷದಲ್ಲಿ ಫಲಾನುಭವಿ ಆಯ್ಕೆಯು ತನ್ನಷ್ಟಕ್ಕೆ ತಾನೇ ರದ್ದಾಗುತ್ತದೆ. 03
6. ಆಯ್ಕೆ ಪತ್ರ ಸ್ವೀಕರಿಸಿದ ಫಲಾನುಭವಿಯು ಸೋಲಾರ್ ವಾಟರ್ ಹೀಟರ್ ಅನ್ನು ರಾಜ್ಯ ರೇಷ್ಮೆ ಇಲಾಖೆಯು ಅಧಿಕೃತವಾಗಿ ಗುರುತಿಸಿರುವ ಸೋಲಾರ್ ವಾಟರ್ ಹೀಟರ್ ತಯಾರಕ/ಸರಬರಾಜು ಸಂಸ್ಥೆಗೆ ತನ್ನ ಪಾಲಿನ (ಘಟಕ ದರದ ಶೇ.10ರ) ಹಣವನ್ನು ಪಾವತಿಸಿ ಸರಬರಾಜು ಪಡೆಯತಕ್ಕದ್ದು. ಸೋಲಾರ್ ವಾಟರ್ ಹೀಟರ್ ಸರಬರಾಜು ಖಾತ್ರಿಯಾದ ನಂತರವೇ ಸರ್ಕಾರದ ಸಹಾಯಧನವನ್ನು ತಯಾರಕ/ಸರಬರಾಜು ಸಂಸ್ಥೆಗೆ ಮಂಜೂರು ಮಾಡಲಾಗುವುದು. ಇದಕ್ಕಾಗಿ ಫಲಾನುಭವಿಯು 'ಒಪ್ಪಿಗೆ ಪತ್ರ' ನೀಡಬೇಕು.

7. ಸೋಲಾರ್ ವಾಟರ್ ಹೀಟರ್ ಅಳವಡಿಕೆಯ ಬಗ್ಗೆ ರಾಜ್ಯ ರೇಷ್ಮೆ ಇಲಾಖೆ ಅಧಿಕಾರಿಗಳಿಂದ ಪರಿವೀಕ್ಷಣೆ ಕೈಗೊಳ್ಳಲಾಗುವುದು. ಪರಿವೀಕ್ಷಣೆಯಲ್ಲಿ ಯಾವುದೇ ನ್ಯೂನತೆಗಳು ಇಲ್ಲದಿರುವುದು ಖಾತ್ರಿಯಾದ ನಂತರ ಫಲಾನುಭವಿಯು ಇಲಾಖೆ ಅಧಿಕಾರಿಗಳೊಂದಿಗೆ ಘಟಕದ ಮುಂದೆ ನಿಂತು ಛಾಯಾಚಿತ್ರ ತೆಗೆದು ಸಲ್ಲಿಸುವುದು ಕಡ್ಡಾಯ.
8. ಕನಿಷ್ಠ ಮುಂದಿನ 05 ವರ್ಷಗಳವರೆಗೆ ಇಲಾಖೆ ನಿಗದಿಪಡಿಸಬಹುದಾದ ನಿಬಂಧನೆಗೆ ಒಳಪಟ್ಟು ನೂಲು ಬಿಚ್ಚಾಣಿಕೆಯನ್ನು ಮುಂದುವರಿಸಿಕೊಂಡು ಹೋಗುವ ಬಗ್ಗೆ ರೂ.50/- ರ ಛಾಪಾ ಕಾಗದದಲ್ಲಿ ಮುಚ್ಚಳಿಕೆ ನೀಡಬೇಕು.
9. ರೀಲಿಂಗ್ ಘಟಕದಲ್ಲಿ ಬಾಲ ಕಾರ್ಮಿಕರನ್ನು (14 ವರ್ಷ ತುಂಬಿರದ ಮಕ್ಕಳು) ನಿಯೋಜನೆ ಮಾಡಿಕೊಂಡಿರುವುದಿಲ್ಲವೆಂದು, ಒಂದು ವೇಳೆ ಉಲ್ಲಂಘಿಸಿದ ಬಗ್ಗೆ ತಪ್ಪಿತಸ್ಥನೆಂದು ಮತ್ತು ಅಪರಾಧಿಯೆಂದು ನಿರ್ದೇಶನದಲ್ಲಿ ಮಕ್ಕಳ ದುಡಿಮೆ (ನಿಷೇಧ ಮತ್ತು ವಿನಿಯಮನ) ಅಧಿನಿಯಮ, 1986 ರಡಿ ದಂಡನೆಗೆ ಬದ್ಧನಾಗಿರುವುದಾಗಿ ಘೋಷಣೆ ನೀಡಬೇಕು.
10. ಸಹಾಯಧನಕ್ಕಾಗಿ ಇಲಾಖೆಯು ನಿಗದಿಪಡಿಸಿರುವ ನಮೂನೆಯಲ್ಲಿ ಅರ್ಜಿಯನ್ನು ಅಗತ್ಯ ದಾಖಲಾತಿಗಳೊಂದಿಗೆ ಸಂಬಂಧಪಟ್ಟ ತಾಂತ್ರಿಕ ಸೇವಾ ಕೇಂದ್ರ (ರೀಲಿಂಗ್) ಅಧಿಕಾರಿಗಳಿಗೆ/ಗೂಡಿನ ನಂತರದ ಚಟುವಟಿಕೆ ಅಧಿಕಾರಿಗಳಿಗೆ ನಮೂನೆ-1 ರಲ್ಲಿ ಸಲ್ಲಿಸತಕ್ಕದ್ದು.
11. ಇಲಾಖೆಯಿಂದ ನೀಡಿರುವ ವಿತ್ತೀಯ ಪ್ರಾಧಿಕಾರದನ್ವಯ ಸಹಾಯಧನ ಮಂಜೂರಾತಿಗೆ ಕ್ರಮವಹಿಸುವುದು. ಸಹಾಯಧನವನ್ನು ಸರಬರಾಜು ಸಂಸ್ಥೆಯ ಬ್ಯಾಂಕ್ ಖಾತೆಗೆ K2 ಮುಖಾಂತರ ನೇರವಾಗಿ ಜಮಾ ಮಾಡುವುದು.

ಇಲಾಖೆ ಅಧಿಕಾರಿಗಳು ಸಮುಚಿತ ಮಾರ್ಗದಲ್ಲಿ ಅನುಸರಿಸಬೇಕಾದ ಕ್ರಮಗಳು:

ರೇಷ್ಮೆ ವಿಸ್ತರಣಾಧಿಕಾರಿಗಳು/ಉಸ್ತುವಾರಿ ಅಧಿಕಾರಿಗಳು, ತಾಂತ್ರಿಕ ಸೇವಾ ಕೇಂದ್ರ (ರೀಲಿಂಗ್)/ ಗೂಡಿನ ನಂತರದ ಚಟುವಟಿಕೆ ಅಧಿಕಾರಿಗಳು ಫಲಾನುಭವಿಯು ದಾಖಲಾತಿಗಳೊಂದಿಗೆ ನಮೂನೆ-1 ರಲ್ಲಿ ಸಲ್ಲಿಸಿದ ಮಾಹಿತಿಯನ್ನು (ಪ್ರಸ್ತಾವನೆ) ಪರಿಶೀಲಿಸುವುದು. ಅದರಂತೆ, ಮಾಹಿತಿಯನ್ನು ನಮೂನೆ-2 ರಲ್ಲಿ ಮಹಜರ್‌ನೊಂದಿಗೆ ದೃಢೀಕರಿಸುವುದು ಮತ್ತು ಎಲ್ಲ ದಾಖಲಾತಿಗಳೊಂದಿಗೆ ಪ್ರಸ್ತಾವನೆಯನ್ನು ಮೇಲಾಧಿಕಾರಿಗಳಿಗೆ ಶಿಫಾರಸ್ಸು ಮಾಡುವುದು. ಮೇಲಾಧಿಕಾರಿಗಳು (ರೇಷ್ಮೆ ಉಪ ನಿರ್ದೇಶಕರು/ರೇಷ್ಮೆ ಜಂಟಿ ನಿರ್ದೇಶಕರು) ಸ್ಥಳ ಪರಿಶೀಲನೆ ನಡೆಸಿ ಸೋಲಾರ್ ವಾಟರ್ ಹೀಟರ್ ಅಳವಡಿಸಿಕೊಂಡಿರುವುದನ್ನು ದೃಢೀಕರಿಸುವುದು ಮತ್ತು ಫಲಾನುಭವಿ ಆಧಾರಿತ ಕಾರ್ಯಕ್ರಮಗಳಿಗೆ ಸಹಾಯಧನ ಮಂಜೂರು ಮಾಡಲು ವಿತ್ತೀಯ ಪ್ರತ್ಯಾಧಿಕಾರ ನೀಡಿರುವಂತೆ ಕ್ರಮವಹಿಸುವುದು.

ಸ್ಥಳ ಪರಿಶೀಲನೆ ಸಮಯದಲ್ಲಿ ಪ್ರಮುಖವಾಗಿ ಗಮನಿಸಬೇಕಾದ ಮತ್ತು ದೃಢಪಡಿಸಿಕೊಳ್ಳಬೇಕಾದ ಅಂಶಗಳು:

1. ಫಲಾನುಭವಿಯು ಗುರುತಿಸಿರುವ ಸ್ಥಳದಲ್ಲಿ ನಿಗದಿತ ರೀಲಿಂಗ್ ಘಟಕ ಹೊಂದಿರಬೇಕು.
2. ಕುಟುಂಬದ ಇತರೆ ಸದಸ್ಯರಾರು ಕಾರ್ಯಕ್ರಮದ ಸವಲತ್ತನ್ನು ಪಡೆದಿರಬಾರದು.
3. ಫಲಾನುಭವಿಯು ರೀಲಿಂಗ್ ಘಟಕದ ಮಾಲೀಕರಾಗಿರಬೇಕು (ಬಾಡಿಗೆ/ಲೀಸ್ ಮೇರೆಗೆ ಘಟಕವನ್ನು ನಡೆಸುತ್ತಿರುವವರು ಕಾರ್ಯಕ್ರಮದ ಸವಲತ್ತನ್ನು ಪಡೆಯಲು ಅರ್ಹರಿರುವುದಿಲ್ಲ).
4. ನಿರ್ದಿಷ್ಟ ಗುಣಮಟ್ಟದ ಸೋಲಾರ್ ವಾಟರ್ ಹೀಟರ್ ಅನ್ನು ರಾಜ್ಯ ರೇಷ್ಮೆ ಇಲಾಖೆಯು ಅಧಿಕೃತವಾಗಿ ಗುರುತಿಸಿರುವ ತಯಾರಕ/ಸರಬರಾಜು ಸಂಸ್ಥೆಯಿಂದ ಸರಬರಾಜು ಪಡೆದು ಸ್ಥಾಪಿಸಿರಬೇಕು.
5. ಫಲಾನುಭವಿಯು ಯಂತ್ರೋಪಕರಣದ ಘಟಕ ದರದ ಶೇ.10 ಅನ್ನು ಯಂತ್ರೋಪಕರಣ ತಯಾರಕರಿಗೆ/ ಸರಬರಾಜುದಾರರಿಗೆ ಪಾವತಿಸಿರುವ (ರಶೀದಿ) ಮತ್ತು ಯಂತ್ರೋಪಕರಣದ ಸರಬರಾಜಿನ ಬಗ್ಗೆ ದಾಖಲಾತಿಗಳನ್ನು (ಟ್ರ್ಯಾಕ್ ಇನ್‌ವಾಯ್ಸ್) ದೃಢಪಡಿಸಿಕೊಳ್ಳಬೇಕು.

2021-22 ನೇ ಸಾಲಿನಲ್ಲಿ ರೇಷ್ಮೆ ಅಭಿವೃದ್ಧಿ ಯೋಜನೆ-ವಿಶೇಷ ಘಟಕ ಯೋಜನೆ/ಗಿರಿಜನ ಉಪಯೋಜನೆ
ಅಡಿ ಅನುಷ್ಠಾನಗೊಳ್ಳುವ ಕಾರ್ಯಕ್ರಮಗಳು
ಕಾರ್ಯಕ್ರಮ: 12 - ಸೋಲಾರ್ ವಾಟರ್ ಹೀಟರ್ ಅಳವಡಿಕೆಗೆ ಸಹಾಯಧನ

ನಮೂನೆ-1 : ಫಲಾನುಭವಿ ಅರ್ಜಿ

ಅರ್ಜಿದಾರರ
ಭಾವ ಚಿತ್ರ

ಘಟಕ: ____ ಬೇಸಿನ್ ಮಲ್ಟಿವಂಡ್/____ ಕೊನೆಗಳ ಸುಧಾರಿತ ಕಾಟೇಜ್ ಬೇಸಿನ್/
____ ಟೇಬಲ್ ಇಟಾಲಿಯನ್ ಮಾದರಿ ಕಾಟೇಜ್ ಬೇಸಿನ್

ವರ್ಗ: ಪ.ಜಾತಿ/ಪ.ಪಂಗಡ

ಕ್ರ.ಸಂ.	ಮಾಹಿತಿ	ವಿವರ
1	ಫಲಾನುಭವಿ ಹೆಸರು	
2	ತಂದೆ/ಗಂಡನ ಹೆಸರು	
3	ಪೂರ್ಣ ಅಂಚೆ ವಿಳಾಸ	
4	ಮೊಬೈಲ್ ಸಂಖ್ಯೆ	
5	ಪ್ರವರ್ಗ - ಜಾತಿ ಪ್ರಮಾಣ ಪತ್ರವನ್ನು ಲಗತ್ತಿಸುವುದು	ಪ.ಜಾತಿ/ಪ.ಪಂಗಡ : ವಿಕಲಚೇತನರು/ಮಹಿಳೆ
6	ಹಾಲಿ ಹೊಂದಿರುವ ರೀಲಿಂಗ್ ಘಟಕದ ಮಾಲೀಕರೆ? ಹೌದಾದಲ್ಲಿ, ಘಟಕ ಸ್ಥಾಪನೆಯ ವರ್ಷ	
7	ರೀಲಿಂಗ್ ರಹದಾರಿ ಸಂಖ್ಯೆ - ಪ್ರತಿ ಲಗತ್ತಿಸುವುದು	
8	ಆಧಾರ್ ಸಂಖ್ಯೆ - ಪ್ರತಿ ಲಗತ್ತಿಸುವುದು	
9	ಘಟಕ ಹೊಂದಿರುವ ಶೆಡ್‌ನ ನಿವೇಶನ/ಆಸ್ತಿಯ ವಿವರ ಅಥವಾ ಜಮೀನಿನ ವಿವರ	ನಿವೇಶನ/ಆಸ್ತಿಯ ವಿವರ
		ಜಿಲ್ಲೆ:
		ತಾಲ್ಲೂಕು:
		ಹೋಬಳಿ:
		ಗ್ರಾಮ:
ಖಾತೆ ಸಂ:	ಸರ್ವೆ ಸಂ:	

	ಶೆಡ್ ವಿಸ್ತೀರ್ಣ:	ಶೆಡ್ ವಿಸ್ತೀರ್ಣ:
10	ಅಗತ್ಯವಿರುವ ಸೋಲಾರ್ ವಾಟರ್ ಹೀಟರ್ ಸಾಮರ್ಥ್ಯ: 1000 ಲೀ/ 500 ಲೀ/ 200 ಲೀ	
11	ನೀರಿನ ಸೌಕರ್ಯ ಮತ್ತು ಲಭ್ಯತೆ	
12	ವಿದ್ಯುತ್ ಸಂಪರ್ಕಕ್ಕೆ ಇರುವ ಅವಕಾಶ	
13	ಈ ಹಿಂದೆ ಕುಟುಂಬದ ಸದಸ್ಯರಲ್ಲಿ ಯಾರಾದರೂ ಕಾರ್ಯಕ್ರಮದ ಸೌಲಭ್ಯ ಪಡೆದಿರುತ್ತಾರೆಯೇ? ಹೌದಾದರೆ, ಯಾರ ಹೆಸರಿನಲ್ಲಿ ಮತ್ತು ಯಾವ ವರ್ಷ? - ಪಡಿತರ ಚೀಟಿಯ ಪ್ರತಿ ಲಗತ್ತಿಸುವುದು	
14	ಬ್ಯಾಂಕ್ ಉಳಿತಾಯ ಖಾತೆ (ಆಧಾರ್ ಲಿಂಕಿತ) ಸಂಖ್ಯೆ- ಹೆಸರು, ಖಾತೆ ಸಂಖ್ಯೆ, ಐಎಫ್‌ಎಸ್‌ಸಿ ಕೋಡ್ ವಿವರವುಳ್ಳ ಪಾಸು ಪುಸ್ತಕ ಪುಟದ ಪ್ರತಿ ಲಗತ್ತಿಸುವುದು	

____ ಬೇಸಿನ್ ಮಲ್ಟಿಎಂಡ್/ ____ ಕೊನೆಗಳ ಸುಧಾರಿತ ಕಾಟೇಜ್ ಬೇಸಿನ್/ ____ ಟೇಬಲ್ ಇಟಾಲಿಯನ್ ಮಾದರಿ ಕಾಟೇಜ್ ಬೇಸಿನ್ ರೀಲಿಂಗ್ ಘಟಕಕ್ಕೆ _____ ಲೀ. ಸಾಮರ್ಥ್ಯದ ಸೋಲಾರ್ ವಾಟರ್ ಹೀಟರ್ ಅಳವಡಿಕೆಗಾಗಿ ಸಹಾಯಧನ ಕೋರಿ ಅರ್ಜಿಯಲ್ಲಿನ ಮಾಹಿತಿಗೆ ಒದಗಿಸಿರುವ ವಿವರಗಳು ಮತ್ತು ದಾಖಲಾತಿಗಳು ನಿಖರವಾಗಿದೆಯೆಂದು ಪ್ರಮಾಣ ಮಾಡುತ್ತೇನೆ.

ಸ್ಥಳ:

ದಿನಾಂಕ:

ಫಲಾನುಭವಿ/ಅರ್ಜಿದಾರರ ಸಹಿ

ಅರ್ಜಿಯಲ್ಲಿನ ವಿವರಗಳನ್ನು ಪರಿಸೀಲಿಸಿದೆ. ಅರ್ಜಿದಾರರು ಪರಿಶಿಷ್ಟ ಜಾತಿಗೆ/ಪರಿಶಿಷ್ಟ ಪಂಗಡಕ್ಕೆ ಸೇರಿದವರಾಗಿರುತ್ತಾರೆ. ____ ಬೇಸಿನ್ ಮಲ್ಟಿಎಂಡ್/ ____ ಕೊನೆಗಳ ಸುಧಾರಿತ ಕಾಟೇಜ್ ಬೇಸಿನ್/ ____ ಟೇಬಲ್ ಇಟಾಲಿಯನ್ ಮಾದರಿ ಕಾಟೇಜ್ ಬೇಸಿನ್ ರೀಲಿಂಗ್ ಘಟಕಕ್ಕೆ _____ ಲೀ. ಸಾಮರ್ಥ್ಯದ ಸೋಲಾರ್ ವಾಟರ್ ಹೀಟರ್ ಅಳವಡಿಕೆಗಾಗಿ ಸಹಾಯಧನ ಕೋರಿ ಒದಗಿಸಿರುವ ವಿವರಗಳು ಮತ್ತು ದಾಖಲಾತಿಗಳನ್ವಯ _____ ನೇ ಸಾಲಿನ ಫಲಾನುಭವಿಯಾಗಿ ಪರಿಗಣಿಸಬಹುದಾಗಿರುತ್ತದೆ.

ಅಥವಾ

ಈ ಕೆಳಕಂಡ ಕಾರಣಗಳಿಂದ ____ ಬೇಸಿನ್ ಮಲ್ಟಿಎಂಡ್/ ____ ಕೊನೆಗಳ ಸುಧಾರಿತ ಕಾಟೇಜ್ ಬೇಸಿನ್/ ____ ಟೇಬಲ್ ಇಟಾಲಿಯನ್ ಮಾದರಿ ಕಾಟೇಜ್ ಬೇಸಿನ್ ರೀಲಿಂಗ್ ಘಟಕಕ್ಕೆ _____ ಲೀ. ಸಾಮರ್ಥ್ಯದ ಸೋಲಾರ್ ವಾಟರ್ ಹೀಟರ್ ಅಳವಡಿಕೆಗಾಗಿ ಸದರಿಯವರ ಅರ್ಜಿಯನ್ನು ಫಲಾನುಭವಿ ಆಯ್ಕೆ ಸಮಿತಿಗೆ ಶಿಫಾರಸ್ಸು ಮಾಡಲು ಸಾಧ್ಯವಿರುವುದಿಲ್ಲ.

1.

2.

ರೇಷ್ಮೆ ವಿಸ್ತರಣಾಧಿಕಾರಿಗಳು
ತಾಂತ್ರಿಕ ಸೇವಾ ಕೇಂದ್ರ (ರೀಲಿಂಗ್)
(ಕಛೇರಿ ಮೊಹರಿನೊಂದಿಗೆ)

ರೇಷ್ಮೆ ಸಹಾಯಕ ನಿರ್ದೇಶಕರು
ಗೂಡಿನ ನಂತರದ ಚಟುವಟಿಕೆ
(ಕಛೇರಿ ಮೊಹರಿನೊಂದಿಗೆ)

ನಮೂನೆ-2 : ಮಹಜರ್

ದಿನಾಂಕ:_____ ರಂದು _____ ಸಮಯದಲ್ಲಿ ಶ್ರೀ/ಶ್ರೀಮತಿ _____
 ರೇಷ್ಮೆ ವಿಸ್ತರಣಾಧಿಕಾರಿ/ಉಸ್ತುವಾರಿ ಅಧಿಕಾರಿ, ತಾಂತ್ರಿಕ ಸೇವಾ ಕೇಂದ್ರ (ರೀಲಿಂಗ್) _____/
 ರೇಷ್ಮೆ ಸಹಾಯಕ ನಿರ್ದೇಶಕರು, ಗೂಡಿನ ನಂತರದ ಚಟುವಟಿಕೆ, _____ ಆದ ನಾನು
 ಕಛೇರಿ ಸಿಬ್ಬಂದಿಯಾದ ಶ್ರೀ/ಶ್ರೀಮತಿ _____, _____ ರವರೊಂದಿಗೆ
 _____ ಜಿಲ್ಲೆ, _____ ತಾಲ್ಲೂಕು, _____ ಹೋಬಳಿ,
 _____ ಗ್ರಾಮದ ಅರ್ಜಿದಾರರಾದ ಶ್ರೀ/ಶ್ರೀಮತಿ _____ ಬಿನ್/ಕೋಂ
 _____ ರವರು _____ ತಾಲ್ಲೂಕು, _____ ಹೋಬಳಿ,
 _____ ಗ್ರಾಮದ ಸ್ವತ್ತಿನ/ಸರ್ವೆ ಸಂಖ್ಯೆ _____ ರ _____ ವಿಸ್ತೀರ್ಣದಲ್ಲಿ
 ನಿರ್ಮಿಸಿರುವ ರೀಲಿಂಗ್ ಶೆಡ್‌ನಲ್ಲಿನ _____ ಬೇಸಿನ್ ಮಲ್ಟಿವಂಡ್/ _____ ಕೊನೆಗಳ ಸುಧಾರಿತ ಕಾಟೇಜ್
 ಬೇಸಿನ್/ _____ ಟೇಬಲ್ ಇಟಾಲಿಯನ್ ಮಾದರಿ ಕಾಟೇಜ್ ಬೇಸಿನ್ ರೀಲಿಂಗ್ ಘಟಕದ ಉಪಯೋಗಕ್ಕಾಗಿ
 _____ ಲೀ. ಸಾಮರ್ಥ್ಯದ ಸೋಲಾರ್ ವಾಟರ್ ಹೀಟರ್ ಅಳವಡಿಸಿಕೊಂಡಿರುವುದನ್ನು ಅವರ ಅನುಮತಿಯ
 ಮೇರೆಗೆ ಮತ್ತು ಸಾಕ್ಷಿದಾರರಾದ ಶ್ರೀ/ಶ್ರೀಮತಿ _____ ಮತ್ತು ಶ್ರೀ/ಶ್ರೀಮತಿ
 _____ ರವರುಗಳ ಉಪಸ್ಥಿತಿಯಲ್ಲಿ ಮಹಜರ್ ನಡೆಸಿದ್ದು, ಸೋಲಾರ್
 ವಾಟರ್ ಹೀಟರ್ ಅನ್ನು ರಾಜ್ಯ ರೇಷ್ಮೆ ಇಲಾಖೆ ಯಿಂದ ಗುರುತಿಸಿರುವ ಸಂಸ್ಥೆಯಾದ ಮೆ II
 _____ ಇವರಿಂದ ಸರಬರಾಜು ಪಡೆದು ಸ್ಥಾಪಿಸಿದ್ದು,
 ಗುಣಮಟ್ಟದ ನಿರ್ದಿಷ್ಟತೆಯ ಬಗ್ಗೆ ಪರಿವೀಕ್ಷಣೆಯಲ್ಲಿ ದೃಢಪಟ್ಟಿರುತ್ತದೆ. ಸದರಿಯವರ ಘಟಕವು _____
 ವರ್ಷದಲ್ಲಿ ಸ್ಥಾಪಿತವಾಗಿರುತ್ತದೆ. ಕನಿಷ್ಠ ಮುಂದಿನ 05 ವರ್ಷಗಳವರೆಗೆ ಇಲಾಖೆ ನಿಗದಿಪಡಿಸಬಹುದಾದ
 ನಿಬಂಧನೆಗೆ ಒಳಪಟ್ಟು ನೂಲು ಬಿಚ್ಚಾಣಿಕೆಯನ್ನು ಮುಂದುವರೆಸಿಕೊಂಡು ಹೋಗುವ ಬಗ್ಗೆ ರೂ.50/- ರ
 ಛಾಪಾ ಕಾಗದದಲ್ಲಿ ಮುಚ್ಚಳಿಕೆ ನೀಡಿರುತ್ತಾರೆ.

ಶ್ರೀ/ಶ್ರೀಮತಿ _____ ಬಿನ್/ಕೋಂ _____
 _____ (ಗ್ರಾಮ) ರವರು ಪರಿಶಿಷ್ಟ ಜಾತಿಗೆ/ಪರಿಶಿಷ್ಟ ಪಂಗಡಕ್ಕೆ ಸೇರಿದವರಾಗಿರುತ್ತಾರೆ.
 2021-22 ನೇ ಸಾಲಿನ ಫಲಾನುಭವಿ ಆಯ್ಕೆ ಪಟ್ಟಿಯಲ್ಲಿ ಸೇರಿದ್ದು, ಈ ಹಿಂದೆ ಇವರ ಕುಟುಂಬದ ಸದಸ್ಯರಲ್ಲಿ
 ಯಾರಿಗೂ ಈ ಸವಲತ್ತನ್ನು ಒದಗಿಸಿರದ ಮತ್ತು ಘಟಕವು ಇವರ ಮಾಲೀಕತ್ವದಲ್ಲಿರುವುದರ ಬಗ್ಗೆ
 ದೃಢಪಟ್ಟಿರುತ್ತದೆ. ಸದರಿಯವರಿಗೆ 2021-22 ನೇ ಸಾಲಿನ ರೇಷ್ಮೆ ಅಭಿವೃದ್ಧಿ ಯೋಜನೆ-ವಿಶೇಷ ಘಟಕ
 ಯೋಜನೆ/ಗಿರಿಜನ ಉಪಯೋಜನೆ ಲೆಕ್ಕ ಶೀರ್ಷಿಕೆ: 2851-00-107-1-35(422/423) ಅಡಿ ಅರ್ಹ
 ಸಹಾಯಧನ ಮಂಜೂರಾತಿಗೆ ಪರಿಗಣಿಸಬಹುದಾಗಿರುತ್ತದೆ.

ಸಾಕ್ಷಿಗಳ ಸಹಿ (ಹೆಸರು, ವಿಳಾಸ ಮತ್ತು ಮೊಬೈಲ್ ಸಂಖ್ಯೆಯೊಂದಿಗೆ):

1.

2.

ಸ್ಥಳ:

ನನ್ನ ಸಮಕ್ಷಮದಲ್ಲಿ

ದಿನಾಂಕ:

ಮಹಜರ್ ಅಧಿಕಾರಿ
 (ಕಛೇರಿ ಮೊಹರಿನೊಂದಿಗೆ)

ಅರ್ಜಿಯಲ್ಲಿನ ವಿವರಗಳು ಮತ್ತು ಮಹಜರ್ ನಲ್ಲಿ ದೃಢಪಟ್ಟಿರುವಂತೆ, ಶ್ರೀ/ಶ್ರೀಮತಿ _____
_____ಬಿನ್/ಕೋಂ _____, (ಸ್ಥಳ) _____ ರವರು
_____ ಗ್ರಾಮದ ಸ್ವತ್ತಿನ/ಸರ್ವೆ ಸಂಖ್ಯೆ _____ ರ _____ ವಿಸ್ತೀರ್ಣದಲ್ಲಿ
ನಿರ್ಮಿಸಿರುವ ರೀಲಿಂಗ್ ಶೆಡ್‌ನಲ್ಲಿನ _____ ಬೇಸಿನ್ ಮಲ್ಟಿಪಂಡ್/ _____ ಕೊನೆಗಳ ಸುಧಾರಿತ ಕಾಟೇಜ್
ಬೇಸಿನ್/ _____ ಟೇಬಲ್ ಇಟಾಲಿಯನ್ ಮಾದರಿ ಕಾಟೇಜ್ ಬೇಸಿನ್ ರೀಲಿಂಗ್ ಘಟಕದ ಉಪಯೋಗಕ್ಕಾಗಿ
ಅಳವಡಿಸಿಕೊಂಡಿರುವ _____ ಲೀ. ಸಾಮರ್ಥ್ಯದ ಸೋಲಾರ್ ವಾಟರ್ ಹೀಟರ್ ಗೆ ಅರ್ಹ ಸಹಾಯಧನ
ರೂ. _____ (ರೂಪಾಯಿ _____
_____) ಗಳನ್ನು ರೇಷ್ಮೆ ಅಭಿವೃದ್ಧಿ ಯೋಜನೆ-ವಿಶೇಷ ಘಟಕ ಯೋಜನೆ/
ಗಿರಿಜನ ಉಪಯೋಜನೆ ಲೆಕ್ಕ ಶೀರ್ಷಿಕೆ: 2851-00-107-1-35(422/423) ಅಡಿ ಮಂಜೂರು ಮಾಡಲು
ಶಿಫಾರಸ್ಸು ಮಾಡಿದೆ.

ರೇಷ್ಮೆ ವಿಸ್ತರಣಾಧಿಕಾರಿಗಳು
ತಾಂತ್ರಿಕ ಸೇವಾ ಕೇಂದ್ರ (ರೀಲಿಂಗ್)
(ಕಛೇರಿ ಮೊಹರಿನೊಂದಿಗೆ)

ರೇಷ್ಮೆ ಸಹಾಯಕ ನಿರ್ದೇಶಕರು
ಗೂಡಿನ ನಂತರದ ಚಟುವಟಿಕೆ
(ಕಛೇರಿ ಮೊಹರಿನೊಂದಿಗೆ)

ಮೇಲಾಧಿಕಾರಿಗಳ ಶಿಫಾರಸ್ಸು

ಶ್ರೀ/ಶ್ರೀಮತಿ _____ ಬಿನ್/ಕೋಂ _____ ರವರು
_____ ಜಿಲ್ಲೆ, _____ ತಾಲ್ಲೂಕು, _____ ಹೋಬಳಿ, _____
ಗ್ರಾಮದ ಸ್ವತ್ತಿನ/ಸರ್ವೆ ಸಂಖ್ಯೆ _____ ರ _____ ವಿಸ್ತೀರ್ಣದಲ್ಲಿ ನಿರ್ಮಿಸಿರುವ ರೀಲಿಂಗ್ ಶೆಡ್‌ನಲ್ಲಿನ _____
ಬೇಸಿನ್ ಮಲ್ಟಿಎಂಟ್/ _____ ಕೊನೆಗಳ ಸುಧಾರಿತ ಕಾಟೇಜ್ ಬೇಸಿನ್/ _____ ಟೇಬಲ್ ಇಟಾಲಿಯನ್ ಮಾದರಿ
ಕಾಟೇಜ್ ಬೇಸಿನ್ ರೀಲಿಂಗ್ ಘಟಕದ ಉಪಯೋಗಕ್ಕಾಗಿ ಅಳವಡಿಸಿಕೊಂಡಿರುವ _____ ಲೀ. ಸಾಮರ್ಥ್ಯದ
ಸೋಲಾರ್ ವಾಟರ್ ಹೀಟರ್ ಅನ್ನು ದಿನಾಂಕ: _____ ರಂದು ಪರಿವೀಕ್ಷಿಸಿದೆ. ನಿರ್ದಿಷ್ಟ ಗುಣಮಟ್ಟದ
ಸೋಲಾರ್ ವಾಟರ್ ಹೀಟರ್ ಸ್ಥಾಪನೆಯ ಬಗ್ಗೆ ದೃಢಪಟ್ಟಿರುತ್ತದೆ. ಪರಿಶಿಷ್ಟ ಜಾತಿಗೆ/ಪರಿಶಿಷ್ಟ ಪಂಗಡಕ್ಕೆ ಸೇರಿದ
ಇವರು 2021-22 ನೇ ಸಾಲಿನ ಫಲಾನುಭವಿ ಆಯ್ಕೆ ಪಟ್ಟಿಯಲ್ಲಿ ಸೇರಿದವರಾಗಿರುತ್ತಾರೆ. ಅರ್ಹ ಸಹಾಯಧನ
ರೂ. _____ ಗಳನ್ನು ರಾಜ್ಯ ರೇಷ್ಮೆ ಇಲಾಖೆಯು ಗುರುತಿಸಿರುವ ಸೋಲಾರ್ ಪವರ್ ಜನರೇಟರ್
ತಯಾರಕ/ಸರಬರಾಜು ಸಂಸ್ಥೆಯಾದ ಮೆ II _____

ಇವರಿಗೆ ಪಾವತಿಸಲು ರೇಷ್ಮೆ ಅಭಿವೃದ್ಧಿ ಯೋಜನೆ-
ವಿಶೇಷ ಘಟಕ ಯೋಜನೆ/ಗಿರಿಜನ ಉಪಯೋಜನೆ ಲೆಕ್ಕ ಶೀರ್ಷಿಕೆ: 2851-00-107-1-35(422/423) ಅಡಿ
ಮಂಜೂರು ಮಾಡಿದೆ/ಮಂಜೂರು ಮಾಡಲು ಶಿಫಾರಸ್ಸು ಮಾಡಿದೆ.

ರೇಷ್ಮೆ ಉಪ ನಿರ್ದೇಶಕರು
ರೇಷ್ಮೆ ಗೂಡು ಮಾರುಕಟ್ಟೆ/
_____ ಜಿಲ್ಲಾ ಪಂಚಾಯತ್
(ಕಛೇರಿ ಮೊಹರಿನೊಂದಿಗೆ)

ಶ್ರೀ/ಶ್ರೀಮತಿ _____ ಬಿನ್/ಕೋಂ _____ ರವರು
_____ ಜಿಲ್ಲೆ, _____ ತಾಲ್ಲೂಕು, _____ ಹೋಬಳಿ, _____
ಗ್ರಾಮದ ಸ್ವತ್ತಿನ/ಸರ್ವೆ ಸಂಖ್ಯೆ _____ ರ _____ ವಿಸ್ತೀರ್ಣದಲ್ಲಿ ನಿರ್ಮಿಸಿರುವ ರೀಲಿಂಗ್ ಶೆಡ್‌ನಲ್ಲಿನ _____
ಬೇಸಿನ್ ಮಲ್ಟಿಎಂಟ್/ _____ ಕೊನೆಗಳ ಸುಧಾರಿತ ಕಾಟೇಜ್ ಬೇಸಿನ್/ _____ ಟೇಬಲ್ ಇಟಾಲಿಯನ್ ಮಾದರಿ
ಕಾಟೇಜ್ ಬೇಸಿನ್ ರೀಲಿಂಗ್ ಘಟಕದ ಉಪಯೋಗಕ್ಕಾಗಿ ಅಳವಡಿಸಿಕೊಂಡಿರುವ _____ ಲೀ. ಸಾಮರ್ಥ್ಯದ
ಸೋಲಾರ್ ವಾಟರ್ ಹೀಟರ್ ಅನ್ನು ದಿನಾಂಕ: _____ ರಂದು ಪರಿವೀಕ್ಷಿಸಿದೆ. ಸದರಿಯವರು ರಾಜ್ಯ ರೇಷ್ಮೆ
ಇಲಾಖೆಯು ಗುರುತಿಸಿರುವ ಯಂತ್ರೋಪಕರಣ ತಯಾರಕ/ಸರಬರಾಜು ಸಂಸ್ಥೆಯಾದ ಮೆ II _____

ಇವರಿಂದ ಸೋಲಾರ್ ವಾಟರ್
ಹೀಟರ್ ಸರಬರಾಜು ಪಡೆದು ಸ್ಥಾಪಿಸಿದ್ದು, ಪರಿಶಿಷ್ಟ ಜಾತಿಗೆ/ಪರಿಶಿಷ್ಟ ಪಂಗಡಕ್ಕೆ ಸೇರಿದ ಇವರು 2021-22 ನೇ
ಸಾಲಿನ ಫಲಾನುಭವಿ ಆಯ್ಕೆ ಪಟ್ಟಿಯಲ್ಲಿ ಸೇರಿದವರಾಗಿರುತ್ತಾರೆ. ಫಲಾನುಭವಿ ಆಧಾರಿತ ಕಾರ್ಯಕ್ರಮಗಳಿಗೆ
ಸಹಾಯಧನ ಮಂಜೂರು ಮಾಡಲು ವಿತ್ತೀಯ ಪ್ರತ್ಯಾಧಿಕಾರ ನೀಡಿರುವಂತೆ ರೂ. _____ ಗಳ
ಸಹಾಯಧನವನ್ನು ಯಂತ್ರೋಪಕರಣ ಸರಬರಾಜುದಾರರಿಗೆ ಪಾವತಿಸಲು ರೇಷ್ಮೆ ಅಭಿವೃದ್ಧಿ ಯೋಜನೆ-ವಿಶೇಷ
ಘಟಕ ಯೋಜನೆ/ಗಿರಿಜನ ಉಪಯೋಜನೆ ಲೆಕ್ಕ ಶೀರ್ಷಿಕೆ: 2851-00-107-1-35(422/423) ಅಡಿ ಮಂಜೂರು
ಮಾಡಿದೆ.

ರೇಷ್ಮೆ ಜಂಟಿ ನಿರ್ದೇಶಕರು
_____ ವಿಭಾಗ
(ಕಛೇರಿ ಮೊಹರಿನೊಂದಿಗೆ)

ಮುಚ್ಚಳಿಕೆ ಪತ್ರ
(ರೂ.50/- ರ ಛಾಪಾ ಕಾಗದದ ಮೇಲೆ)

2021-22 ನೇ ಸಾಲಿನ ರೇಷ್ಮೆ ಅಭಿವೃದ್ಧಿ ಯೋಜನೆ-ವಿಶೇಷ ಘಟಕ ಯೋಜನೆ/ಗಿರಿಜನ ಉಪಯೋಜನೆ ಲೆಕ್ಕ ಶೀರ್ಷಿಕೆ: 2851-00-107-1-35(422/423) ಅಡಿ "ಸೋಲಾರ್ ವಾಟರ್ ಹೀಟರ್ ಅಳವಡಿಕೆಗೆ ಸಹಾಯಧನ" ನೀಡುವ ಕಾರ್ಯಕ್ರಮದಡಿ _____ ಜಿಲ್ಲೆ, _____ ತಾಲ್ಲೂಕು, _____ ಹೋಬಳಿ, _____ ಗ್ರಾಮದ ಶ್ರೀ/ಶ್ರೀಮತಿ _____ ಬಿನ್/ಕೋಂ _____ ಆದ ನಾನು _____ ತಾಲ್ಲೂಕು, _____ ಹೋಬಳಿ, _____ ಗ್ರಾಮದ ಸ್ವತ್ತಿನ/ಸರ್ವೆ ಸಂಖ್ಯೆ _____ ರ _____ ವಿಸ್ತೀರ್ಣದಲ್ಲಿ ನಿರ್ಮಿಸಿರುವ ರೀಲಿಂಗ್ ಶೆಡ್‌ನಲ್ಲಿನ _____ ಬೇಸಿನ್ ಮಲ್ಟಿವಂಡ್/ _____ ಕೊನೆಗಳ ಸುಧಾರಿತ ಕಾಟೇಜ್ ಬೇಸಿನ್/ _____ ಟೇಬಲ್ ಇಟಾಲಿಯನ್ ಮಾದರಿ ಕಾಟೇಜ್ ಬೇಸಿನ್ ರೀಲಿಂಗ್ ಘಟಕದ ಉಪಯೋಗಕ್ಕಾಗಿ ಅಳವಡಿಸಿಕೊಂಡಿರುವ _____ ಲೀ. ಸಾಮರ್ಥ್ಯದ ಸೋಲಾರ್ ವಾಟರ್ ಹೀಟರ್ ಅನ್ನು ರಾಜ್ಯ ರೇಷ್ಮೆ ಇಲಾಖೆಯು ಗುರುತಿಸಿರುವ ತಯಾರಕ/ಸರಬರಾಜು ಸಂಸ್ಥೆಯಾದ ಮೆII _____ ಇವರಿಂದ

ಸರಬರಾಜು ಪಡೆದಿರುತ್ತೇನೆ. ಸ್ಥಾಪಿತ ಘಟಕದಲ್ಲಿ ಕನಿಷ್ಠ ಮುಂದಿನ 05 ವರ್ಷಗಳವರೆಗೆ ಇಲಾಖೆ ನಿಗದಿಪಡಿಸಬಹುದಾದ ನಿಬಂಧನೆಗೆ ಒಳಪಟ್ಟು ನೂಲು ಬಿಚ್ಚಾಣಿಕೆಯನ್ನು ಮುಂದುವರಿಸಿಕೊಂಡು ಹೋಗುತ್ತೇನೆಂದು, ಒಂದು ವೇಳೆ ಇದನ್ನು ದುರುಪಯೋಗಪಡಿಸಿಕೊಂಡಲ್ಲಿ ನೀಡಿರುವ ಸರ್ಕಾರದ ಸಹಾಯಧನವನ್ನು ನನ್ನಿಂದ ಭೂ ಕಂದಾಯ ಬಾಕಿಯಂತೆ ವಸೂಲಾತಿ ಮಾಡಲು ಒಪ್ಪಿರುತ್ತೇನೆಂದು ಪ್ರಮಾಣೀಕರಿಸುತ್ತೇನೆ.

ಸ್ಥಳ:

ದಿನಾಂಕ:

ಫಲಾನುಭವಿ/ಅರ್ಜಿದಾರರ ಸಹಿ

ಶ್ರೀ/ಶ್ರೀಮತಿ _____ ಬಿನ್/ಕೋಂ _____
(ಸ್ಥಳ) _____ ರವರ ದಿನಾಂಕ: _____ ರ ಮುಚ್ಚಳಿಕೆಯಲ್ಲಿನ ಹೇಳಿಕೆಗಳನ್ನು ದೃಢೀಕರಿಸಿದೆ.

ರೇಷ್ಮೆ ವಿಸ್ತರಣಾಧಿಕಾರಿಗಳು
ತಾಂತ್ರಿಕ ಸೇವಾ ಕೇಂದ್ರ (ರೀಲಿಂಗ್)
(ಕಛೇರಿ ಮೊಹರಿನೊಂದಿಗೆ)

ರೇಷ್ಮೆ ಸಹಾಯಕ ನಿರ್ದೇಶಕರು
ಗೂಡಿನ ನಂತರದ ಚಟುವಟಿಕೆ
(ಕಛೇರಿ ಮೊಹರಿನೊಂದಿಗೆ)

ಬಾಲ ಕಾರ್ಮಿಕರನ್ನು ನಿಯೋಜನೆ ಮಾಡಿಕೊಳ್ಳದಿರುವ ಬಗ್ಗೆ ಘೋಷಣೆ

ಶ್ರೀ/ಶ್ರೀಮತಿ _____ ಬಿನ್/ಕೋಂ _____
_____ ಗ್ರಾಮ, _____ ಹೋಬಳಿ, _____ ತಾಲ್ಲೂಕು,
_____ ಜಿಲ್ಲೆ ಆದ ನಾನು _____ ತಾಲ್ಲೂಕು, _____ ಗ್ರಾಮದ
ಸ್ವತ್ತಿನ/ಸರ್ವೆ ಸಂಖ್ಯೆ _____ ರ _____ ವಿಸ್ತೀರ್ಣದಲ್ಲಿ ನಿರ್ಮಿಸಿರುವ ರೀಲಿಂಗ್ ಶೆಡ್‌ನಲ್ಲಿ
ಸ್ಥಾಪಿಸಿರುವ _____ ಬೇಸಿನ್ ಮಲ್ಟಿಎಂಟ್/ _____ ಕೊನೆಗಳ ಸುಧಾರಿತ ಕಾಟೇಜ್ ಬೇಸಿನ್/ _____ ಟೇಬಲ್
ಇಟಾಲಿಯನ್ ಮಾದರಿ ಕಾಟೇಜ್ ಬೇಸಿನ್ ರೀಲಿಂಗ್ ಘಟಕದಲ್ಲಿ ಬಾಲ ಕಾರ್ಮಿಕರನ್ನು (14 ವರ್ಷ
ತುಂಬಿರದ ಮಕ್ಕಳು) ನಿಯೋಜನೆ ಮಾಡಿಕೊಳ್ಳುವುದಿಲ್ಲವೆಂದು, ಒಂದು ವೇಳೆ ಉಲ್ಲಂಘಿಸಿದ ಬಗ್ಗೆ
ತಪ್ಪಿತಸ್ಥನೆಂದು ಮತ್ತು ಅಪರಾಧಿಯೆಂದು ನಿರೀತನಾದಲ್ಲಿ ಮಕ್ಕಳ ದುಡಿಮೆ (ನಿಷೇಧ ಮತ್ತು ವಿನಿಯಮನ)
ಅಧಿನಿಯಮ, 1986 ರಡಿ ದಂಡನೆಗೆ ಬದ್ಧನಾಗಿರುವುದಾಗಿ ಘೋಷಣೆ ಮಾಡುತ್ತೇನೆ.

ಸ್ಥಳ:

ದಿನಾಂಕ:

ಫಲಾನುಭವಿ/ಅರ್ಜಿದಾರರ ಸಹಿ

ಶ್ರೀ/ಶ್ರೀಮತಿ _____ ಬಿನ್/ಕೋಂ _____
(ಸ್ಥಳ) _____ ರವರ ದಿನಾಂಕ: _____ ರ ಘೋಷಣೆಯನ್ನು
ದೃಢೀಕರಿಸಿದೆ.

ರೇಷ್ಮೆ ವಿಸ್ತರಣಾಧಿಕಾರಿಗಳು
ತಾಂತ್ರಿಕ ಸೇವಾ ಕೇಂದ್ರ (ರೀಲಿಂಗ್)
(ಕಛೇರಿ ಮೊಹರಿನೊಂದಿಗೆ)

ರೇಷ್ಮೆ ಸಹಾಯಕ ನಿರ್ದೇಶಕರು
ಗೂಡಿನ ನಂತರದ ಚಟುವಟಿಕೆ
(ಕಛೇರಿ ಮೊಹರಿನೊಂದಿಗೆ)

ಒಪ್ಪಿಗೆ ಪತ್ರ

2021-22 ನೇ ಸಾಲಿನ ರೇಷ್ಮೆ ಅಭಿವೃದ್ಧಿ ಯೋಜನೆ-ವಿಶೇಷ ಘಟಕ ಯೋಜನೆ/ಗಿರಿಜನ ಉಪಯೋಜನೆ ಲೆಕ್ಕ ಶೀರ್ಷಿಕೆ: 2851-00-107-1-35(422/423) ಅಡಿ "ಸೋಲಾರ್ ವಾಟರ್ ಹೀಟರ್ ಅಳವಡಿಕೆಗೆ ಸಹಾಯಧನ" ನೀಡುವ ಕಾರ್ಯಕ್ರಮದಡಿ _____ ಜಿಲ್ಲೆ, _____ ತಾಲ್ಲೂಕು, _____ ಹೋಬಳಿ, _____ ಗ್ರಾಮದ ಶ್ರೀ/ಶ್ರೀಮತಿ _____ ಬಿನ್/ಕೋಂ _____ ಆದ ನಾನು _____ ತಾಲ್ಲೂಕು, _____ ಹೋಬಳಿ, _____ ಗ್ರಾಮದ ಸ್ವತ್ತಿನ/ಸರ್ವೆ ಸಂಖ್ಯೆ _____ ರ _____ ವಿಸ್ತೀರ್ಣದಲ್ಲಿ ನಿರ್ಮಿಸಿರುವ ರೀಲಿಂಗ್ ಶೆಡ್‌ನಲ್ಲಿನ _____ ಬೇಸಿನ್ ಮಲ್ಟಿಎಂಡ್/ _____ ಕೊನೆಗಳ ಸುಧಾರಿತ ಕಾಟೇಜ್ ಬೇಸಿನ್/ _____ ಟೇಬಲ್ ಇಟಾಲಿಯನ್ ಮಾದರಿ ಕಾಟೇಜ್ ಬೇಸಿನ್ ರೀಲಿಂಗ್ ಘಟಕದ ಉಪಯೋಗಕ್ಕಾಗಿ ಅಳವಡಿಸಿಕೊಂಡಿರುವ _____ ಲೀ. ಸಾಮರ್ಥ್ಯದ ಸೋಲಾರ್ ವಾಟರ್ ಹೀಟರ್ ಅನ್ನು ರಾಜ್ಯ ರೇಷ್ಮೆ ಇಲಾಖೆಯು ಗುರುತಿಸಿರುವ ತಯಾರಕ/ಸರಬರಾಜು ಸಂಸ್ಥೆಯಾದ ಮೆII _____ ಇವರಿಂದ ಘಟಕ ದರದ ಶೇ.10 ರೂ. _____ ಗಳನ್ನು ಮಾತ್ರ ಪಾವತಿಸಿ ಸರಬರಾಜು ಪಡೆದಿರುತ್ತೇನೆ. ಉಳಿದಂತೆ ಶೇ.90 ರ ಸರ್ಕಾರದ ಸಹಾಯಧನ ರೂ. _____ ಗಳನ್ನು ಇಲಾಖೆವತಿಯಿಂದ ಸೋಲಾರ್ ವಾಟರ್ ಹೀಟರ್ ಸರಬರಾಜುದಾರರಿಗೆ ನೇರವಾಗಿ ಪಾವತಿಸಲು ಒಪ್ಪಿರುತ್ತೇನೆಂದು ಪ್ರಮಾಣೀಕರಿಸುತ್ತೇನೆ.

ಸ್ಥಳ:

ದಿನಾಂಕ:

ಫಲಾನುಭವಿ/ಅರ್ಜಿದಾರರ ಸಹಿ

ಶ್ರೀ/ಶ್ರೀಮತಿ _____ ಬಿನ್/ಕೋಂ _____

(ಸ್ಥಳ) _____ ರವರ ದಿನಾಂಕ: _____ ರ ಒಪ್ಪಿಗೆಯನ್ನು ದೃಢೀಕರಿಸಿದೆ.

ರೇಷ್ಮೆ ವಿಸ್ತರಣಾಧಿಕಾರಿಗಳು
ತಾಂತ್ರಿಕ ಸೇವಾ ಕೇಂದ್ರ (ರೀಲಿಂಗ್)
(ಕಛೇರಿ ಮೊಹರಿನೊಂದಿಗೆ)

ರೇಷ್ಮೆ ಸಹಾಯಕ ನಿರ್ದೇಶಕರು
ಗೂಡಿನ ನಂತರದ ಚಟುವಟಿಕೆ
(ಕಛೇರಿ ಮೊಹರಿನೊಂದಿಗೆ)

ಕಾರ್ಯಕ್ರಮ : 13 - ಹೀಟ್ ರಿಕವರಿ ಯುನಿಟ್ ಅಳವಡಿಕೆಗೆ ಸಹಾಯಧನ

ಇಟಾಲಿಯನ್ ಮಾದರಿ ಕಾಟೇಜ್ ರೀಲಿಂಗ್ ಘಟಕಗಳಲ್ಲಿ ಗೂಡು ಬೇಯಿಸುವ ಒಲೆಗಳಿಂದ ಚಿಮಣಿ ಮುಖಾಂತರ ಹೊರ ಹೋಗುವ ಶಾಖವನ್ನು ಹಿಡಿದಿಟ್ಟುಕೊಳ್ಳುವ ಮೂಲಕ ಒಲೆಯ ಕಾರ್ಯಸಾಮರ್ಥ್ಯವನ್ನು ಹೆಚ್ಚಿಸಲು ಹೀಟ್ ರಿಕವರಿ ಯುನಿಟ್‌ಗಳ ಅಳವಡಿಕೆಯನ್ನು ಪ್ರೋತ್ಸಾಹಿಸುವುದು.

ಇಟಾಲಿಯನ್ ಮಾದರಿ ಕಾಟೇಜ್ ರೀಲಿಂಗ್ ಘಟಕಗಳಲ್ಲಿ ಗೂಡು ಬೇಯಿಸುವ ನೀರಿನ ಉಷ್ಣಾಂಶವನ್ನು 90-92 ಡಿಗ್ರಿ ಸೆಂಟಿಗ್ರೇಡ್ ನಲ್ಲಿ ನಿರ್ವಹಿಸಲು ಒಲೆಗಳಿಗೆ ಇಂಧನದ ಮೂಲವಾಗಿ ಕಟ್ಟಿಗೆಯು ಅಪಾರ ಪ್ರಮಾಣದಲ್ಲಿ ಬಳಕೆಯಾಗುತ್ತಿರುತ್ತದೆ. ಪ್ರತಿ ತಂಡದ ಗೂಡಿನ ಬೇಯಿಸುವಿಕೆ ನಂತರ ನೀರಿನ ಬದಲಾವಣೆಯು ಅತ್ಯಗತ್ಯವಾಗಿದ್ದು, ಈ ಪ್ರಕ್ರಿಯೆಯಲ್ಲಿ ನೀರಿನ ಉಷ್ಣಾಂಶವನ್ನು ಪ್ರತಿಬಾರಿಯೂ 90-92 ಡಿಗ್ರಿ ಸೆಂಟಿಗ್ರೇಡ್ ನಲ್ಲಿ ನಿರ್ವಹಿಸುವುದು ಪ್ರಯಾಸಕರವು ಮತ್ತು ಇದಕ್ಕಾಗಿ ಸಮಯದ ಅಗತ್ಯತೆಯಿಂದ ರೇಷ್ಮೆ ಉತ್ಪಾದಕತೆಯಲ್ಲಿ ಕುಂಠಿತಕ್ಕೆ ಕಾರಣವಾಗುತ್ತಿರುವುದು ರೀಲರ್‌ಗಳ ಅನುಭವಕ್ಕೆ ಬಂದಿರುತ್ತದೆ. ಒಲೆಯ ಚಿಮಣಿಯಿಂದ ಹೊರಹೋಗುವ ಶಾಖವನ್ನು ತಡೆಹಿಡಿದಿಟ್ಟುಕೊಂಡು, ಮುಂದಿನ ತಂಡದ ಗೂಡು ಬೇಯಿಸುವಿಕೆಗೆ ಬೇಕಾದ 90-92 ಡಿಗ್ರಿ ಸೆಂಟಿಗ್ರೇಡ್ ಉಷ್ಣಾಂಶದಲ್ಲಿ 75-80 ಡಿಗ್ರಿ ಸೆಂಟಿಗ್ರೇಡ್ ನಷ್ಟು ಉಷ್ಣಾಂಶವನ್ನು ತಕ್ಷಣವೇ ಒದಗಿಸುವ ಸಾಮರ್ಥ್ಯವಿರುವ ಹೀಟ್ ರಿಕವರಿ ಯುನಿಟ್ ಅನ್ನು ಅಳವಡಿಸಿಕೊಳ್ಳಬಹುದಾಗಿರುತ್ತದೆ. ಈ ಮೂಲಕ ಕಟ್ಟಿಗೆ ಬಳಕೆಯಲ್ಲಿ ಶೇ.20 ರಷ್ಟು ಉಳಿತಾಯ ಮಾಡುವುದರೊಂದಿಗೆ ರೇಷ್ಮೆ ಉತ್ಪಾದನೆಯಲ್ಲಿನ ವೆಚ್ಚ ತಗ್ಗಿಸುವಲ್ಲಿ ಹಾಗೂ ಸಮಯದ ಉಳಿತಾಯದೊಂದಿಗೆ ರೇಷ್ಮೆ ಉತ್ಪಾದಕತೆಯಲ್ಲಿ ಸುಧಾರಣೆ ತರಲು ಮತ್ತು ಉತ್ತಮ ರೀಲಿಂಗ್ ವಾತಾವರಣವನ್ನು ಕಲ್ಪಿಸಲು ಸಹಕಾರಿಯಾಗುತ್ತದೆ.

ಘಟಕ ದರ ರೂ.25,000.00 ಸಹಾಯಧನ ರೂ.22,500.00 ಗಳು, ಶೇಕಡ 90

ಕಾರ್ಯಕ್ರಮದ ಅರ್ಹತೆ/ಫಲಾನುಭವಿಯು ಅನುಸರಿಸಬೇಕಾದ ಮಾನದಂಡಗಳು:

1. ಇಟಾಲಿಯನ್ ಮಾದರಿ ಕಾಟೇಜ್ ಬೇಸಿನ್ (ಕನಿಷ್ಠ 02 ಟೇಬಲ್) ರೀಲಿಂಗ್ ಘಟಕ ಹೊಂದಿರುವ ರೇಷ್ಮೆ ನೂಲು ಬಿಚ್ಚಾಣಿಕೆದಾರರು ಕಾರ್ಯಕ್ರಮದ ಸಹಾಯಧನದ ಸವಲತ್ತನ್ನು ಪಡೆಯಲು ಅರ್ಹರಿರುತ್ತಾರೆ.
2. ಒಬ್ಬ ರೀಲರ್ ಒಂದು ಘಟಕಕ್ಕೆ ಸೀಮಿತಗೊಂಡಂತೆ ಮಾತ್ರ ಕಾರ್ಯಕ್ರಮದ ಸಹಾಯಧನದ ಸವಲತ್ತನ್ನು ಪಡೆಯಲು ಅರ್ಹರಿರುತ್ತಾರೆ. ಈ ಹಿಂದೆ ಕುಟುಂಬದ ಸದಸ್ಯರೊಬ್ಬರಿಗೆ ಈ ಸವಲತ್ತನ್ನು ಒದಗಿಸಿದ್ದಲ್ಲಿ ಅಂತಹ ಪ್ರಕರಣಗಳನ್ನು ಫಲಾನುಭವಿ ಆಯ್ಕೆಗೆ ಪರಿಗಣಿಸುವುದಿಲ್ಲ.
3. ರೀಲಿಂಗ್ ಘಟಕದ ಒಡೆತನವನ್ನು ಹೊಂದಿರುವ ಅರ್ಜಿದಾರರು ಮಾತ್ರ ಕಾರ್ಯಕ್ರಮದ ಫಲಾನುಭವಿ ಆಯ್ಕೆಗೆ ಅರ್ಹರಿರುತ್ತಾರೆ. ಬಾಡಿಗೆ/ಲೀಸ್ ಆಧಾರದ ಮೇಲೆ ರೀಲಿಂಗ್ ಘಟಕವನ್ನು ನಡೆಸುತ್ತಿರುವ ಹಾಗೂ ಇದಕ್ಕಾಗಿ ರೀಲಿಂಗ್ ಲೈಸೆನ್ಸ್ ಹೊಂದಿರುವ ರೀಲರ್‌ಗಳು ಕಾರ್ಯಕ್ರಮದ ಸವಲತ್ತಿಗೆ ಅರ್ಹರಿರುವುದಿಲ್ಲ.
4. ಫಲಾನುಭವಿಗಳ ಆಯ್ಕೆಯು ಅರ್ಜಿ ಸಲ್ಲಿಕೆಯ ಜೇಷ್ಠತೆಯನ್ನು ಆಧರಿಸಿರುತ್ತದೆ.
5. ಹೀಟ್ ರಿಕವರಿ ಯುನಿಟ್ ಅಳವಡಿಕೆಯನ್ನು ಫಲಾನುಭವಿಯಾಗಿ ಆಯ್ಕೆ ಪತ್ರ ಸ್ವೀಕರಿಸಿದ 03 ತಿಂಗಳುಗಳಲ್ಲಿ ಪೂರೈಸಬೇಕು. ಇಲ್ಲದಿದ್ದ ಪಕ್ಷದಲ್ಲಿ ಫಲಾನುಭವಿ ಆಯ್ಕೆಯು ತನ್ನಷ್ಟಕ್ಕೆ ತಾನೇ ರದ್ದಾಗುತ್ತದೆ.
6. ಆಯ್ಕೆ ಪತ್ರ ಸ್ವೀಕರಿಸಿದ ಫಲಾನುಭವಿಯು ಹೀಟ್ ರಿಕವರಿ ಯುನಿಟ್ ಅನ್ನು ರಾಜ್ಯ ರೇಷ್ಮೆ ಇಲಾಖೆಯ ಅಧಿಕೃತವಾಗಿ ಗುರುತಿಸಿರುವ ಹೀಟ್ ರಿಕವರಿ ಯುನಿಟ್ ತಯಾರಕ/ಸರಬರಾಜು ಸಂಸ್ಥೆಗೆ ತನ್ನ ಪಾಲಿನ (ಘಟಕ ದರದ ಶೇ.10 ರ) ಹಣವನ್ನು ಪಾವತಿಸಿ ಸರಬರಾಜು ಪಡೆಯತಕ್ಕದ್ದು. ಯಂತ್ರೋಪಕರಣದ ಸರಬರಾಜು ಖಾತ್ರಿಯಾದ ನಂತರವೇ ಸರ್ಕಾರದ ಸಹಾಯಧನವನ್ನು ಯಂತ್ರೋಪಕರಣ ತಯಾರಕ/ಸರಬರಾಜು ಸಂಸ್ಥೆಗೆ ಮಂಜೂರು ಮಾಡಲಾಗುವುದು. ಇದಕ್ಕಾಗಿ ಫಲಾನುಭವಿಯು 'ಒಪ್ಪಿಗೆ ಪತ್ರ' ನೀಡಬೇಕು.
7. ಹೀಟ್ ರಿಕವರಿ ಯುನಿಟ್ ಅಳವಡಿಕೆಯ ಬಗ್ಗೆ ರಾಜ್ಯ ರೇಷ್ಮೆ ಇಲಾಖೆ ಅಧಿಕಾರಿಗಳಿಂದ ಪರಿವೀಕ್ಷಣೆ ಕೈಗೊಳ್ಳಲಾಗುವುದು. ಪರಿವೀಕ್ಷಣೆಯಲ್ಲಿ ಯಾವುದೇ ನ್ಯೂನತೆಗಳು ಇಲ್ಲದಿರುವುದು ಖಾತ್ರಿಯಾದ ನಂತರ

ಫಲಾನುಭವಿಯು ಇಲಾಖೆ ಅಧಿಕಾರಿಗಳೊಂದಿಗೆ ಯಂತ್ರೋಪಕರಣ ಮುಂದೆ ನಿಂತು ಛಾಯಾಚಿತ್ರ ತೆಗೆದು ಸಲ್ಲಿಸುವುದು ಕಡ್ಡಾಯ.

8. ಕನಿಷ್ಠ ಮುಂದಿನ 05 ವರ್ಷಗಳವರೆಗೆ ಇಲಾಖೆ ನಿಗದಿಪಡಿಸಬಹುದಾದ ನಿಬಂಧನೆಗೆ ಒಳಪಟ್ಟು ನೂಲು ಬಿಚ್ಚಾಣಿಕೆಯನ್ನು ಮುಂದುವರಿಸಿಕೊಂಡು ಹೋಗುವ ಬಗ್ಗೆ ರೂ.50/- ರ ಛಾಪಾ ಕಾಗದದಲ್ಲಿ ಮುಚ್ಚಳಿಕೆ ನೀಡಬೇಕು.
9. ರೀಲಿಂಗ್ ಘಟಕದಲ್ಲಿ ಬಾಲ ಕಾರ್ಮಿಕರನ್ನು (14 ವರ್ಷ ತುಂಬಿರದ ಮಕ್ಕಳು) ನಿಯೋಜನೆ ಮಾಡಿಕೊಂಡಿರುವುದಿಲ್ಲವೆಂದು, ಒಂದು ವೇಳೆ ಉಲ್ಲಂಘಿಸಿದ ಬಗ್ಗೆ ತಪ್ಪಿತಸ್ಥನೆಂದು ಮತ್ತು ಅಪರಾಧಿಯೆಂದು ನಿರ್ಣೀತನಾದಲ್ಲಿ ಮಕ್ಕಳ ದುಡಿಮೆ (ನಿಷೇಧ ಮತ್ತು ವಿನಿಯಮನ) ಅಧಿನಿಯಮ, 1986 ರಡಿ ದಂಡನೆಗೆ ಬದ್ಧನಾಗಿರುವುದಾಗಿ ಘೋಷಣೆ ನೀಡಬೇಕು.
10. ಸಹಾಯಧನಕ್ಕಾಗಿ ಇಲಾಖೆಯು ನಿಗದಿಪಡಿಸಿರುವ ನಮೂನೆಯಲ್ಲಿ ಅರ್ಜಿಯನ್ನು ಅಗತ್ಯ ದಾಖಲಾತಿಗಳೊಂದಿಗೆ ಸಂಬಂಧಪಟ್ಟ ತಾಂತ್ರಿಕ ಸೇವಾ ಕೇಂದ್ರ (ರೀಲಿಂಗ್) ಅಧಿಕಾರಿಗಳಿಗೆ/ಗೂಡಿನ ನಂತರದ ಚಟುವಟಿಕೆ ಅಧಿಕಾರಿಗಳಿಗೆ ನಮೂನೆ-1 ರಲ್ಲಿ ಸಲ್ಲಿಸತಕ್ಕದ್ದು.
11. ಇಲಾಖೆಯಿಂದ ನೀಡಿರುವ ವಿತ್ತೀಯ ಪ್ರಾಧಿಕಾರದನ್ವಯ ಸಹಾಯಧನ ಮಂಜೂರಾತಿಗೆ ಕ್ರಮವಹಿಸುವುದು. ಸಹಾಯಧನವನ್ನು ಸರಬರಾಜು ಸಂಸ್ಥೆಯ ಬ್ಯಾಂಕ್ ಖಾತೆಗೆ K2 ಮುಖಾಂತರ ನೇರವಾಗಿ ಜಮಾ ಮಾಡುವುದು.

ಇಲಾಖೆ ಅಧಿಕಾರಿಗಳು ಸಮುಚಿತ ಮಾರ್ಗದಲ್ಲಿ ಅನುಸರಿಸಬೇಕಾದ ಕ್ರಮಗಳು:

ರೇಷ್ಮೆ ವಿಸ್ತರಣಾಧಿಕಾರಿಗಳು/ಉಸ್ತುವಾರಿ ಅಧಿಕಾರಿಗಳು, ತಾಂತ್ರಿಕ ಸೇವಾ ಕೇಂದ್ರ (ರೀಲಿಂಗ್)/ ಗೂಡಿನ ನಂತರದ ಚಟುವಟಿಕೆ ಅಧಿಕಾರಿಗಳು ಫಲಾನುಭವಿಯು ದಾಖಲಾತಿಗಳೊಂದಿಗೆ ನಮೂನೆ-1 ರಲ್ಲಿ ಸಲ್ಲಿಸಿದ ಮಾಹಿತಿಯನ್ನು (ಪ್ರಸ್ತಾವನೆ) ಪರಿಶೀಲಿಸುವುದು. ಅದರಂತೆ, ಮಾಹಿತಿಯನ್ನು ನಮೂನೆ-2 ರಲ್ಲಿ ಮಹಜರ್‌ನೊಂದಿಗೆ ದೃಢೀಕರಿಸುವುದು ಮತ್ತು ಎಲ್ಲ ದಾಖಲಾತಿಗಳೊಂದಿಗೆ ಪ್ರಸ್ತಾವನೆಯನ್ನು ಮೇಲಾಧಿಕಾರಿಗಳಿಗೆ ಶಿಫಾರಸ್ಸು ಮಾಡುವುದು. ಮೇಲಾಧಿಕಾರಿಗಳು (ರೇಷ್ಮೆ ಉಪ ನಿರ್ದೇಶಕರು) ಸ್ಥಳ ಪರಿಶೀಲನೆ ನಡೆಸಿ ಹೀಟ್ ರಿಕವರಿ ಯುನಿಟ್ ಅಳವಡಿಸಿಕೊಂಡಿರುವುದನ್ನು ದೃಢೀಕರಿಸುವುದು ಮತ್ತು ಫಲಾನುಭವಿ ಆಧಾರಿತ ಕಾರ್ಯಕ್ರಮಗಳಿಗೆ ಸಹಾಯಧನ ಮಂಜೂರು ಮಾಡಲು ವಿತ್ತೀಯ ಪ್ರತ್ಯಾಧಿಕಾರ ನೀಡಿರುವಂತೆ ಕ್ರಮವಹಿಸುವುದು.

ಸ್ಥಳ ಪರಿಶೀಲನೆ ಸಮಯದಲ್ಲಿ ಪ್ರಮುಖವಾಗಿ ಗಮನಿಸಬೇಕಾದ ಮತ್ತು ದೃಢಪಡಿಸಿಕೊಳ್ಳಬೇಕಾದ ಅಂಶಗಳು:

- 1 ಫಲಾನುಭವಿಯು ಗುರುತಿಸಿರುವ ಸ್ಥಳದಲ್ಲಿ ನಿಗದಿತ ರೀಲಿಂಗ್ ಘಟಕ ಹೊಂದಿರಬೇಕು.
- 2 ಕುಟುಂಬದ ಇತರೆ ಸದಸ್ಯರಾರು ಕಾರ್ಯಕ್ರಮದ ಸವಲತ್ತನ್ನು ಪಡೆದಿರಬಾರದು.
- 3 ಫಲಾನುಭವಿಯು ರೀಲಿಂಗ್ ಘಟಕದ ಮಾಲೀಕರಾಗಿರಬೇಕು (ಬಾಡಿಗೆ/ಲೀಸ್ ಮೇರೆಗೆ ಘಟಕವನ್ನು ನಡೆಸುತ್ತಿರುವವರು ಕಾರ್ಯಕ್ರಮದ ಸವಲತ್ತನ್ನು ಪಡೆಯಲು ಅರ್ಹರಿರುವುದಿಲ್ಲ).
- 4 ನಿರ್ದಿಷ್ಟ ಗುಣಮಟ್ಟದ ಹೀಟ್ ರಿಕವರಿ ಯುನಿಟ್ ಅನ್ನು ರಾಜ್ಯ ರೇಷ್ಮೆ ಇಲಾಖೆಯು ಅಧಿಕೃತವಾಗಿ ಗುರುತಿಸಿರುವ ತಯಾರಕ/ಸರಬರಾಜು ಸಂಸ್ಥೆಯಿಂದ ಸರಬರಾಜು ಪಡೆದು ಸ್ಥಾಪಿಸಿರಬೇಕು.
- 5 ಫಲಾನುಭವಿಯು ಯಂತ್ರೋಪಕರಣದ ಘಟಕ ದರದ ಶೇ.10 ಅನ್ನು ಯಂತ್ರೋಪಕರಣ ತಯಾರಕರಿಗೆ/ ಸರಬರಾಜುದಾರರಿಗೆ ಪಾವತಿಸಿರುವ (ರಶೀದಿ) ಮತ್ತು ಯಂತ್ರೋಪಕರಣದ ಸರಬರಾಜಿನ ಬಗ್ಗೆ ದಾಖಲಾತಿಗಳನ್ನು (ಟ್ಯಾಕ್ಸ್ ಇನ್‌ವಾಯ್ಸ್) ದೃಢಪಡಿಸಿಕೊಳ್ಳಬೇಕು.

**2021-22 ನೇ ಸಾಲಿನಲ್ಲಿ ರೇಷ್ಮೆ ಅಭಿವೃದ್ಧಿ ಯೋಜನೆ-ವಿಶೇಷ ಘಟಕ ಯೋಜನೆ/ಗಿರಿಜನ ಉಪಯೋಜನೆ
ಅಡಿ ಅನುಷ್ಠಾನಗೊಳ್ಳುವ ಕಾರ್ಯಕ್ರಮಗಳು
ಕಾರ್ಯಕ್ರಮ: 13 - ಹೀಟ್ ರಿಕವರಿ ಯುನಿಟ್ ಅಳವಡಿಕೆಗೆ ಸಹಾಯಧನ**

ನಮೂನೆ-1 : ಫಲಾನುಭವಿ ಅರ್ಜಿ

ಅರ್ಜಿದಾರರ
ಭಾವ ಚಿತ್ರ

ಘಟಕ: _____ಟೇಬಲ್ ಇಟಾಲಿಯನ್ ಮಾದರಿ ಕಾಟೀಜ್ ಬೇಸಿನ್

ವರ್ಗ: ಪ.ಜಾತಿ/ಪ.ಪಂಗಡ

ಕ್ರ.ಸಂ.	ಮಾಹಿತಿ	ವಿವರ	
1	ಫಲಾನುಭವಿ ಹೆಸರು		
2	ತಂದೆ/ಗಂಡನ ಹೆಸರು		
3	ಪೂರ್ಣ ಅಂಚೆ ವಿಳಾಸ		
4	ಮೊಬೈಲ್ ಸಂಖ್ಯೆ		
5	ಪ್ರವರ್ಗ - ಜಾತಿ ಪ್ರಮಾಣ ಪತ್ರವನ್ನು ಲಗತ್ತಿಸುವುದು	ಪ.ಜಾತಿ/ಪ.ಪಂಗಡ : ವಿಕಲಚೇತನರು/ಮಹಿಳೆ	
6	ಹಾಲಿ ಹೊಂದಿರುವ ರೀಲಿಂಗ್ ಘಟಕದ ಮಾಲೀಕರೆ? ಹೌದಾದಲ್ಲಿ, ಘಟಕ ಸ್ಥಾಪನೆಯ ವರ್ಷ		
7	ರೀಲಿಂಗ್ ರಹದಾರಿ ಸಂಖ್ಯೆ - ಪ್ರತಿ ಲಗತ್ತಿಸುವುದು		
8	ಆಧಾರ್ ಸಂಖ್ಯೆ - ಪ್ರತಿ ಲಗತ್ತಿಸುವುದು		
9	ಘಟಕ ಹೊಂದಿರುವ ಶೆಡ್‌ನ ನಿವೇಶನ/ಆಸ್ತಿಯ ವಿವರ ಅಥವಾ ಜಮೀನಿನ ವಿವರ	ನಿವೇಶನ/ಆಸ್ತಿಯ ವಿವರ	ಜಮೀನಿನ ವಿವರ
		ಜಿಲ್ಲೆ:	ಜಿಲ್ಲೆ:
		ತಾಲ್ಲೂಕು:	ತಾಲ್ಲೂಕು:
		ಹೋಬಳಿ:	ಹೋಬಳಿ:
		ಗ್ರಾಮ:	ಗ್ರಾಮ:
		ಖಾತೆ ಸಂ:	ಸರ್ವೆ ಸಂ:
ಶೆಡ್ ವಿಸ್ತೀರ್ಣ:	ಶೆಡ್ ವಿಸ್ತೀರ್ಣ:		
10	ನೀರಿನ ಸೌಕರ್ಯ ಮತ್ತು ಲಭ್ಯತೆ		

11	ವಿದ್ಯುತ್ ಸಂಪರ್ಕಕ್ಕೆ ಇರುವ ಅವಕಾಶ	
12	ಈ ಹಿಂದೆ ಕುಟುಂಬದ ಸದಸ್ಯರಲ್ಲಿ ಯಾರಾದರು ಕಾರ್ಯಕ್ರಮದ ಸೌಲಭ್ಯ ಪಡೆದಿರುತ್ತಾರೆಯೇ? ಹೌದಾದರೆ, ಯಾರ ಹೆಸರಿನಲ್ಲಿ ಮತ್ತು ಯಾವ ವರ್ಷ? - ಪಡಿತರ ಚೀಟಿಯ ಪ್ರತಿ ಲಗತ್ತಿಸುವುದು	
13	ಬ್ಯಾಂಕ್ ಉಳಿತಾಯ ಖಾತೆ (ಆಧಾರ್ ಲಿಂಕಿತ) ಸಂಖ್ಯೆ- ಹೆಸರು, ಖಾತೆ ಸಂಖ್ಯೆ, ಐಎಫ್‌ಎಸ್‌ಸಿ ಕೋಡ್ ವಿವರವುಳ್ಳ ಪಾಸು ಪುಸ್ತಕ ಪುಟದ ಪ್ರತಿ ಲಗತ್ತಿಸುವುದು	

_____ ಟೀಬಲ್ ಇಟಾಲಿಯನ್ ಮಾದರಿ ಕಾಟೇಜ್ ಬೇಸಿನ್ ರೀಲಿಂಗ್ ಘಟಕಕ್ಕೆ ಹೀಟ್ ರಿಕವರಿ ಯುನಿಟ್ ಅಳವಡಿಕೆಗಾಗಿ ಸಹಾಯಧನ ಕೋರಿ ಅರ್ಜಿಯಲ್ಲಿನ ಮಾಹಿತಿಗೆ ಒದಗಿಸಿರುವ ವಿವರಗಳು ಮತ್ತು ದಾಖಲಾತಿಗಳು ನಿಖರವಾಗಿದೆಯೆಂದು ಪ್ರಮಾಣ ಮಾಡುತ್ತೇನೆ.

ಸ್ಥಳ:

ದಿನಾಂಕ:

ಫಲಾನುಭವಿ/ಅರ್ಜಿದಾರರ ಸಹಿ

ಅರ್ಜಿಯಲ್ಲಿನ ವಿವರಗಳನ್ನು ಪರಿಶೀಲಿಸಿದೆ. ಅರ್ಜಿದಾರರು ಪರಿಶಿಷ್ಟ ಜಾತಿಗೆ/ಪರಿಶಿಷ್ಟ ಪಂಗಡಕ್ಕೆ ಸೇರಿದವರಾಗಿರುತ್ತಾರೆ. ಹೀಟ್ ರಿಕವರಿ ಯುನಿಟ್ ಅಳವಡಿಕೆಗಾಗಿ ಸಹಾಯಧನ ಕೋರಿ ಒದಗಿಸಿರುವ ವಿವರಗಳು ಮತ್ತು ದಾಖಲಾತಿಗಳನ್ವಯ _____ ನೇ ಸಾಲಿನ ಫಲಾನುಭವಿಯಾಗಿ ಪರಿಗಣಿಸಬಹುದಾಗಿರುತ್ತದೆ.

ಅಥವಾ

ಈ ಕೆಳಕಂಡ ಕಾರಣಗಳಿಂದ ಹೀಟ್ ರಿಕವರಿ ಯುನಿಟ್ ಅಳವಡಿಕೆಗಾಗಿ ಸದರಿಯವರ ಅರ್ಜಿಯನ್ನು ಫಲಾನುಭವಿ ಆಯ್ಕೆ ಸಮಿತಿಗೆ ಶಿಫಾರಸ್ಸು ಮಾಡಲು ಸಾಧ್ಯವಿರುವುದಿಲ್ಲ.

1.

2.

ರೇಷ್ಮೆ ವಿಸ್ತರಣಾಧಿಕಾರಿಗಳು
ತಾಂತ್ರಿಕ ಸೇವಾ ಕೇಂದ್ರ (ರೀಲಿಂಗ್)
(ಕಛೇರಿ ಮೊಹರಿನೊಂದಿಗೆ)

ರೇಷ್ಮೆ ಸಹಾಯಕ ನಿರ್ದೇಶಕರು
ಗೂಡಿನ ನಂತರದ ಚಟುವಟಿಕೆ
(ಕಛೇರಿ ಮೊಹರಿನೊಂದಿಗೆ)

ನಮೂನೆ-2 : ಮಹಜರ್

ದಿನಾಂಕ:_____ ರಂದು _____ ಸಮಯದಲ್ಲಿ ಶ್ರೀ/ಶ್ರೀಮತಿ _____
 ರೇಷ್ಮೆ ವಿಸ್ತರಣಾಧಿಕಾರಿ/ಉಸ್ತುವಾರಿ ಅಧಿಕಾರಿ, ತಾಂತ್ರಿಕ ಸೇವಾ ಕೇಂದ್ರ (ರೀಲಿಂಗ್) _____/
 ರೇಷ್ಮೆ ಸಹಾಯಕ ನಿರ್ದೇಶಕರು, ಗೂಡಿನ ನಂತರದ ಚಟುವಟಿಕೆ, _____ ಆದ ನಾನು
 ಕಛೇರಿ ಸಿಬ್ಬಂದಿಯಾದ ಶ್ರೀ/ಶ್ರೀಮತಿ _____, _____ ರವರೊಂದಿಗೆ
 _____ ಜಿಲ್ಲೆ, _____ ತಾಲ್ಲೂಕು, _____ ಹೋಬಳಿ,
 _____ ಗ್ರಾಮದ ಅರ್ಜಿದಾರರಾದ ಶ್ರೀ/ಶ್ರೀಮತಿ _____ ಬಿನ್/ಕೋಂ
 _____ ರವರು _____ ತಾಲ್ಲೂಕು, _____ ಹೋಬಳಿ,
 _____ ಗ್ರಾಮದ ಸ್ವತ್ತಿನ/ಸರ್ವೆ ಸಂಖ್ಯೆ _____ ರ _____ ವಿಸ್ತೀರ್ಣದಲ್ಲಿ
 ನಿರ್ಮಿಸಿರುವ ರೀಲಿಂಗ್ ಶೆಡ್‌ನಲ್ಲಿನ _____ ಟೇಬಲ್ ಇಟಾಲಿಯನ್ ಮಾದರಿ ಕಾಟೇಜ್ ಬೇಸಿನ್ ರೀಲಿಂಗ್
 ಘಟಕದ ಉಪಯೋಗಕ್ಕಾಗಿ ಹೀಟ್ ರಿಕವರಿ ಯುನಿಟ್ ಅಳವಡಿಸಿಕೊಂಡಿರುವುದನ್ನು ಅವರ ಅನುಮತಿಯ
 ಮೇರೆಗೆ ಮತ್ತು ಸಾಕ್ಷಿದಾರರಾದ ಶ್ರೀ/ಶ್ರೀಮತಿ _____ ಮತ್ತು ಶ್ರೀ/ಶ್ರೀಮತಿ
 _____ ರವರುಗಳ ಉಪಸ್ಥಿತಿಯಲ್ಲಿ ಮಹಜರ್ ನಡೆಸಿದ್ದು, ಹೀಟ್ ರಿಕವರಿ
 ಯುನಿಟ್ ಅನ್ನು ರಾಜ್ಯ ರೇಷ್ಮೆ ಇಲಾಖೆ ಯಿಂದ ಗುರುತಿಸಿರುವ ಸಂಸ್ಥೆಯಾದ ಮೆII
 _____ ಇವರಿಂದ ಸರಬರಾಜು ಪಡೆದು ಸ್ಥಾಪಿಸಿದ್ದು,
 ಗುಣಮಟ್ಟದ ನಿರ್ದಿಷ್ಟತೆಯ ಬಗ್ಗೆ ಪರಿವೀಕ್ಷಣೆಯಲ್ಲಿ ದೃಢಪಟ್ಟಿರುತ್ತದೆ. ಸದರಿಯವರ ಘಟಕವು _____
 ವರ್ಷದಲ್ಲಿ ಸ್ಥಾಪಿತವಾಗಿರುತ್ತದೆ. ಕನಿಷ್ಠ ಮುಂದಿನ 05 ವರ್ಷಗಳವರೆಗೆ ಇಲಾಖೆ ನಿಗದಿಪಡಿಸಬಹುದಾದ
 ನಿಬಂಧನೆಗೆ ಒಳಪಟ್ಟು ನೂಲು ಬಿಚ್ಚಾಣಿಕೆಯನ್ನು ಮುಂದುವರೆಸಿಕೊಂಡು ಹೋಗುವ ಬಗ್ಗೆ ರೂ.50/- ರ
 ಛಾಪಾ ಕಾಗದದಲ್ಲಿ ಮುಚ್ಚಳಿಕೆ ನೀಡಿರುತ್ತಾರೆ.

ಶ್ರೀ/ಶ್ರೀಮತಿ _____ ಬಿನ್/ಕೋಂ _____,
 _____ (ಗ್ರಾಮ) ರವರು ಪರಿಶಿಷ್ಟ ಜಾತಿಗೆ/ಪರಿಶಿಷ್ಟ ಪಂಗಡಕ್ಕೆ ಸೇರಿದವರಾಗಿರುತ್ತಾರೆ.
 2021-22 ನೇ ಸಾಲಿನ ಫಲಾನುಭವಿ ಆಯ್ಕೆ ಪಟ್ಟಿಯಲ್ಲಿ ಸೇರಿದ್ದು, ಈ ಹಿಂದೆ ಇವರ ಕುಟುಂಬದ ಸದಸ್ಯರಲ್ಲಿ
 ಯಾರಿಗೂ ಈ ಸವಲತ್ತನ್ನು ಒದಗಿಸಿರದ ಮತ್ತು ಘಟಕವು ಇವರ ಮಾಲೀಕತ್ವದಲ್ಲಿರುವುದರ ಬಗ್ಗೆ
 ದೃಢಪಟ್ಟಿರುತ್ತದೆ. ಸದರಿಯವರಿಗೆ 2021-22 ನೇ ಸಾಲಿನ ರೇಷ್ಮೆ ಅಭಿವೃದ್ಧಿ ಯೋಜನೆ-ವಿಶೇಷ ಘಟಕ
 ಯೋಜನೆ/ಗಿರಿಜನ ಉಪಯೋಜನೆ ಲೆಕ್ಕ ಶೀರ್ಷಿಕೆ: 2851-00-107-1-35(422/423) ಅಡಿ ಅರ್ಹ
 ಸಹಾಯಧನ ಮಂಜೂರಾತಿಗೆ ಪರಿಗಣಿಸಬಹುದಾಗಿರುತ್ತದೆ.

ಸಾಕ್ಷಿಗಳ ಸಹಿ (ಹೆಸರು, ವಿಳಾಸ ಮತ್ತು ಮೊಬೈಲ್ ಸಂಖ್ಯೆಯೊಂದಿಗೆ):

- 1.
- 2.

ಸ್ಥಳ: _____ ನನ್ನ ಸಮಕ್ಷಮದಲ್ಲಿ
 ದಿನಾಂಕ: _____ ಮಹಜರ್ ಅಧಿಕಾರಿ
 (ಕಛೇರಿ ಮೊಹರಿನೊಂದಿಗೆ)

ಅರ್ಜಿಯಲ್ಲಿನ ವಿವರಗಳು ಮತ್ತು ಮಹಜರ್ ನಲ್ಲಿ ದೃಢಪಟ್ಟಿರುವಂತೆ, ಶ್ರೀ/ಶ್ರೀಮತಿ _____
 _____ ಬಿನ್/ಕೋಂ _____, (ಸ್ಥಳ) _____ ರವರು

_____ ಗ್ರಾಮದ ಸ್ವತ್ತಿನ/ಸರ್ವೆ ಸಂಖ್ಯೆ _____ ರ _____ ವಿಸ್ತೀರ್ಣದಲ್ಲಿ
ನಿರ್ಮಿಸಿರುವ ರೀಲಿಂಗ್ ಶೆಡ್‌ನಲ್ಲಿನ _____ ಟೇಬಲ್ ಇಟಾಲಿಯನ್ ಮಾದರಿ ಕಾಟೇಜ್ ಬೇಸಿನ್ ರೀಲಿಂಗ್
ಘಟಕದ ಉಪಯೋಗಕ್ಕಾಗಿ ಅಳವಡಿಸಿಕೊಂಡಿರುವ ಹೀಟ್ ರಿಕವರಿ ಯುನಿಟ್ ಗೆ ಅರ್ಹ ಸಹಾಯಧನ ರೂ.

_____ (ರೂಪಾಯಿ _____
_____) ಗಳನ್ನು ರೇಷ್ಮೆ ಅಭಿವೃದ್ಧಿ ಯೋಜನೆ-ವಿಶೇಷ ಘಟಕ
ಯೋಜನೆ/ ಗಿರಿಜನ ಉಪಯೋಜನೆ ಲೆಕ್ಕ ಶೀರ್ಷಿಕೆ: 2851-00-107-1-35(422/423) ಅಡಿ ಮಂಜೂರು
ಮಾಡಲು ಶಿಫಾರಸ್ಸು ಮಾಡಿದೆ.

ರೇಷ್ಮೆ ವಿಸ್ತರಣಾಧಿಕಾರಿಗಳು
ತಾಂತ್ರಿಕ ಸೇವಾ ಕೇಂದ್ರ (ರೀಲಿಂಗ್)
(ಕಛೇರಿ ಮೊಹರಿನೊಂದಿಗೆ)

ರೇಷ್ಮೆ ಸಹಾಯಕ ನಿರ್ದೇಶಕರು
ಗೂಡಿನ ನಂತರದ ಚಟುವಟಿಕೆ
(ಕಛೇರಿ ಮೊಹರಿನೊಂದಿಗೆ)

ಮೇಲಾಧಿಕಾರಿಗಳ ಶಿಫಾರಸ್ಸು

ಶ್ರೀ/ಶ್ರೀಮತಿ _____ ಬಿನ್/ಕೋಂ _____
ರವರು _____ ಜಿಲ್ಲೆ, _____ ತಾಲ್ಲೂಕು, _____ ಹೋಬಳಿ,
_____ ಗ್ರಾಮದ ಸ್ವತ್ತಿನ/ಸರ್ವೆ ಸಂಖ್ಯೆ _____ ರ _____ ವಿಸ್ತೀರ್ಣದಲ್ಲಿ ನಿರ್ಮಿಸಿರುವ
ರೀಲಿಂಗ್ ಶೆಡ್‌ನಲ್ಲಿನ _____ ಟೇಬಲ್ ಇಟಾಲಿಯನ್ ಮಾದರಿ ಕಾಟೀಜ್ ಬೇಸಿನ್ ರೀಲಿಂಗ್ ಘಟಕದ
ಉಪಯೋಗಕ್ಕಾಗಿ ಅಳವಡಿಸಿಕೊಂಡಿರುವ ಹೀಟ್ ರಿಕವರಿ ಯುನಿಟ್ ಅನ್ನು ದಿನಾಂಕ: _____
ರಂದು ಪರಿವೀಕ್ಷಿಸಿದೆ. ಸದರಿಯವರು ರಾಜ್ಯ ರೇಷ್ಮೆ ಇಲಾಖೆಯು ಗುರುತಿಸಿರುವ ಯಂತ್ರೋಪಕರಣ
ತಯಾರಕ/ಸರಬರಾಜು ಸಂಸ್ಥೆಯಾದ ಮೆII _____
ಇವರಿಂದ ಹೀಟ್ ರಿಕವರಿ ಯುನಿಟ್ ಸರಬರಾಜು ಪಡೆದು ಸ್ಥಾಪಿಸಿದ್ದು, ನಿರ್ದಿಷ್ಟ ಗುಣಮಟ್ಟದ ಹೀಟ್ ರಿಕವರಿ
ಯುನಿಟ್ ಸ್ಥಾಪನೆಯ ಬಗ್ಗೆ ದೃಢಪಟ್ಟಿರುತ್ತದೆ. ಪರಿಶಿಷ್ಟ ಜಾತಿಗೆ/ಪರಿಶಿಷ್ಟ ಪಂಗಡಕ್ಕೆ ಸೇರಿದ ಇವರು 2021-22
ನೇ ಸಾಲಿನ ಫಲಾನುಭವಿ ಆಯ್ಕೆ ಪಟ್ಟಿಯಲ್ಲಿ ಸೇರಿದವರಾಗಿರುತ್ತಾರೆ. ಫಲಾನುಭವಿ ಆಧಾರಿತ ಕಾರ್ಯಕ್ರಮಗಳಿಗೆ
ಸಹಾಯಧನ ಮಂಜೂರು ಮಾಡಲು ವಿತ್ತೀಯ ಪ್ರತ್ಯಾಧಿಕಾರ ನೀಡಿರುವಂತೆ ರೂ. _____ ಗಳ
ಅರ್ಹ ಸಹಾಯಧನವನ್ನು ಯಂತ್ರೋಪಕರಣ ಸರಬರಾಜುದಾರರಿಗೆ ಪಾವತಿಸಲು ರೇಷ್ಮೆ ಅಭಿವೃದ್ಧಿ ಯೋಜನೆ-
ವಿಶೇಷ ಘಟಕ ಯೋಜನೆ/ಗಿರಿಜನ ಉಪಯೋಜನೆ ಲೆಕ್ಕ ಶೀರ್ಷಿಕೆ: 2851-00-107-1-35(422/423) ಅಡಿ
ಮಂಜೂರು ಮಾಡಿದೆ.

ರೇಷ್ಮೆ ಉಪ ನಿರ್ದೇಶಕರು
ರೇಷ್ಮೆ ಗೂಡು ಮಾರುಕಟ್ಟೆ/
_____ ಜಿಲ್ಲಾ ಪಂಚಾಯತ್
(ಕಛೇರಿ ಮೊಹರಿನೊಂದಿಗೆ)

ಮುಚ್ಚಳಿಕೆ ಪತ್ರ
(ರೂ.50/- ರ ಛಾಪಾ ಕಾಗದದ ಮೇಲೆ)

2021-22 ನೇ ಸಾಲಿನ ರೇಷ್ಮೆ ಅಭಿವೃದ್ಧಿ ಯೋಜನೆ-ವಿಶೇಷ ಘಟಕ ಯೋಜನೆ/ಗಿರಿಜನ ಉಪಯೋಜನೆ ಲೆಕ್ಕ ಶೀರ್ಷಿಕೆ: 2851-00-107-1-35(422/423) ಅಡಿ "ಹೀಟ್ ರಿಕವರಿ ಯುನಿಟ್ ಅಳವಡಿಕೆಗೆ ಸಹಾಯಧನ" ನೀಡುವ ಕಾರ್ಯಕ್ರಮದಡಿ _____ ಜಿಲ್ಲೆ, _____ ತಾಲ್ಲೂಕು, _____ ಹೋಬಳಿ, _____ ಗ್ರಾಮದ ಶ್ರೀ/ಶ್ರೀಮತಿ _____ ಬಿನ್/ಕೋಂ _____ ಆದ ನಾನು _____ ತಾಲ್ಲೂಕು, _____ ಹೋಬಳಿ, _____ ಗ್ರಾಮದ ಸ್ವತ್ತಿನ/ಸರ್ವೆ ಸಂಖ್ಯೆ _____ ರ _____ ವಿಸ್ತೀರ್ಣದಲ್ಲಿ ನಿರ್ಮಿಸಿರುವ ರೀಲಿಂಗ್ ಶೆಡ್‌ನಲ್ಲಿನ _____ ಟೇಬಲ್ ಇಟಾಲಿಯನ್ ಮಾದರಿ ಕಾಟೇಜ್ ಬೇಸಿನ್ ರೀಲಿಂಗ್ ಘಟಕದ ಉಪಯೋಗಕ್ಕಾಗಿ ಅಳವಡಿಸಿಕೊಂಡಿರುವ ಹೀಟ್ ರಿಕವರಿ ಯುನಿಟ್ ಅನ್ನು ರಾಜ್ಯ ರೇಷ್ಮೆ ಇಲಾಖೆಯು ಗುರುತಿಸಿರುವ ಯಂತ್ರೋಪಕರಣ ತಯಾರಕ/ಸರಬರಾಜು ಸಂಸ್ಥೆಯಾದ ಮೆII _____ ಇವರಿಂದ ಸರಬರಾಜು ಪಡೆದಿರುತ್ತೇನೆ. ಸ್ಥಾಪಿತ ಘಟಕದಲ್ಲಿ ಕನಿಷ್ಠ ಮುಂದಿನ 05 ವರ್ಷಗಳವರೆಗೆ ಇಲಾಖೆ ನಿಗದಿಪಡಿಸಬಹುದಾದ ನಿಬಂಧನೆಗೆ ಒಳಪಟ್ಟು ನೂಲು ಬಿಚ್ಚಾಣಿಕೆಯನ್ನು ಮುಂದುವರಿಸಿಕೊಂಡು ಹೋಗುತ್ತೇನೆಂದು, ಒಂದು ವೇಳೆ ಇದನ್ನು ದುರುಪಯೋಗಪಡಿಸಿಕೊಂಡಲ್ಲಿ ನೀಡಿರುವ ಸರ್ಕಾರದ ಸಹಾಯಧನವನ್ನು ನನ್ನಿಂದ ಭೂ ಕಂದಾಯ ಬಾಕಿಯಂತೆ ವಸೂಲಾತಿ ಮಾಡಲು ಒಪ್ಪಿರುತ್ತೇನೆಂದು ಪ್ರಮಾಣೀಕರಿಸುತ್ತೇನೆ.

ಸ್ಥಳ:

ದಿನಾಂಕ:

ಫಲಾನುಭವಿ/ಅರ್ಜಿದಾರರ ಸಹಿ

ಶ್ರೀ/ಶ್ರೀಮತಿ _____ ಬಿನ್/ಕೋಂ _____

(ಸ್ಥಳ) _____ ರವರ ದಿನಾಂಕ: _____ ರ ಮುಚ್ಚಳಿಕೆಯಲ್ಲಿನ ಹೇಳಿಕೆಗಳನ್ನು ದೃಢೀಕರಿಸಿದೆ.

ರೇಷ್ಮೆ ವಿಸ್ತರಣಾಧಿಕಾರಿಗಳು
ತಾಂತ್ರಿಕ ಸೇವಾ ಕೇಂದ್ರ (ರೀಲಿಂಗ್)
(ಕಛೇರಿ ಮೊಹರಿನೊಂದಿಗೆ)

ರೇಷ್ಮೆ ಸಹಾಯಕ ನಿರ್ದೇಶಕರು
ಗೂಡಿನ ನಂತರದ ಚಟುವಟಿಕೆ
(ಕಛೇರಿ ಮೊಹರಿನೊಂದಿಗೆ)

ಬಾಲ ಕಾರ್ಮಿಕರನ್ನು ನಿಯೋಜನೆ ಮಾಡಿಕೊಳ್ಳದಿರುವ ಬಗ್ಗೆ ಘೋಷಣೆ

ಶ್ರೀ/ಶ್ರೀಮತಿ _____ ಬಿನ್/ಕೋಂ _____
_____, _____ ಗ್ರಾಮ, _____ ಹೋಬಳಿ, _____ ತಾಲ್ಲೂಕು,
_____, _____ ಜಿಲ್ಲೆ ಆದ ನಾನು _____ ತಾಲ್ಲೂಕು, _____ ಗ್ರಾಮದ
ಸ್ವತ್ತಿನ/ಸರ್ವೆ ಸಂಖ್ಯೆ _____ ರ _____ ವಿಸ್ತೀರ್ಣದಲ್ಲಿ ನಿರ್ಮಿಸಿರುವ ರೀಲಿಂಗ್ ಶೆಡ್‌ನಲ್ಲಿ
ಸ್ಥಾಪಿಸಿರುವ _____ ಟೇಬಲ್ ಇಟಾಲಿಯನ್ ಮಾದರಿ ಕಾಟೇಜ್ ಬೇಸಿನ್ ರೀಲಿಂಗ್ ಘಟಕದಲ್ಲಿ ಬಾಲ
ಕಾರ್ಮಿಕರನ್ನು (14 ವರ್ಷ ತುಂಬಿರದ ಮಕ್ಕಳು) ನಿಯೋಜನೆ ಮಾಡಿಕೊಂಡಿರುವುದಿಲ್ಲವೆಂದು, ಒಂದು ವೇಳೆ
ಉಲ್ಲಂಘಿಸಿದ ಬಗ್ಗೆ ತಪ್ಪಿತಸ್ಥನೆಂದು ಮತ್ತು ಅಪರಾಧಿಯೆಂದು ನಿರ್ಣೀತನಾದಲ್ಲಿ ಮಕ್ಕಳ ದುಡಿಮೆ (ನಿಷೇಧ
ಮತ್ತು ವಿನಿಯಮನ) ಅಧಿನಿಯಮ, 1986 ರಡಿ ದಂಡನೆಗೆ ಬದ್ಧನಾಗಿರುವುದಾಗಿ ಘೋಷಣೆ ಮಾಡುತ್ತೇನೆ.

ಸ್ಥಳ:

ದಿನಾಂಕ:

ಫಲಾನುಭವಿ/ಅರ್ಜಿದಾರರ ಸಹಿ

ಶ್ರೀ/ಶ್ರೀಮತಿ _____ ಬಿನ್/ಕೋಂ _____
(ಸ್ಥಳ) _____ ರವರ ದಿನಾಂಕ: _____ ರ ಘೋಷಣೆಯನ್ನು
ದೃಢೀಕರಿಸಿದೆ.

ರೇಷ್ಮೆ ವಿಸ್ತರಣಾಧಿಕಾರಿಗಳು
ತಾಂತ್ರಿಕ ಸೇವಾ ಕೇಂದ್ರ (ರೀಲಿಂಗ್)
(ಕಛೇರಿ ಮೊಹರಿನೊಂದಿಗೆ)

ರೇಷ್ಮೆ ಸಹಾಯಕ ನಿರ್ದೇಶಕರು
ಗೂಡಿನ ನಂತರದ ಚಟುವಟಿಕೆ
(ಕಛೇರಿ ಮೊಹರಿನೊಂದಿಗೆ)

ಒಪ್ಪಿಗೆ ಪತ್ರ

2021-22 ನೇ ಸಾಲಿನ ರೇಷ್ಮೆ ಅಭಿವೃದ್ಧಿ ಯೋಜನೆ-ವಿಶೇಷ ಘಟಕ ಯೋಜನೆ/ಗಿರಿಜನ ಉಪಯೋಜನೆ ಲೆಕ್ಕ ಶೀರ್ಷಿಕೆ: 2851-00-107-1-35(422/423) ಅಡಿ “ಹೀಟ್ ರಿಕವರಿ ಯುನಿಟ್ ಅಳವಡಿಕೆಗೆ ಸಹಾಯಧನ” ನೀಡುವ ಕಾರ್ಯಕ್ರಮದಡಿ _____ ಜಿಲ್ಲೆ, _____ ತಾಲ್ಲೂಕು, _____ ಹೋಬಳಿ, _____ ಗ್ರಾಮದ ಶ್ರೀ/ಶ್ರೀಮತಿ _____ ಬಿನ್/ಕೋಂ _____ ಆದ ನಾನು _____ ತಾಲ್ಲೂಕು, _____ ಹೋಬಳಿ, _____ ಗ್ರಾಮದ ಸ್ವತ್ತಿನ/ಸರ್ವೆ ಸಂಖ್ಯೆ _____ ರ _____ ವಿಸ್ತೀರ್ಣದಲ್ಲಿ ನಿರ್ಮಿಸಿರುವ ರೀಲಿಂಗ್ ಶೆಡ್‌ನಲ್ಲಿನ _____ ಟೇಬಲ್ ಇಟಾಲಿಯನ್ ಮಾದರಿ ಕಾಟೇಜ್ ಬೇಸಿನ್ ರೀಲಿಂಗ್ ಘಟಕದ ಉಪಯೋಗಕ್ಕಾಗಿ ಅಳವಡಿಸಿಕೊಂಡಿರುವ ಹೀಟ್ ರಿಕವರಿ ಯುನಿಟ್ ಅನ್ನು ರಾಜ್ಯ ರೇಷ್ಮೆ ಇಲಾಖೆಯು ಗುರುತಿಸಿರುವ ಯಂತ್ರೋಪಕರಣ ತಯಾರಕ/ಸರಬರಾಜು ಸಂಸ್ಥೆಯಾದ ಮೆII _____ ಇವರಿಂದ ಘಟಕ ದರದ ಶೇ.10 ರೂ. _____ ಗಳನ್ನು ಮಾತ್ರ ಪಾವತಿಸಿ ಸರಬರಾಜು ಪಡೆದಿರುತ್ತೇನೆ. ಉಳಿದಂತೆ ಶೇ.90ರ ಸರ್ಕಾರದ ಸಹಾಯಧನ ರೂ. _____ ಗಳನ್ನು ಇಲಾಖೆವತಿಯಿಂದ ಹೀಟ್ ರಿಕವರಿ ಯುನಿಟ್ ಸರಬರಾಜುದಾರರಿಗೆ ನೇರವಾಗಿ ಪಾವತಿಸಲು ಒಪ್ಪಿರುತ್ತೇನೆಂದು ಪ್ರಮಾಣೀಕರಿಸುತ್ತೇನೆ.

ಸ್ಥಳ:

ದಿನಾಂಕ:

ಫಲಾನುಭವಿ/ಅರ್ಜಿದಾರರ ಸಹಿ

ಶ್ರೀ/ಶ್ರೀಮತಿ _____ ಬಿನ್/ಕೋಂ _____

(ಸ್ಥಳ) _____ ರವರ ದಿನಾಂಕ: _____ ರ ಒಪ್ಪಿಗೆಯನ್ನು ದೃಢೀಕರಿಸಿದೆ.

ರೇಷ್ಮೆ ವಿಸ್ತರಣಾಧಿಕಾರಿಗಳು
ತಾಂತ್ರಿಕ ಸೇವಾ ಕೇಂದ್ರ (ರೀಲಿಂಗ್)
(ಕಛೇರಿ ಮೊಹರಿನೊಂದಿಗೆ)

ರೇಷ್ಮೆ ಸಹಾಯಕ ನಿರ್ದೇಶಕರು
ಗೂಡಿನ ನಂತರದ ಚಟುವಟಿಕೆ
(ಕಛೇರಿ ಮೊಹರಿನೊಂದಿಗೆ)

ಕಾರ್ಯಕ್ರಮ 1

ಕಟ್ಟಡಗಳು - ಲೆಕ್ಕ ಶೀರ್ಷಿಕೆ 4851-00-107-1-01(422)(423)

ವಿಶೇಷ ಘಟಕ ಯೋಜನೆ/ಗಿರಿಜನ ಉಪಯೋಜನೆಯಡಿ - ರೇಷ್ಮೆ ಹುಳು ಸಾಕಾಣಿಕೆ ಮನೆ ನಿರ್ಮಾಣಕ್ಕೆ ಸಹಾಯಧನ:

ರೇಷ್ಮೆ ಹುಳುಗಳನ್ನು ಆರೋಗ್ಯಕರ ವಾತಾವರಣದಲ್ಲಿ ಸಾಕಾಣಿಕೆ ಮಾಡುವುದರಿಂದ ಉತ್ತಮ ಗುಣಮಟ್ಟದ ಗೂಡು, ಅಧಿಕ ಇಳುವರಿ ಹಾಗೂ ಅಧಿಕ ಆದಾಯ ಪಡೆಯಬಹುದಾಗಿದೆ. ಪ್ರತ್ಯೇಕ ಹುಳು ಸಾಕಾಣಿಕೆ ಮನೆಯಲ್ಲಿ ಸೋಂಕು ನಿವಾರಣೆಯನ್ನು ಸಮರ್ಪಕವಾಗಿ ಕೈಗೊಳ್ಳಬಹುದಾಗಿದ್ದು ಉತ್ತಮ ಇಳುವರಿ ಪಡೆಯಲು ಸಹಕಾರಿಯಾಗುತ್ತದೆ.

ಕೇಂದ್ರ ರೇಷ್ಮೆ ಮಂಡಳಿಯವರು ಘಟಕ ದರ / ಸಹಾಯಧನಗಳನ್ನು ಹೆಚ್ಚಿಸಿದ್ದು ಇಲಾಖೆಯಲ್ಲಿಯೂ ಸದರಿ ಘಟಕ ದರ / ಸಹಾಯಧನಗಳ ಅಳವಡಿಕೆಗೆ ಸಂಬಂಧಿಸಿದಂತೆ ಘಟಕ ದರ / ಸಹಾಯಧನಗಳನ್ನು ಪರಿಷ್ಕರಿಸಲಾಗಿರುತ್ತದೆ. ಸರ್ಕಾರದ ಆದೇಶ ತೋಇ/04/ರೇಕೃವಿ/2018, ದಿನಾಂಕ 10.10.2018, ಇದರಂತೆ ಅನುಷ್ಠಾನಗೊಳಿಸುವುದು. ರೇಷ್ಮೆ ಹುಳು ಸಾಕಾಣಿಕೆ ಮನೆ ನಿರ್ಮಾಣಕ್ಕೆ ಸಹಾಯಧನ ನೀಡುವ ಕಾರ್ಯಕ್ರಮಕ್ಕೆ ಸಂ: ಯೋಜನೆ/ಪಿಎಸ್1/ಯೋಮಾಸೂ/17/2018-19, ದಿನಾಂಕ 01.10.2018ರಂದು ನೀಡಲಾಗಿರುವ ಪರಿಷ್ಕೃತ ಮಾರ್ಗಸೂಚಿಯಲ್ಲಿ ಸಡಲಿಕೆ ಮಾಡುವ ಬಗ್ಗೆ ವಿಭಾಗವಾರು ಈಗಾಗಲೇ ನಿರ್ಮಿಸಿರುವ 3040 ಮತ್ತು 3438 ಒಟ್ಟು 6478 ರೇಷ್ಮೆ ಹುಳು ಸಾಕಾಣಿಕೆ ಮನೆಗಳಿಗೆ ಸರ್ಕಾರದ ಆದೇಶ ಸಂ: ತೋಇ/17/ರೇಕೃವಿ/2019, ದಿನಾಂಕ 12.2.2019 ಮತ್ತು 30.12.2019ರನ್ವಯ ಈ ಕಚೇರಿಯಿಂದ ನೀಡಲಾದ ಸುತ್ತೋಲೆ ಯೋ/ ಪಿಎಸ್1/ ಪಘದಸದಅನು/ 187/2017-18, ದಿನಾಂಕ 13.2.2019 ಹಾಗೂ ಈ ಕಚೇರಿಯ ಹಿಂಬರಹ ಸಂ: ಯೋ/ಪಿಎಸ್1/ಪಘದಸದಅನು/187/2017-18, ದಿನಾಂಕ 02.01.2020 ರಲ್ಲಿ ತಿಳಿಸಿರುವಂತೆ ಜೇಷ್ಠತೆ ಆಧಾರದ ಮೇಲೆ ದೃಢೀಕೃತ ಜೇಷ್ಠತಾ ಪಟ್ಟಿಯನ್ವಯ ರೇಷ್ಮೆ ಹುಳು ಸಾಕಾಣಿಕೆ ಮನೆಗಳಿಗೆ ಸಹಾಯಧನ ನೀಡಲು ಕ್ರಮವಹಿಸುವುದು. ಮುಂದುವರೆದು, ಸರ್ಕಾರದ ಆದೇಶ ತೋಇ/17/ರೇಕೃವಿ/2019, ದಿನಾಂಕ 08.05.2020ರನ್ವಯ ಈ ಕಚೇರಿ ಹಿಂಬರಹ ಸಂ: ಯೋಜನೆ/ಪಿಎಸ್1/ಮಾರ್ಗಸೂಚಿ/15/2019-20, ದಿನಾಂಕ 21.05.2020ರಲ್ಲಿ ರೇಷ್ಮೆ ಹುಳು ಸಾಕಾಣಿಕೆ ಮನೆ ನಿರ್ಮಾಣ ಕಾರ್ಯಕ್ರಮದಡಿ ಸಹಾಯಧನ ಮಂಜೂರಾತಿ ನೀಡಲು 3 ಹಂತದ GPS ಫೋಟೋ ನೀಡುವಂತೆ ಸೂಚಿಸಲಾಗಿದ್ದನ್ನು ಸಡಲಿಕೆ ಮಾಡಿ ಕೊನೆ ಹಂತದ ಒಂದು GPS ಫೋಟೋ ಇದ್ದಲ್ಲಿ ಮಂಜೂರಾತಿ ನೀಡಲು ಆದೇಶವಿರುತ್ತದೆ. ಆದರಂತೆ ಕ್ರಮವಹಿಸುವುದು.

ಈಗಾಗಲೇ ನಿರ್ಮಾಣವಾಗಿರುವ ರೇಷ್ಮೆ ಹುಳು ಸಾಕಾಣಿಕೆ ಮನೆಗಳಿಗೆ ಅನುಮೋದಿತ ಜೇಷ್ಠತಾ ಪಟ್ಟಿಯ ಆಧಾರದ ಮೇಲೆ ಮಂಜೂರಾತಿ ನೀಡುವುದು, ಅನುಮೋದಿತ ಪಟ್ಟಿಯಲ್ಲಿ ಇರುವ ಎಲ್ಲಾ ಫಲಾನುಭವಿಗಳಿಗೆ ಸಹಾಯಧನ ವಿತರಿಸುವವರೆಗೆ ಹೊಸದಾಗಿ ರೇಷ್ಮೆ ಹುಳು ಸಾಕಾಣಿಕೆ ಮನೆ ನಿರ್ಮಾಣಕ್ಕೆ ಕಾರ್ಯಾದೇಶ ನೀಡಬಾರದೆಂದು ಕಟ್ಟುನಿಟ್ಟಾಗಿ ತಿಳಿಸಿದೆ. ಅನುಮೋದಿತ ಜೇಷ್ಠತಾಪಟ್ಟಿಯಲ್ಲಿರುವ ಎಲ್ಲಾ ಫಲಾನುಭವಿಗಳಿಗೆ ಸಹಾಯಧನ ವಿತರಿಸಿದ ನಂತರದಲ್ಲಿ ಮಾತ್ರ ಹೊಸ ರೇಷ್ಮೆ ಹುಳು ಸಾಕಾಣಿಕೆ ಮನೆ ನಿರ್ಮಾಣಕ್ಕೆ ಕಾರ್ಯಾದೇಶ ನೀಡಲು ಸೂಚಿಸಿದೆ.

ರೇಷ್ಮೆ ಹುಳು ಸಾಕಾಣಿಕೆ ಮನೆ ನಿರ್ಮಾಣದ ಘಟಕ ದರಗಳನ್ನು ಮತ್ತು ಸಹಾಯಧನದ ಮೊತ್ತ ಹಾಗೂ ಇರಬೇಕಾದ ಹಿಪ್ಪುನೇರಳೆ ವಿಸ್ತೀರ್ಣದ ವಿವರಗಳನ್ನು ಮತ್ತು ಪರಿಮಿತಿಗಳನ್ನು ಈ ಕೆಳಗೆ ನೀಡಿದೆ

(ರೂ.ಲಕ್ಷಗಳಲ್ಲಿ)

ಮನೆಯ ಅಳತೆ (ಚದರಡಿ)	ಘಟಕದರ	ವಿವರ	ಕನಿಷ್ಠ ಇರಬೇಕಾದ		ಸಹಾಯಧನ
			ಹಿಪ್ಪುನೇರಳೆ ಕ್ಷೇತ್ರ (ಎಕರೆಗಳಲ್ಲಿ)	ಸಾಕುವ ಮೊಟ್ಟೆಗಳು (ಪ್ರತಿ ತಂಡ ದಲ್ಲಿ)	
ಕಡಿಮೆ ವೆಚ್ಚದ ಹುಳು ಸಾಕಾಣಿಕೆ ಶೆಡ್ ನಿರ್ಮಾಣ 225-1000 ಚ.ಅಡಿಯವರೆಗೆ	1 ಚದರ ಅಡಿಗೆ ರೂ.120/- ರಂತೆ ಪ್ರೋರೇಟಾ ಆಧರಿಸಿ ಕನಿಷ್ಠ 225 ಚ.ಅಡಿಯಿಂದ ಗರಿಷ್ಠ 1000 ಚ.ಡಿಯವರೆಗೆ ಸಹಾಯಧನ ನೀಡಲಾಗುತ್ತದೆ.		ಕನಿಷ್ಠ 0.20 ಗರಿಷ್ಠ 1.20	50-250	ಕನಿಷ್ಠ -ರೂ.0.27 ಗರಿಷ್ಠ - ರೂ.1.20
225	0.90	ರೇಷ್ಮೆ ಹುಳು ಸಾಕಾಣಿಕೆ ಮನೆ	0.20	50	0.81(90%)
600	3.00		1.00	100-150	2.70(90%)
1000	4.00		1.20	150-250	3.60(90%)

1. ಹುಳು ಸಾಕಾಣಿಕೆ ಮನೆಯು, ರೋಗದ ಸೋಂಕು ತಡೆಯಲು, ಪ್ರತ್ಯೇಕವಾಗಿರಬೇಕು ಹಾಗೂ ಇದಕ್ಕೆ ಹೊಂದಿಕೊಂಡಂತೆ ವಾಸದ ಮನೆ ಇರಬಾರದು.
2. ಹುಳು ಸಾಕಾಣಿಕೆ ಮನೆಯ ನೆಲ ಹಾಗೂ ಗೋಡೆಗಳು ಸಿಮೆಂಟ್‌ನಿಂದ ಗಿಲಾವು ಮಾಡಿಸಿದ್ದು, ಹುಳು ಸಾಕಾಣಿಕೆ ಮನೆಗಳಲ್ಲಿ ಉಷ್ಣಾಂಶ ಮತ್ತು ಶೈತ್ಯಾಂಶ ನಿರ್ವಹಿಸಲು ಸಾಧ್ಯವಾಗುವಂತೆ ಹಾಗೂ ಪರಿಣಾಮಕಾರಿ ಸೋಂಕುನಿವಾರಣೆ ಮಾಡಲು ಸಾಧ್ಯವಾಗುವಂತೆ ಇರಬೇಕು. (ಗಾಳಿಯಾಡದಂತೆ ಮಾಡಲು ಅವಕಾಶವಿರಬೇಕು).
3. ಹುಳು ಸಾಕಾಣಿಕೆ ಮನೆಯು ರೇಷ್ಮೆ ಹುಳು ಸಾಕಾಣಿಕೆ ಮಾಡಲು ಸಾಧ್ಯವಾಗುವಂತೆ ಸಾಕಷ್ಟು ಗಾಳಿಯಾಡಲು ಕಿಟಕಿ/ಗವಾಕ್ಷಿಗಳು ಇರಬೇಕು.
4. ನಿಗದಿತ ನಕ್ಷೆಯಂತೆ ರೇಷ್ಮೆ ಹುಳು ಸಾಕಾಣಿಕೆ ಮನೆ ನಿರ್ಮಾಣ ಮಾಡಿರಬೇಕು.(ನಕ್ಷೆಯನ್ನು ಅಡಕಗೊಳಿಸಿದೆ)(225, 600 ಮತ್ತು 1000 ಚ.ಅಡಿಗಳಿಗೆ ಮಾತ್ರ). ಈ ನಿಯಮ ಕಡಿಮೆ ವೆಚ್ಚದ ಶೆಡ್‌ಗೆ ಅನ್ವಯಿಸುವುದಿಲ್ಲ.
5. ರೇಷ್ಮೆ ಹುಳು ಸಾಕಾಣಿಕೆ ಮನೆ ನಿರ್ಮಾಣಕ್ಕೆ ಬ್ಯಾಂಕ್‌ನಿಂದ ಆರ್ಥಿಕ ನೆರವು ಕೂಡ ದೊರಕಿಸಬಹುದಾಗಿದೆ.
6. ರೇಷ್ಮೆ ಹುಳು ಸಾಕಾಣಿಕೆ ಮನೆ ನಿರ್ಮಾಣಕ್ಕಾಗಿ ರೈತರು ಅರ್ಜಿಯನ್ನು ರೇಷ್ಮೆ ವಿಸ್ತರಣಾಧಿಕಾರಿಗಳು, ತಾಂತ್ರಿಕ ಸೇವಾ ಕೇಂದ್ರವರಿಗೆ ಸಲ್ಲಿಸಬೇಕು. ರೈತರು ಅರ್ಜಿ ಸಲ್ಲಿಸಿದ್ದಕ್ಕೆ ರೈತರಿಗೆ ಸ್ವೀಕೃತಿ ನೀಡುವುದು ಮತ್ತು ವಹಿಯಲ್ಲಿ ದಾಖಲಿಸುವುದು. ರೇಷ್ಮೆ ವಿಸ್ತರಣಾಧಿಕಾರಿಗಳು ತಾಂತ್ರಿಕ ಸೇವಾ ಕೇಂದ್ರವರು ರೇಷ್ಮೆ ಹುಳು ಸಾಕಾಣಿಕೆ ಮನೆ ನಿರ್ಮಾಣ ಮಾಡುವ ಸ್ಥಳವನ್ನು ಪರಿಶೀಲಿಸಿ, ಶಿಫಾರಸ್ಸು ನೀಡಬೇಕು. ಸಂಬಂಧಿಸಿದ ವಿಭಾಗದ ರೇಷ್ಮೆ ಸಹಾಯಕ ನಿರ್ದೇಶಕರು ಸಹ ಸ್ಥಳವನ್ನು ಪರಿಶೀಲಿಸಿ ದೃಢೀಕರಿಸಿ ಶಿಫಾರಸ್ಸು ನೀಡಿದ ನಂತರ ರೇಷ್ಮೆ ವಿಸ್ತರಣಾಧಿಕಾರಿಗಳು, ತಾಂತ್ರಿಕ ಸೇವಾ ಕೇಂದ್ರವರು ರೇಷ್ಮೆ ಹುಳು ಸಾಕಾಣಿಕೆ ಮನೆ ನಿರ್ಮಾಣಕ್ಕಾಗಿ ಕಾರ್ಯಾದೇಶ ನೀಡುವುದು.
7. ರೇಷ್ಮೆ ಹುಳು ಸಾಕಾಣಿಕೆ ಮನೆ ನಿರ್ಮಾಣಕ್ಕೆ ಸಹಾಯಧನ ಪಡೆಯಲು ಕೊನೆಯ ಹಂತದ ಒಂದು ಫೋಟೋವನ್ನು ತೆಗೆಯಬೇಕು, ರೇಷ್ಮೆ ಹುಳು ಸಾಕಾಣಿಕೆ ಮನೆ ನಿರ್ಮಾಣ

ಸಂಪೂರ್ಣವಾದ ನಂತರ. (GPS ಫೋಟೋ ಪ್ರತಿಗಳು - ಫೋಟೋ ಪ್ರತಿಗಳಲ್ಲಿ Latitude ಮತ್ತು Longitude ನಮೂದಿಸಿರಬೇಕು).

8. ರೇಷ್ಮೆ ಹುಳು ಸಾಕಾಣಿಕೆ ಮನೆಗಳಿಗೆ ಸಹಾಯಧನ ನೀಡುವ ಮುನ್ನಾ ಸರ್ಕಾರದ ಇತರೆ ಯೋಜನೆಗಳಡಿ ಸದರಿ ಮನೆಗೆ ಆರ್ಥಿಕ ಸೌಲಭ್ಯ ಪಡೆದಿರಬಾರದು ಎಂಬುದನ್ನು ಖಾತರಿ ಪಡಿಸಿಕೊಂಡು ಪ್ರಸ್ತಾವನೆ ತಯಾರಿಕೆ/ಮಂಜೂರಾತಿ ನೀಡುವುದು.
9. ತದನಂತರ ರೇಷ್ಮೆ ಹುಳು ಸಾಕಾಣಿಕೆ ಮನೆ ನಿರ್ಮಾಣಕ್ಕೆ ಸಹಾಯಧನ ನೀಡಲು ರೈತರಿಂದ ಅರ್ಜಿ ಪಡೆಯಬೇಕು. ಅರ್ಜಿಗಳನ್ನು ಜೇಷ್ಠತೆಯ ಆಧಾರದ ಮೇಲೆ ವಹಿಗಳಲ್ಲಿ ದಾಖಲಿಸಬೇಕು. ಇದರೊಂದಿಗೆ ಅಗತ್ಯವಿರುವ ದಾಖಲಾತಿಗಳೊಂದಿಗೆ ಸಹಾಯಧನ ಮಂಜೂರಾತಿಗೆ ಪ್ರಸ್ತಾವನೆ ಸಿದ್ಧಪಡಿಸಿ ಮೇಲಾಧಿಕಾರಿಗಳಿಗೆ ಸಲ್ಲಿಸಬೇಕು.
10. ರೂ.50/- ಛಾಪಾ ಕಾಗದದ ಮೇಲೆ 5 ವರ್ಷಗಳವರೆಗೆ ಹುಳು ಸಾಕಾಣಿಕೆ ಮನೆ ಉದ್ದೇಶಿತ ಹುಳು ಸಾಕಾಣಿಕೆ ಮಾಡಲು ಮಾತ್ರ ಉಪಯೋಗಿಸಲು ಹಾಗೂ ವರ್ಗದಲ್ಲಿ ಕನಿಷ್ಠ ಎರಡು ದ್ವಿತಳಿ ಹುಳುಸಾಕಾಣಿಕೆ ಮಾಡುವುದಾಗಿ ಮುಚ್ಚಳಿಕೆ ಬರೆದುಕೊಡಬೇಕು.
11. ರೇಷ್ಮೆ ಬೆಳೆಗಾರರು ತಮ್ಮ ಹೆಸರಿನಲ್ಲಿ ಮೇಲೆ ವಿವರಿಸಿರುವ ಕೋಷ್ಟಕ ರೀತ್ಯಾ ಕನಿಷ್ಠ ವಿಸ್ತೀರ್ಣದಷ್ಟು ಹಿಪ್ಪುನೇರಳೆ ತೋಟ ಹೊಂದಿರಬೇಕು ಹಾಗೂ ಅಂತಹ ದಾಖಲಾತಿ ಇರುವ ಪಹಣಿಯನ್ನು ಒದಗಿಸಬೇಕು.
12. ರೇಷ್ಮೆ ಬೆಳೆಗಾರರು ದ್ವಿತಳಿ/ಸುಧಾರಿತ ಮಿಶ್ರ ತಳಿ ರೇಷ್ಮೆ ಬೆಳೆಗಾರರಾಗಿದ್ದು, ವರ್ಗಕ್ಕೆ ಕನಿಷ್ಠ ಎರಡು ದ್ವಿತಳಿ ಹುಳು ಸಾಕಾಣಿಕೆ ಮಾಡಬೇಕು. (ಮೈಸೂರು ಬಿತ್ತನೆ ಪ್ರದೇಶದ ರೇಷ್ಮೆ ಬೆಳೆಗಾರರಿಗೆ ದ್ವಿತಳಿ ಬೆಳೆ ಮಾಡಬೇಕೆಂಬ ನಿಯಮ ಇರುವುದಿಲ್ಲ)
13. ರೇಷ್ಮೆ ಬೆಳೆಗಾರರು ರೇಷ್ಮೆ ಹುಳು ಸಾಕಾಣಿಕಾ ಪಾಸ್ ಪುಸ್ತಕ/ರೇಷ್ಮೆ ಕಾರ್ಡ್ ಹೊಂದಿರಬೇಕು.
14. ರೇಷ್ಮೆ ಹುಳು ಸಾಕಾಣಿಕೆ ಮನೆಯು ನಿಗದಿಪಡಿಸಿದ ವಿಸ್ತೀರ್ಣದಲ್ಲಿದ್ದು, ಅದರ ಒಂದು ಭಾಗಕ್ಕೆ ಸೊಪ್ಪು ಶೇಖರಣಾ ಕೊಠಡಿ ಹೊಂದಿಕೊಂಡಿದ್ದಲ್ಲಿ ಅಂತಹ ಮನೆಗಳಿಗೆ ಸಹಾಯಧನ ನೀಡಲು ಪರಿಗಣಿಸಬಹುದಾಗಿದೆ.
15. ರೇಷ್ಮೆ ಹುಳು ಸಾಕಾಣಿಕೆ ಮನೆಯ ಸಹಾಯಧನವನ್ನು ಫಲಾನುಭವಿಗಳ ಬ್ಯಾಂಕ್ ಖಾತೆಗೆ K2 ಮುಖಾಂತರ ವಿತರಿಸುವುದು. ಬ್ಯಾಂಕ್/ಸಂಘ ಸಂಸ್ಥೆಗಳಿಂದ ಸಾಲ ಪಡೆದಿದ್ದಲ್ಲಿ ಸಹಾಯಧನವನ್ನು ಬ್ಯಾಂಕಿಗೆ ಜಮಾ ಮಾಡುವುದು.
16. ಸಹಾಯಧನ ಪಡೆಯುವ ಫಲಾನುಭವಿಯೊಂದಿಗೆ ಇಲಾಖಾ ಸಿಬ್ಬಂದಿ / ಅಧಿಕಾರಿಗಳು ರೇಷ್ಮೆ ಹುಳು ಸಾಕಾಣಿಕೆ ಮನೆಯ ಮುಂದೆ ನಿಂತಿರುವ ಛಾಯಾಚಿತ್ರ ತೆಗೆಯಿಸಿ ಸಲ್ಲಿಸಬೇಕು.
17. ಇಲಾಖೆಯು ನಿಗದಿಪಡಿಸಿದ ನಮೂನೆಯಲ್ಲಿ ಅರ್ಜಿ, ಸ್ಥಳ ಪರಿಶೀಲನಾ ವರದಿ, ಕಾರ್ಯಾದೇಶ, ಮಹಜರ್, ಶಿಫಾರಸ್ಸು / ದೃಢೀಕರಣಗಳಿರಬೇಕು.
18. ರೇಷ್ಮೆ ಹುಳು ಸಾಕಾಣಿಕೆ ಮನೆಗೆ ಇಲಾಖೆಯಿಂದ ಸಹಾಯಧನ ಪಡೆದಿರುವ ಬಗ್ಗೆ ರೇಷ್ಮೆ ಹುಳು ಸಾಕಾಣಿಕೆ ಮನೆಯ ಮೇಲೆ ವಿವರಗಳನ್ನು ಅಳವಡಿಸುವುದು.

ತಾಂತ್ರಿಕ ಸೇವಾ ಕೇಂದ್ರದ ರೇಷ್ಮೆ ವಿಸ್ತರಣಾಧಿಕಾರಿಗಳು

- ದಾಖಲಾತಿ ವಹಿಯಲ್ಲಿ ಅರ್ಜಿಗಳನ್ನು ಕ್ರಮ ಸಂಖ್ಯೆವಾರು ನೋಂದಾಯಿಸಿಕೊಳ್ಳಬೇಕು.
- ಬೆಳೆಗಾರರ ಅರ್ಜಿಯನ್ನು ಪರಿಶೀಲಿಸುವುದು. ಜೇಷ್ಠತೆ ಆಧಾರದಲ್ಲಿ ಸಹಾಯಧನ ನೀಡಲು ಅರ್ಜಿಗಳನ್ನು ಪರಿಗಣಿಸುವುದು. ರೈತರಿಂದ ಅರ್ಜಿ ಪಡೆದಿದಕ್ಕೆ ರೈತರಿಗೆ ಸ್ವೀಕೃತಿ ನೀಡುವುದು ಹಾಗೂ ರೇಷ್ಮೆ ಹುಳು ಸಾಕಾಣಿಕೆ ಮನೆ ನಿರ್ಮಾಣಕ್ಕೆ ಕಾರ್ಯಾದೇಶ ನೀಡುವುದು.
- ಅರ್ಹವಾಗುವುದಾದಲ್ಲಿ, ಬೆಳೆಗಾರರ ಅರ್ಜಿಯ ಅಡಕಗಳನ್ನು ಸೂಕ್ತವಾಗಿ ಪರಿಶೀಲಿಸಿ, ದೃಢೀಕರಿಸಬೇಕು.
- ನಮೂನೆಯಲ್ಲಿ ಸ್ಥಳ ಪರಿಶೀಲನಾ ವರದಿಯಂತೆ ಪರಿಶೀಲಿಸಿ ಮಹಜರ್ ಜರುಗಿಸಿ, ತಮ್ಮ ಶಿಫಾರಸ್ಸನ್ನು ಭರ್ತಿ ಮಾಡಬೇಕು.

- ನಮೂನೆಯಲ್ಲಿ ಚೆಕ್ ಲಿಸ್ಟ್ ಮಾಹಿತಿ ಪರಿಶೀಲಿಸಿ, ತುಂಬಿಸಬೇಕು.
- ಸಂಬಂಧಿಸಿದ ರೇಷ್ಮೆ ಸಹಾಯಕ ನಿರ್ದೇಶಕರಿಗೆ ಸಲ್ಲಿಸುವುದು.

ತಾಂತ್ರಿಕ ಸೇವಾ ಕೇಂದ್ರದ ರೇಷ್ಮೆ ಸಹಾಯಕ ನಿರ್ದೇಶಕರು

- ಸ್ಥಳ ಪರಿಶೀಲಿಸಿ, ದೃಢೀಕರಿಸಿ ಕಾರ್ಯಾದೇಶ ನೀಡಲು ಶಿಫಾರಸ್ಸು ನೀಡುವುದು.
- ಹುಳು ಸಾಕಾಣಿಕೆ ಮನೆಗೆ ಭೇಟಿ ನೀಡಿ ಪರಿಶೀಲಿಸುವುದು.
- ನಮೂನೆಯಲ್ಲಿ ತಮ್ಮ ಶಿಫಾರಸ್ಸನ್ನು ಭರ್ತಿ ಮಾಡಬೇಕು.
- ನಮೂನೆ ರೀತ್ಯಾ ಚೆಕ್ ಲಿಸ್ಟ್ ಮಾಹಿತಿ ಪರಿಶೀಲಿಸಿ ತುಂಬಿಸಬೇಕು.
- ದೃಢೀಕರಿಸಬೇಕಾದ ಎಲ್ಲಾ ಅಂಶಗಳಿಗೂ ತಮ್ಮ ಹೆಸರು, ಪದನಾಮ ಮತ್ತು ಕಚೇರಿಯ ಮೊಹರು ಹಾಕಿ ಸಹಿ ಮಾಡಿ ವಿತ್ತೀಯ ಪ್ರಾಧಿಕಾರ ಆಗಿದ್ದಲ್ಲಿ ಮಂಜೂರಾತಿ ನೀಡುವುದು ಇಲ್ಲವಾದಲ್ಲಿ ಮಂಜೂರಾತಿಗಾಗಿ ಪ್ರಸ್ತಾವನೆಯನ್ನು ರೇಷ್ಮೆ ಉಪನಿರ್ದೇಶಕರಿಗೆ ಸಲ್ಲಿಸಬೇಕು.

ಸಂಬಂಧಪಟ್ಟ ರೇಷ್ಮೆ ಉಪನಿರ್ದೇಶಕರು

- ಹುಳು ಸಾಕಾಣಿಕೆ ಮನೆಗೆ ಭೇಟಿ ನೀಡಿ ಪರಿಶೀಲಿಸುವುದು.
- ಫಲಾನುಭವಿ, ಸ್ಥಳೀಯ ಸಿಬ್ಬಂದಿ, ಇವರುಗಳೊಂದಿಗೆ ಛಾಯಾಚಿತ್ರ ತೆಗೆಯಿಸಿಕೊಳ್ಳುವುದು.
- ಚೆಕ್ ಲಿಸ್ಟ್ ಪರಿಶೀಲಿಸಿ. ಎಲ್ಲಾ ಅಂಶಗಳ ಬಗ್ಗೆ ದೃಢೀಕರಿಸಿ ಹುಳು ಸಾಕಾಣಿಕೆ ಮನೆಗೆ ಭೇಟಿ ನೀಡಿ ಪರಿಶೀಲಿಸುವುದು. ನಿಮ್ಮ ಅಧಿಕಾರ ವ್ಯಾಪ್ತಿಯಲ್ಲಿ ಮಂಜೂರು ಮಾಡುವುದಾದರೆ ಸಹಾಯಧನವನ್ನು ವಿತ್ತೀಯ ಪ್ರಾಧಿಕಾರದ ಅನ್ವಯ ಮಂಜೂರಾತಿ ನೀಡುವುದು. ಇಲ್ಲವಾದಲ್ಲಿ, ಸಂಬಂಧಿಸಿದ ಜಂಟಿ ನಿರ್ದೇಶಕರಿಗೆ ಮಂಜೂರಾತಿಗಾಗಿ ಸಲ್ಲಿಸುವುದು.

ಸಂಬಂಧಪಟ್ಟ ರೇಷ್ಮೆ ಜಂಟಿ ನಿರ್ದೇಶಕರು

- ಹುಳು ಸಾಕಾಣಿಕೆ ಮನೆಗೆ ಭೇಟಿ ನೀಡಿ ಪರಿಶೀಲಿಸುವುದು.
- ಫಲಾನುಭವಿ, ಸ್ಥಳೀಯ ಸಿಬ್ಬಂದಿ, ಇವರುಗಳೊಂದಿಗೆ ಛಾಯಾಚಿತ್ರ ತೆಗೆಯಿಸಿಕೊಳ್ಳುವುದು.
- ಚೆಕ್ ಲಿಸ್ಟ್ ಪರಿಶೀಲಿಸಿ. ಎಲ್ಲಾ ಅಂಶಗಳ ಬಗ್ಗೆ ದೃಢೀಕರಿಸಿ ಹುಳು ಸಾಕಾಣಿಕೆ ಮನೆಗೆ ಭೇಟಿ ನೀಡಿ ಪರಿಶೀಲಿಸುವುದು. ಸಹಾಯಧನವನ್ನು ವಿತ್ತೀಯ ಪ್ರಾಧಿಕಾರದ ಅನ್ವಯ ಮಂಜೂರಾತಿ ನೀಡುವುದು. ಇಲ್ಲವಾದಲ್ಲಿ, ರೇಷ್ಮೆ ಕೃಷಿ ಅಭಿವೃದ್ಧಿ ಆಯುಕ್ತರವರ ಕಚೇರಿಗೆ ಮಂಜೂರಾತಿಗಾಗಿ ಸಲ್ಲಿಸುವುದು.

5. Plans / Designs

Rearing house sketch for 1 acre mulberry garden
(Rearing capacity : 250 dris)

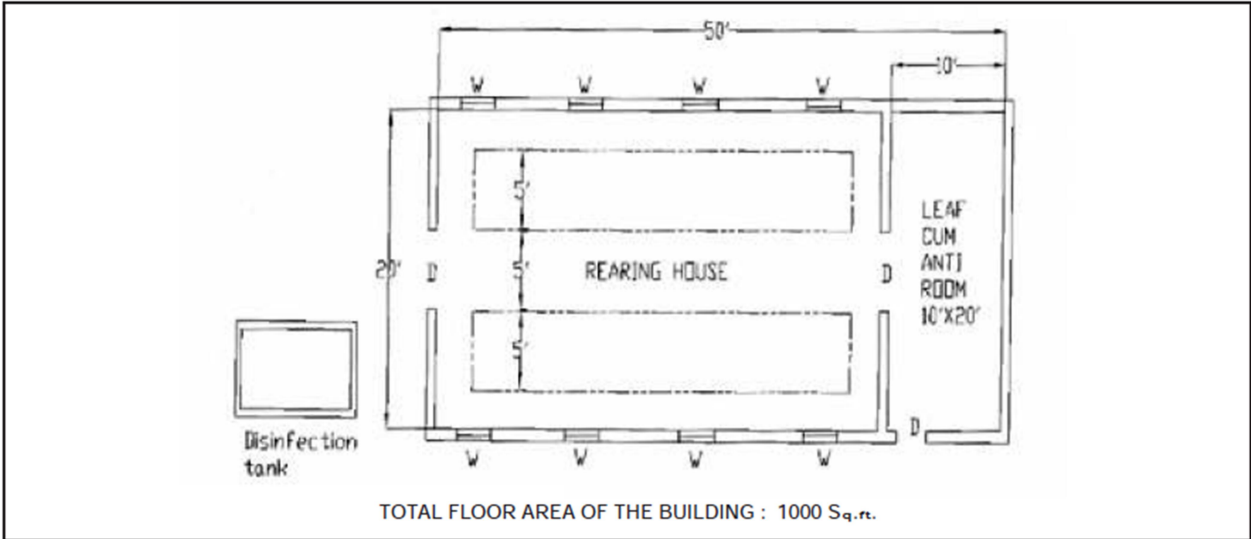

Rearing house sketch for rearing 50-100 dris
(south zone)

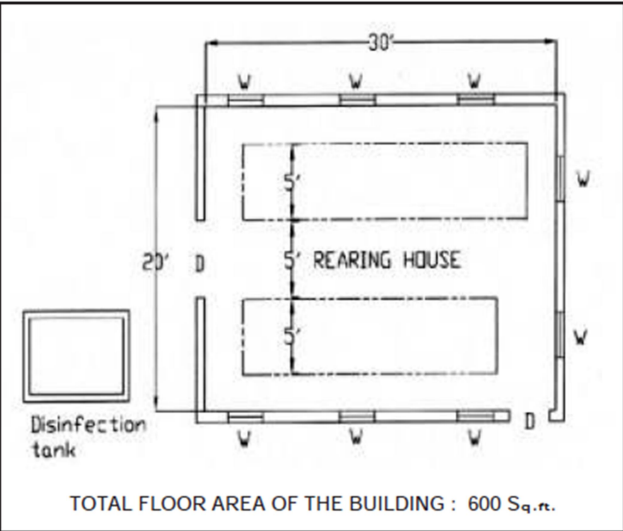

Rearing house sketch for below 1/2 acre mulberry garden:
(Rearing capacity: 50 dris/crop)

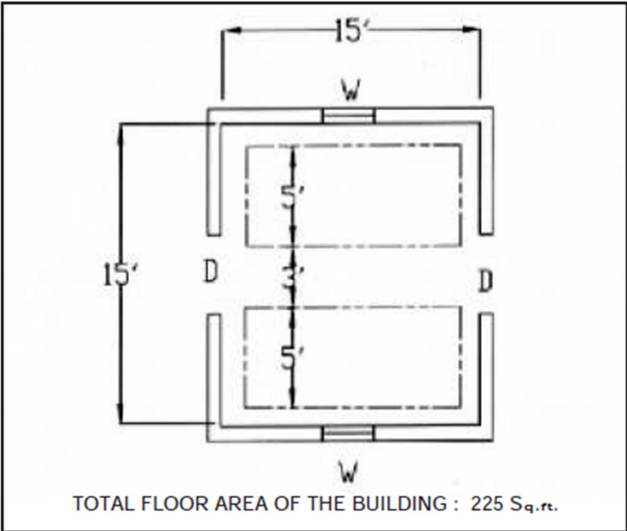

**ಕಾಯ್ದೆ 2013ರ ಅನ್ವಯ ಬಳಕೆಯಾಗದಿರುವ ಮೊತ್ತ - ವಿಶೇಷ ಘಟಕ ಯೋಜನೆ/ಗಿರಿಜನ
ಉಪಯೋಜನೆ**

ಲೆಕ್ಕಶೀರ್ಷಿಕೆ 2851-00-107-1-50(422)(423)

ಗೂಡಿನ ಪೂರ್ವದ ಕಾರ್ಯಕ್ರಮಗಳು

ರೇಷ್ಮೆ ಹುಳುಸಾಕಾಣಿಕೆ (ಸುಧಾರಿತ ಮೌಂಟೇಜಸ್‌ಗಳು ಸೇರಿದಂತೆ) ಸಲಕರಣೆಗಳ / ಹಿಪ್ಪುನೇರಳೆ ತೋಟನಿರ್ವಹಣಾ ಸಲಕರಣೆಗಳ ಖರೀದಿಗೆ ಸಹಾಯಧನ:

ಈ ಕಾರ್ಯಕ್ರಮದಡಿ ರಾಜ್ಯದ ಎಲ್ಲಾ ರೇಷ್ಮೆ ಬೆಳೆಗಾರರಿಗೆ ಸೌಲಭ್ಯ ಒದಗಿಸುವ ಹಿತದೃಷ್ಟಿಯಿಂದ ಸಲಕರಣೆ ಖರೀದಿಗೆ ಘಟಕ ದರ ರೂ.75,000/- ನಿಗದಿಪಡಿಸಿದ್ದು, ಸಹಾಯಧನ ರೂ.67500/-(ಶೇಕಡ 90). ಸಲಕರಣೆ ಖರೀದಿಗೆ ಹೊಸ ರೈತರಿಗೆ ಮೊದಲ ಆದ್ಯತೆ ನೀಡುವುದು.

1. ಮೈಸೂರು ಶುದ್ಧ ತಳಿ / ದ್ವಿತಳಿ / ಸುಧಾರಿತ ಮಿಶ್ರ ತಳಿ ಗೂಡು ಬೆಳೆಯುವ ರೇಷ್ಮೆ ಬೆಳೆಗಾರರನ್ನು ಸಲಕರಣೆ ಖರೀದಿಗೆ ಸಹಾಯಧನ ನೀಡಲು ಆಯ್ಕೆ ಮಾಡಬೇಕು.
2. ಇಲಾಖೆಯ ಖರೀದಿ ಸಮಿತಿ ಅನುಮೋದಿಸುವ ಸಲಕರಣೆಗಳ ಘಟಕ ವೆಚ್ಚ ಮಿತಿಗೆ ಒಳಪಟ್ಟು ಅನುಮೋದಿತ ಸಂಸ್ಥೆಗಳಿಂದ ಮಾತ್ರ ಖರೀದಿಸಬೇಕು.
3. ಇಲಾಖೆಯು ಅನುಮೋದಿಸುವ ಸಲಕರಣೆಗಳನ್ನು ಖರೀದಿಸಬಹುದಾಗಿದೆ. ಈ ಕುರಿತು ರೇಷ್ಮೆ ನಿರ್ದೇಶನಾಲಯದಿಂದ ಪ್ರತ್ಯೇಕ ಸುತ್ತೋಲೆ ನೀಡಲಾಗುವುದು.
4. ಹುಳು ಸಾಕಾಣಿಕೆ ಮಾಡುವ ಬಗ್ಗೆ ಚಾಲ್ತಿಯಲ್ಲಿರುವ ಪಾಸ್ ಪುಸ್ತಕ/ರೇಷ್ಮೆ ಕಾರ್ಡ್ ಹೊಂದಿರಬೇಕು.
5. ಹುಳು ಸಾಕಾಣಿಕೆಯನ್ನು ಮುಂದಿನ 3 ವರ್ಷಗಳವರೆಗೆ ಮುಂದುವರಿಸಿಕೊಂಡು ಹೋಗುವ ಬಗ್ಗೆ ರೂ.50/-ಗಳ ಛಾಪಕಾಗದದಲ್ಲಿ ನಿಗದಿತ ನಮೂನೆಯಲ್ಲಿ ಮುಚ್ಚಳಿಕೆ ಪಡೆಯಬೇಕು.
6. **ಸಲಕರಣೆಗಳ ಸರಬರಾಜು ಪಡೆದು ಸಹಾಯಧನ ವಿತರಣೆ :**
7. ಇಲಾಖೆಯು ಅನುಮೋದಿಸಿ empanel ಮಾಡಿರುವ ಸಂಸ್ಥೆಗಳಿಂದ ಮಾತ್ರ ಸಲಕರಣೆಗಳನ್ನು ಸರಬರಾಜು ಪಡೆಯುವುದು ಕಡ್ಡಾಯವಾಗಿದೆ.
 - ರೇಷ್ಮೆ ಬೆಳೆಗಾರರು ಸಲಕರಣೆಗಳ ಸಂಪೂರ್ಣ ಮೊತ್ತವನ್ನು ಪಾವತಿಸಿ empanel ಮಾಡಿರುವ ಸಂಸ್ಥೆಗಳಿಂದ ಸರಬರಾಜು ಪಡೆದಿದ್ದಲ್ಲಿ ಸಹಾಯಧನದ ಮೊತ್ತವನ್ನು K2 ಮುಖಾಂತರ ರೇಷ್ಮೆ ಬೆಳೆಗಾರರ ಬ್ಯಾಂಕ್ ಖಾತೆಗೆ ನೇರವಾಗಿ ಜಮಾ ಮಾಡುವುದು. ಬ್ಯಾಂಕ್/ಸಂಘ ಸಂಸ್ಥೆಗಳಿಂದ ಸಾಲ ಪಡೆದಿದ್ದಲ್ಲಿ ಸಹಾಯಧನವನ್ನು K2 ಮುಖಾಂತರ ಬ್ಯಾಂಕಿಗೆ ಜಮಾ ಮಾಡುವುದು.
 - ಸಂಬಂಧಿಸಿದ ಜಿಲ್ಲೆಯ ಇಲಾಖಾ ಅಧಿಕಾರಿಗಳು ರೇಷ್ಮೆ ಬೆಳೆಗಾರರ ವತಿಯಿಂದ ಫಲಾನುಭವಿ ವಂತಿಕೆಯಾಗಿ ಶೇಕಡ 10ರಷ್ಟನ್ನು empanel ಸಂಸ್ಥೆಗೆ ಡಿಮಾಂಡ್ ಡ್ರಾಫ್ಟ್ ಮುಖಾಂತರ ಪಾವತಿಸಿ ಸಲಕರಣೆಗಳನ್ನು ರೇಷ್ಮೆ ಬೆಳೆಗಾರರಿಗೆ ಸರಬರಾಜು ಮಾಡಿರುವುದನ್ನು ಖಾತ್ರಿ ಪಡಿಸಿಕೊಂಡು, ರೇಷ್ಮೆ ಬೆಳೆಗಾರರಿಂದ ಸರಬರಾಜು ಸಂಸ್ಥೆಗೆ ಸಹಾಯಧನ ಮೊತ್ತ ಪಾವತಿಸಲು ಯಾವುದೇ ನಿರಾಕ್ಷೇಪಣೆ ಇರುವುದಿಲ್ಲವೆಂಬ ಬಗ್ಗೆ No objection certificate (NOC) ರೇಷ್ಮೆ ಇಲಾಖೆಯ ಅಧಿಕಾರಿಗಳ ಸಮ್ಮುಖದಲ್ಲಿ ನಿರಾಕ್ಷೇಪಣಾ ಪತ್ರಕ್ಕೆ ರೇಷ್ಮೆ ಬೆಳೆಗಾರರು ಸಹಿ ಮಾಡಿ ನೀಡಿದ್ದಲ್ಲಿ ಸಹಾಯಧನದ ಮೊತ್ತವನ್ನು ಸಲಕರಣೆ ಸರಬರಾಜು ಮಾಡಿದ ಸಂಸ್ಥೆಗೆ K2 ಮುಖಾಂತರ ಸಂಸ್ಥೆಯ ಬ್ಯಾಂಕ್ ಖಾತೆಗೆ ಪಾವತಿಸಬಹುದಾಗಿದೆ.
8. ಸಹಾಯಧನ ಪಡೆಯುವ ಫಲಾನುಭವಿಯೊಂದಿಗೆ ಇಲಾಖಾ ಸಿಬ್ಬಂದಿ / ಅಧಿಕಾರಿಗಳು ಖರೀದಿಸಿರುವ ಸಲಕರಣೆಗಳ ಜೊತೆಯಲ್ಲಿ ಛಾಯಾಚಿತ್ರ ತೆಗೆಯಿಸಿ ಸಲ್ಲಿಸಬೇಕು.
9. ಇಲಾಖೆಯು ನಿಗದಿಪಡಿಸಿದ ನಮೂನೆಯಲ್ಲಿ ಅರ್ಜಿ,ಮಹಜರ್, ಶಿಫಾರಸ್ಸು / ದೃಢೀಕರಣಗಳಿರಬೇಕು.

(ರೂ.ಲಕ್ಷಗಳಲ್ಲಿ)

ವಿವರ	ಘಟಕ ದರ	ಸಹಾಯಧನ 90%
ರೇಷ್ಮೆ ಹುಳುಸಾಕಾಣಿಕೆ ಸಲಕರಣೆ	0.75	0.675

ತಾಂತ್ರಿಕ ಸೇವಾ ಕೇಂದ್ರದ ರೇಷ್ಮೆ ವಿಸ್ತರಣಾಧಿಕಾರಿಗಳು

- ಬೆಳೆಗಾರರ ಅರ್ಜಿಯನ್ನು ಪರಿಶೀಲಿಸುವುದು.
- ಅರ್ಹವಾಗುವುದಾದಲ್ಲಿ, ಬೆಳೆಗಾರರ ಅರ್ಜಿಯ ಅಡಕಗಳನ್ನು ಸೂಕ್ತವಾಗಿ ಪರಿಶೀಲಿಸಿ, ದೃಢೀಕರಿಸಬೇಕು.
- ನಮೂನೆಯಲ್ಲಿ ಸ್ಥಳದ ಮಹಜರ್ ಜರುಗಿಸಿ: ತಮ್ಮ ಶಿಫಾರಸ್ಸನ್ನು ಭರ್ತಿ ಮಾಡಬೇಕು.
- ನಮೂನೆಯಲ್ಲಿ ಚೆಕ್ ಲಿಸ್ಟ್ ಮಾಹಿತಿ ಪರಿಶೀಲಿಸಿ, ತುಂಬಿಸ ಬೇಕು.
- ಸಂಬಂಧಿಸಿದ ರೇಷ್ಮೆ ಸಹಾಯಕ ನಿರ್ದೇಶಕರಿಗೆ ಸಲ್ಲಿಸುವುದು.

ಸಂಬಂಧಪಟ್ಟ ರೇಷ್ಮೆ ಸಹಾಯಕ ನಿರ್ದೇಶಕರು

- ಸಲಕರಣೆ ಖರೀದಿಸಿರುವುದನ್ನು ಪರಿಶೀಲಿಸುವುದು.
- ನಮೂನೆಯಲ್ಲಿ ತಮ್ಮ ಶಿಫಾರಸ್ಸನ್ನು ಭರ್ತಿ ಮಾಡಬೇಕು.
- ನಮೂನೆ ರೀತ್ಯಾ ಚೆಕ್ ಲಿಸ್ಟ್ ಮಾಹಿತಿ ಪರಿಶೀಲಿಸಿ, ತುಂಬಿಸ ಬೇಕು.

ದೃಢೀಕರಿಸಬೇಕಾದ ಎಲ್ಲಾ ಅಂಶಗಳಿಗೂ ತಮ್ಮ ಹೆಸರು, ಪದನಾಮ ಮತ್ತು ಕಛೇರಿಯ ಮೊಹರು ಹಾಕಿ ಸಹಿಮಾಡಿ ವಿತ್ತೀಯ ಪ್ರಾಧಿಕಾರ ಆಗಿದ್ದಲ್ಲಿ ಮಂಜೂರಾತಿ ನೀಡುವುದು.